スタンプを集めるほど豪華賞品GETのチャンス!

米沢牛 登起波
米沢牛選べるギフト券

湯の沢温泉 時の宿 すみれ
ペアご宿泊券

※賞品の写真はイメージです。

【主 催】置賜農業振興協議会「おきたま食の応援団」
【協 賛】やまがた温暖化対応米づくり日本一運動置賜地域本部、おきたま食のモデル地域実行協議会、山形おきたま観光協議会

お問い合わせ　置賜農業振興協議会「おきたま食の応援団」事務局（山形県置賜総合支庁産業経済部農業振興課）
TEL. (0238) 26-6051　FAX. (0238) 21-6941

異なる4個のスタンプを集めよう!!

さらに4つの市町（合計8個）でS賞、8つの市町（合計12個）でSS賞にもチャレンジ！

スタンプ4個で抽選	スタンプ8個で抽選	スタンプ12個で抽選
A賞・B賞・C賞 +さくらんぼ賞&雪若丸賞	A賞・B賞・C賞+S賞 +さくらんぼ賞&雪若丸賞	A賞・B賞・C賞+S賞+SS賞 +さくらんぼ賞&雪若丸賞

賞品一覧

SS賞 50,000円相当 計2本（必要なスタンプ数：12個）

- ⑯ 米沢牛選べるギフト券……1本
  米沢牛 登起波（登起波牛肉店）
- ㊹ ペアご宿泊券……1本
  湯の沢温泉 時の宿 すみれ

S賞 10,000円相当 計3本（必要なスタンプ数：8個）

- ⑳ ペアディナーお食事券……3本
  イタリア料理 SIATTACA

A賞 5,000円相当 計52本（必要なスタンプ数：4個）

- ② 商品券（カフェ利用券）5,000円分…5本
  漆山果樹園
- ㊷ 米沢牛味噌粕漬そんぴん漬…5本
  鳥勝牛肉店（食事処とり勝）
- ㊷ 長澤農園「つや姫」10kg…2本
  長澤農園
- ㊺ お食事券5,000円分……5本
  すし・割烹 富田屋
- ㊸ 店内お食事券5,000円分……5本
  旬彩料理　樂蔵
- ㊸ 永井屋菓子詰合せ……5本
  永井屋菓子店
- ⑯ お食事券3,000円分……5本
  味ごころ ふる山
- ⑬ お食事券3,000円分……5本
  なみかた羊肉店（めえちゃん食堂）
- ㊾ ジェラート8個詰合せ…10本
  ジェラート工房 グレイス
- ㊷ さくらんぼジュース・カリンジュース詰合せ……8本
  長澤農園
- ㊿ 小野川温泉ミスト（化粧水）…5本
  小野川温泉 名湯の宿 吾妻荘
- ㊻ さくらんぼワイン……5本
  高畠ワイナリー
- ㊼ 山形県産プレミアムジュース（りんごジュースストレート）…5本
  道の駅 川のみなと長井
- ㊺ 米沢牛ビーフカレーセット……5本
  登起波 分店 登
- ㊼ 米沢うまいものセット……5本
  道の駅米沢
- ㊾ タスパークホテル長井レストランお食事券5,000円分…5本
- ㊾ 日本料理 井井殿・展望レストラン シャロワ
- ㊾ お食事券5,000円分……5本
  茶蔵 米沢店
- ㊾ 米鶴 純米大吟醸 天に舞う鶴の輝き…5本
  米鶴酒造株式会社
- ㊼ 米沢名産品詰合せ……5本
  道の駅田沢 なごみの郷
- ㊽ 米沢食肉公社加工品詰合せセット…5本
  株式会社 米沢食肉公社
- ㊾ マルヘイ農園「つや姫」5kg……5本
  マルヘイ農園
- ● 置賜産「つや姫」5kg……10本
  やまがた温暖化対応米づくり日本一運動置賜地域本部

B賞 3,000円相当 計53本（必要なスタンプ数：4個）

C賞 1,000円相当 計50本

さくらんぼ賞&雪若丸賞 計26本

- ●置賜産さくらんぼ 10,000円相当……1本
- ●置賜産さくらんぼ 5,000円相当……5本
- ●置賜産「雪若丸」5kg ……20本

※賞品の内容は、店舗の在庫状況等により、変更になる場合がございます。※賞品はお選びできません。また、アルコール類の未成年者への当選は、事務局にて他の同等の賞品へ変更させていただきます。あらかじめご了承ください。※B～C賞の本数は、Instagram応募対象の賞品も含みます。

スタンプラリーの楽しみ方

楽しみ方1　スタンプラリー参加店で**異なる4個のスタンプを集める**

A～C賞（1,000～5,000円相当）・さくらんぼ賞&雪若丸賞　｜　応募者の中から抽選で181名様に賞品贈呈

もっと集める！

楽しみ方2　さらに**4つの市町の参加店**でスタンプを集める（4個＋4個＝8個）

S賞（10,000円相当）　応募者の中から抽選で3名様に賞品贈呈

もっともっと集める！

楽しみ方3　さらに**4つの市町の参加店**でスタンプを集める（4個＋4個＋4個＝12個）

SS賞（50,000円相当）　応募者の中から抽選で2名様に賞品贈呈

※開催期間中に対象店舗で飲食またはお買い物をするとスタンプ1個、ホテル・旅館等に宿泊するとお店スタンプ1個+おきたま温泉スタンプ1個（お店スタンプ1個と同様の扱い）がもらえます。
（お一人様のご利用で複数の応募はがきへの押印はご遠慮ください。）

楽しみ方4　オプションWチャンス
【おしくもSS賞に漏れた方】S賞・A～C賞・さくらんぼ賞&雪若丸賞から再抽選
【おしくもS賞に漏れた方】A～C賞・さくらんぼ賞&雪若丸賞から再抽選

楽しみ方5　スタンプラリーにご参加いただくと素敵な特典がたくさん♪
特マークのお店でスタンプラリーのリーフレットをご提示ください。
※対象店舗は各地区のリスト一覧をご覧ください。

応募方法　応募ハガキに必要事項をすべてご記入のうえキリトリ線で切り取り、所定の金額の切手を貼って郵送するか、置賜総合支庁や道の駅米沢に設置されている応募箱に投函してください。

応募締切　2025年1月24日(金) 当日消印有効

Instagram に写真を投稿して お得に賞品を貰っちゃおう♪

お一人様何回でも応募可能！

募集期間　2024 9/21(土)～2025 1/24(金)

【賞品例】

※賞品の写真はイメージです。

応募者の中から抽選でB・C賞相当の賞品を5名様に贈呈

Instagram公式アカウント

応募方法

①スタンプラリー参加店を利用する。

②「おきたま食の応援団」公式アカウント（@okitamas）をフォローする。
（右の二次元バーコードからもアクセスできます。）

③スタンプラリー参加店で注文したメニューまたは購入した商品の写真を撮り、ハッシュタグ「#おきたま食」「#利用店舗名」をつけて、投稿する。

留意事項

※応募された投稿が削除されて確認できない場合、アカウントを非公開にしている場合、指定のハッシュタグがない場合は、いずれも応募対象外となります。
※募集期間中、何回でも投稿できますが、賞品の贈呈はお一人様につき一つまでとさせていただきます。
※応募された投稿を「おきたま食の応援団」でシェア等させていただく場合があります。
※Instagram応募による当選者については、DM（ダイレクトメッセージ）でご連絡差し上げます。DMによる当選のご連絡は、令和7年2月下旬頃を予定しております。
※当選通知後、賞品の発送先をご返信いただいた時点で当選確定となりますが、期限内にご返信がなかった場合、ご返信の内容に誤りがあった場合など、賞品をお届けできない場合は、当選の権利は無効となります。
※DMを受け取るため、Instagram応募の際には、必ず「おきたま食の応援団」公式アカウント（@okitamas）のフォローをお願いします。フォロー解除によりDMを送付できない場合は、当選の権利は無効となります。

おきたま食の銘店めぐりスタンプラリー 応募ハガキ

STEP1 A～C賞・さくらんぼ賞&雪若丸賞　応募　異なる4個のスタンプを集めて応募してください。A～C賞・さくらんぼ賞&雪若丸賞にチャレンジできます。

1　2　3　4（応援団会員は、スタンプ不要です）

応援団会員はおトクです！　メールアドレス記入でスタンプ1個分プレゼント！

	□ 会員登録済　□ 新規登録
メールアドレス	

※会員登録済、新規登録ともお使いのメールアドレスを記入してください。記入がない場合は、特典は無効となります。

4つスタンプを集めると…

STEP2 SS賞・S賞　挑戦　さらに4つの市町のスタンプ（計8個）でS賞、8つの市町のスタンプ（計12個）でSS賞にもチャレンジできます。

STEP2にチャレンジできます！ 賞品もランクアップ!!

スタンプはSTEP1とは別の店舗で集めてください

米沢市エリア　南陽市エリア　高畠町エリア　川西町エリア
長井市エリア　小国町エリア　白鷹町エリア　飯豊町エリア

おきたま食の応援団 個人（メルマガ）会員募集中！

旬の情報をお届けします

スタンプラリーでおトク！
個人（メルマガ）会員の方、新規登録される方には、スタンプを1個分プレゼント!!

右の二次元バーコードからアクセス→メルマガ登録ページへGO!

道の駅米沢の「まちナビカード」でも応募できます！
※「まちナビカード」の詳細は、公式ホームページをご覧ください。

このマークがついているお店は宿泊特典あり！宿泊すると、お店スタンプ1個とおきたま温泉スタンプ1個がもらえます。

このマークがついているお店は素敵な特典あり！ご注文・ご購入の際にリーフレットをご提示ください。

参加店の情報はスタンプラリー期間中に変更になる場合がございます。

販売店

	⑱ 米沢おしょうしなの会	
特	⑬ なみかた羊肉店（めえちゃん食堂）	0238-24-6887
	⑲ みやさかや	0238-22-7188
	㉔ 八百勘本店	0238-23-0409
	㉒ おしょうしな市	0238-26-6051
	㊵ 昆沙門朝市	
	㉛ マックスバリュ米沢駅前店	0238-33-7890
	㉟ 有限会社 肉の加藤	0238-28-3889
	㉟ 米沢牛亭 ぐっど	0238-22-6729
	㊸ 株式会社 米澤佐藤畜産	0238-28-1129
	㊸ 株式会社 マインド 食彩事業部	0238-37-2311
	㊸ 有限会社 岩瀬商店	0238-32-2701
	㊺ グルメ小僧 万吉	0238-24-5455
	㊼ 米沢牛 黄木	0238-22-2241
	㊸ 新粋屋	0238-22-1311
	㊹ 鳥勝牛肉店（食事処とり勝）	0238-21-4129
	㊸ ファーマーズマーケット 新田直売所	0238-49-7939
	㊼ 株式会社 いの食品	0238-23-1380
	㊸ 古山きのこ園	0238-37-4481
	㊸ おかだ食品	0238-22-3163
	㊸ 扇屋牛肉店（米沢牛の味処ミートピア）	0238-23-3457
	㊼ 米沢愛菜館	0238-21-7010
	㊸ 有限会社 おたまや	0238-23-1850
	㊸ 米一牛肉店	0238-23-0705
	㊸ 旬菜館 さかの	0238-28-4540
	㊹ 有限会社 富士屋商店	0238-22-4060
	㊿ 上杉城史苑	0238-23-0700
	㊼ 菓子処 なごみ庵	0238-49-8921
	㊹ 肉のさかの（米沢牛・焼肉さかの）	0238-26-4629
	㊾ 和菓子 ゐのや	0238-23-0421
	㊿ 松川弁当店	0238-29-0141
	㊹ 角屋菓子店	0238-23-1637
	㊻ 西洋菓子プランタン	0238-24-1988
	㊾ 菓匠庵錦屋 米沢金池店	0238-21-9218
	㊿ 竹田餅店	0238-23-2258
	㊼ 佐藤牛肉店	0238-28-3425
	㊾ 梅津牛肉店	0238-22-1332
	㊷ 太田食肉店	0238-23-2619
	㊷ フランス菓子 シャトレー 本店	0238-22-8457
	㊷ タネのモリタ	0238-22-3507
	㊸ 株式会社 米沢食肉公社	0238-22-0025
	㊹ 愛とパン	0238-22-0867
特	㊸ 永井屋菓子店	0238-23-0381
	㊷ くるみのき	0238-40-8161
	㊼ 道の駅米沢	0238-40-8450
	㊼ マルヘイ農園	0238-28-6903
	㊷ 茶蔵 イオン米沢店	0238-23-3377
	㊼ 株式会社 松島屋菓子店	0238-23-0212
	㊷ 田舎のだいどころざい 郷や	090-1068-6812

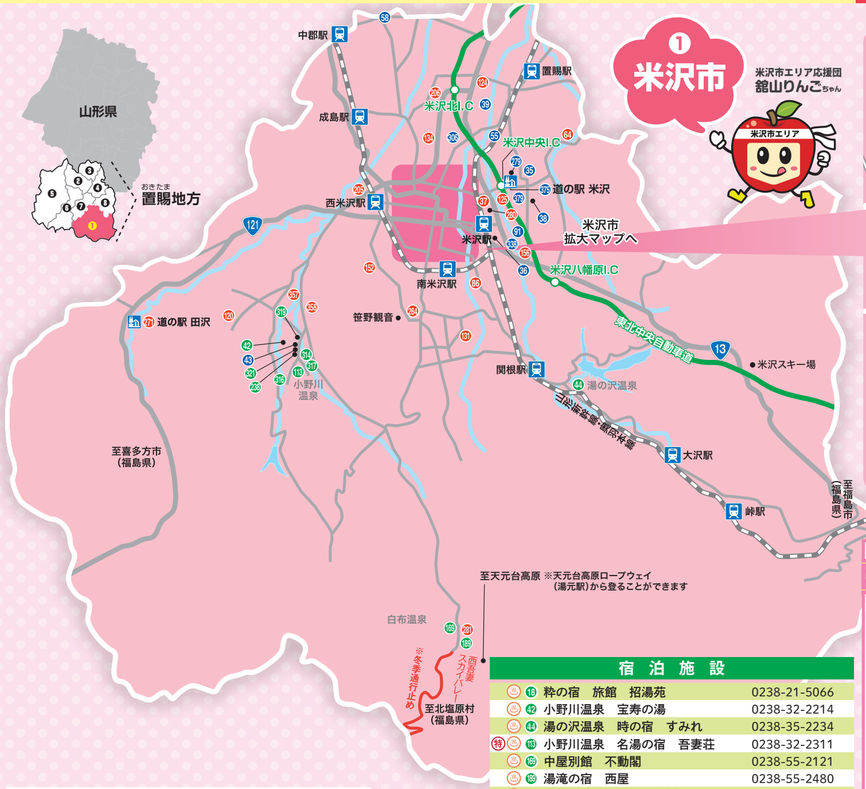

特典内容（米沢市）

※スタンプラリー参加者限定の特典となります。ご注文・ご購入の際にリーフレットをご提示ください。

- ⑬ **なみかた羊肉店（めえちゃん食堂）** お食事のお客様にソフトドリンク1杯サービス！（お1人様1日1回までのサービスとなります。）
- ⑱ **米沢牛 登起波（登起波牛肉店）** お食事のお客様にドリンク1杯サービス！
- ㊾ **ジェラート工房 グレイス** ジェラートご注文のお客様はシングルの価格でダブルにサービス！
- ⑲ **小野川温泉 名湯の宿 吾妻荘** ご宿泊のお客様に県産ジュース1缶サービス！（リーフレット1枚のご提示で最大2人分まで、複数枚のご提示で人数分までのサービスとなります。乳児の方は除きます。）
- ㊿ **小牧千** お食事のお客様にとりから1個サービス！
- ㊼ **道の駅田沢 なごみの郷** お食事のお客様に玉こんにゃく1本サービス！
- ㊸ **永井屋菓子店** お買い物のお客様は当店のポイントカードにプラス1ポイントサービス！
- ㊹ **登起波 分店 登** お食事のお客様にドリンク1杯サービス！

宿泊施設

♨ ⑱ 粋の宿　旅館　招湯苑	0238-21-5066
♨ ㊷ 小野川温泉　宝寿の湯	0238-32-2214
♨ ㊹ 湯の沢温泉　時の宿　すみれ	0238-35-2234
特 ♨ ⑲ 小野川温泉　名湯の宿　吾妻荘	0238-32-2311
♨ ㊿ 中屋別館　不動閣	0238-55-2121
♨ ㊿ 湯滝の宿　西屋	0238-55-2480
♨ ㊿ 小野川温泉　亀屋万年閣	0238-32-2011
♨ ㊿ 湯杜　匠味庵　山川	0238-32-2811
♨ ㊿ 小野川温泉　河鹿荘	0238-32-2221
♨ ㊿ 高砂屋旅館	0238-32-2224
♨ ㊿ 鈴の宿 登府屋旅館	0238-32-2611
♨ ㊿ やな川屋旅館	0238-32-2211

飲食店

	⑩ 味どころ ふる山	0238-23-0075
特	⑯ 米沢牛 登起波（登起波牛肉店）	0238-23-4400
	㉒ 置賜総合支庁食堂 しゃくなげ	0238-24-1413
	㉕ イタリアンカフェレストラン リーガル	0238-21-2709
	㉘ 米沢牛・山懐料理 吉亭	0238-23-1128
	㊼ レストラン ヴェルデ	0238-23-5842
	㊽ グルメプラザ 金剛閣	0238-22-4122
特	㊾ ジェラート工房 グレイス	0238-21-8228
	㊾ 米沢 鯉の六十里	0238-22-6051
	㊹ リストランテ 喜右ェ門	0238-28-0284
	㊷ 田楽と古民具の店 廟の隠れ家	0238-23-0118
	㊸ うなぎの石の家	0238-22-1252
	㊸ 和食処 花園	0238-24-7711
	㊼ 割烹 住の江	0238-22-7303
	㊿ 上杉伯爵邸	0238-21-5121
	㊿ 麦わらぼうし	0238-32-2116
	㊿ お食事処 さがえ	0238-37-2620
	㊿ 羽前路 あいづや	0238-21-3450
特	㊿ 小牧千	0238-23-1817
	㊿ りんご苑 米沢店	0238-26-5060
	㊿ 南原そば会館	0238-38-5212
	㊿ ログレストラン 童夢	0238-24-5454
	㊿ 山翠	0238-23-0338
	㊿ おおくぼ福餅	0238-24-8225
	㊿ うどん匠 元	0238-21-6689
	㊿ バブレストラン ポピンズ	0238-23-0833
	㊿ うふcafe furushida	0238-38-4500
	㊿ 花ごよみ	0238-23-0262
	㊿ 七福神	0238-23-0262
	㊿ 食堂 ビッキ石	0238-28-2450
	㊿ ケーキ＆パスタ タマゲリータ	0238-24-4266
	㊿ KOMFORTA Cafe&Kitchen	0238-49-8122
	㊿ 食事処 真木	0238-21-8881
	㊿ 家庭料理 田忠	0238-22-2383
	㊿ タントグラッツェ	0238-37-6088
	㊿ 菊太郎 新富 本店	0238-23-0666
	㊿ ラーメン 孫悟空	0238-23-6008
	㊿ 金ちゃんラーメン	0238-21-3000
	㊿ 欧風酒場Diningえん	0238-23-5510
	㊿ 手作り餃子・コロッケの店 ふなやま	0238-22-2780
	㊿ ふくだ亭	0238-21-4100
	㊿ 焼肉 喜寿	0238-23-5295
	㊿ 鯉よし	0238-21-5144
	㊿ 旬彩料理 樂蔵	0238-22-0211
	㊿ 飯麺 富心	0238-23-2350
	㊿ なでら	0238-38-4636
	㊿ 伝右ェ門	0238-22-7804
	㊿ 粉名屋小太郎	0238-21-0140

飲食店

	㊿ 可祝屋	0238-23-0634
	㊿ 寿々喜家	0238-23-0058
特	㊼ 道の駅田沢 なごみの郷	0238-31-2753
	㊼ レストラン カッペリーニ	0238-24-0510
	㊼ フルーツパーラー キヨカ	0238-23-1203
	㊿ とんとんラーメン	0238-21-0272
	㊿ 吾妻軒	0238-55-2241
	㊿ 寿司・割烹 東家	0238-22-0059
	㊿ 米沢牛お食事処 十五万石屋	0238-22-1332
	㊿ 米澤牛 DINIG べこや	0238-24-2788
	㊿ スナックパーディー	0238-21-1822
	㊿ Daizy cafe	0238-22-3222
	㊿ ufu uhu garden	0238-39-4040
	㊿ ufu uhu FARM	0238-39-4001
特	㊿ 登起波 分店 登	0238-21-1129
	㊿ cafe mamenoki	0238-21-6155
	㊿ 森の中の隠れ家レストラン ローズガーデン	0238-24-5205
	㊿ お菜ところ さわらび	0238-22-8283
	㊿ おうちごはん Un庵	0238-23-1231
	㊿ 茶蔵 米沢店	0238-37-1772
	㊿ cafe towa	0238-20-5999
	㊿ グランドホクヨウ	0238-22-1238

キッチンカー

	㊶ はまだ牧場	0238-28-1143
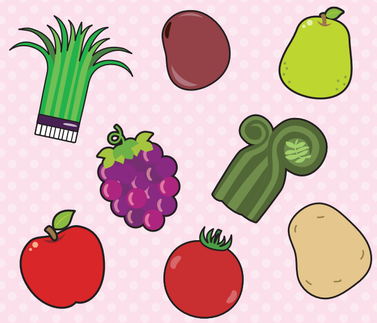
※出店状況ははまだ牧場公式 Instagram をご覧ください。