

# 山形県生活習慣病管理指導等協議会 消化器部会資料一覧

<b>資料 1</b>	1-26
<ul style="list-style-type: none"><li>山形県胃がん検診の推移（住民検診分）</li><li>山形県胃がん検診成績の推移 《項目別》（住民検診分）</li><li>令和3・4年度胃がん検診成績表 住民検診 市町村別、年齢階層区分別</li><li>令和3・4年度胃がん検診成績表 検診機関別、職域検診分、年齢階層区分</li><li>平成30～令和4年度胃がん検診成績表 住民検診、地域別</li><li>令和2～4年度胃がん検診成績の主な推移</li><li>胃がん確診者の推移（住民検診）</li></ul>	
<b>資料 2</b>	27-41
<ul style="list-style-type: none"><li>山形県大腸がん検診の推移（住民検診分）</li><li>山形県大腸がん検診成績の推移 《項目別》（住民検診分）</li><li>令和3・4年度大腸がん検診成績表 住民検診 市町村別、年齢階層区分</li><li>令和3・4年度大腸がん検診成績表 検診機関別、職域検診分、年齢階層区分</li><li>平成30～令和4年度大腸がん検診成績表 住民検診、地域別</li><li>令和2～4年度大腸がん検診成績の主な推移</li><li>大腸がん確診者の推移（住民検診）</li><li>山形県民のがん検診受診者数の推移 住民検診＋職域検診</li></ul>	
<b>資料 3</b>	42-44
<ul style="list-style-type: none"><li>胃がん検診における偶発症例</li></ul>	
<b>資料 4</b>	45-53
<ul style="list-style-type: none"><li>令和3年度胃がん検診のまとめ</li><li>令和3年度大腸がん検診のまとめ</li></ul>	
<b>資料 5</b>	54-73
<ul style="list-style-type: none"><li>事業評価のためのチェックリストの遵守状況について 市町村、検診機関、県（生活習慣病管理指導等協議会）</li></ul>	
<b>資料 6</b>	74-76
<ul style="list-style-type: none"><li>胃がん検診受診者の検診・精密検査における偶発症の報告について（県医師会依頼通知案）</li><li>医薬品副作用被害救済制度のお知らせ案</li></ul>	
<b>参考資料</b>	
<ul style="list-style-type: none"><li>山形県生活習慣病管理指導等協議会設置要領</li><li>健康診査管理指導等事業実施のための指針</li><li>がん検診事業評価指標値の設定及び活用方法について</li><li>がん予防重点教育及び健診実施のための指針（抜粋）</li></ul>	

# 山形県胃がん検診の推移（住民検診分）

資料 1

## ① 胃がん検診受診者数及び受診率の推移

年度 年齢	40～49	50～59	60～69	70～79	80歳～	合計(人)	受診率(%)
H 30	7,078	9,973	33,272	26,991	6,205	83,519	24.1
R 元	6,863	9,141	30,042	28,273	6,437	80,756	23.1
R 2	6,764	8,096	26,469	27,259	6,537	73,965	20.9
R 3	6,764	8,154	25,747	29,048	6,537	76,250	22.0
R 4	6,178	7,588	23,973	29,841	6,596	74,176	21.9
R4年度構成割合(%)	8.3	10.2	32.3	40.2	8.9	100.0%	

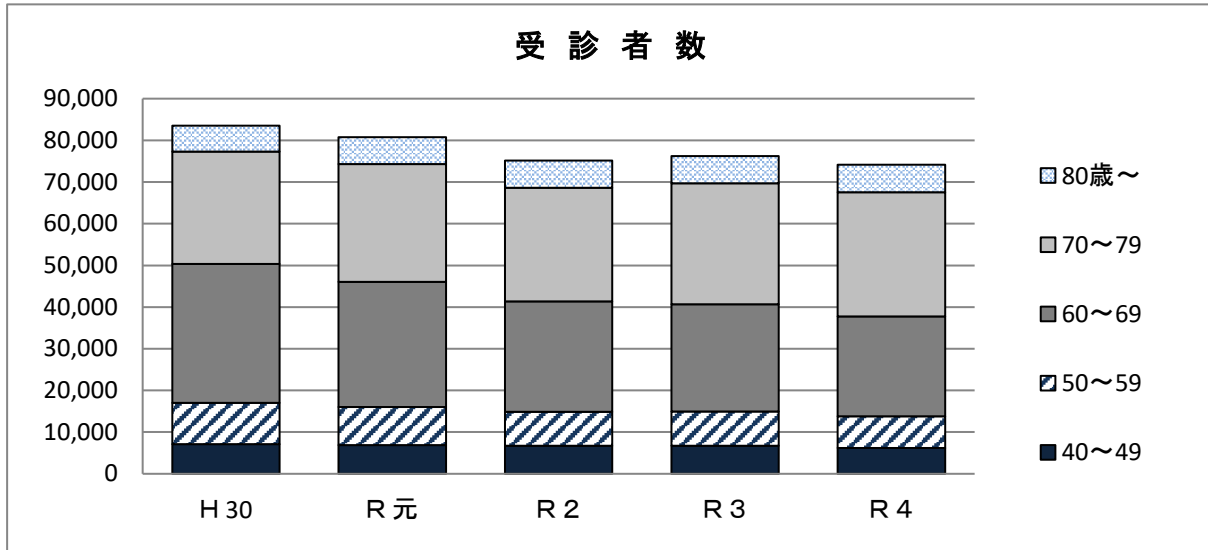

## ② 胃がん確診者数の推移

年度 年齢	40～49	50～59	60～69	70～79	80歳～	合計(人)	がん発見率
H 30	0	4	39	51	24	118	0.14
R 元	1	5	33	66	13	118	0.15
R 2	1	1	26	53	22	103	0.14
R 3	1	0	26	53	23	103	0.14
R 4	0	2	19	52	24	97	0.13
R4年度構成割合(%)	0.0	2.1	19.6	53.6	24.7	100.0%	

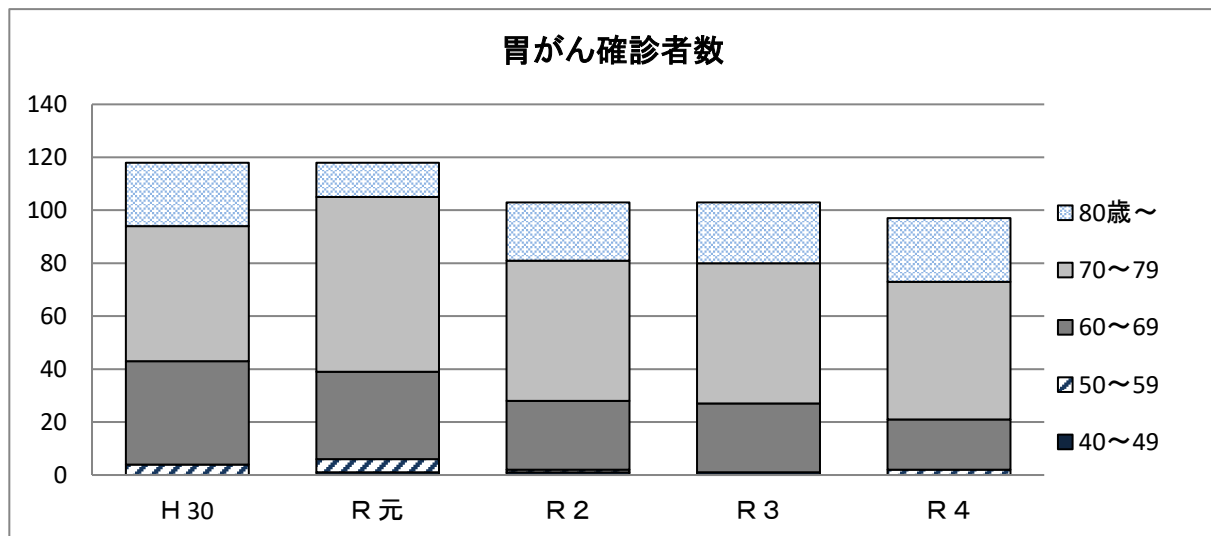

# 山形県胃がん検診成績の推移 《 項目別 》 【住民検診分】

## 1 受診者数

人

年度	歳	40～44	45～49	50～54	55～59	60～64	65～69	70～74	75～79	80～	合計
H30		3,583	3,495	3,910	6,063	11,936	21,336	16,812	10,179	6,205	83,519
R元		3,459	3,404	3,653	5,488	10,594	19,448	17,940	10,333	6,437	80,756
R2		3,120	3,246	3,379	4,717	9,423	17,046	18,461	8,798	5,775	73,965
R3		3,326	3,438	3,618	4,536	9,171	16,576	19,589	9,459	6,537	76,250
R4		2,931	3,247	3,436	4,152	8,618	15,355	19,360	10,481	6,596	74,176

## 2 受診率

%

年度	歳	40～44	45～49	50～54	55～59	60～64	65～69	70～74	75～79	80～	合計
H30		18.3	20.2	23.0	27.5	32.7	37.3	34.3	21.8	7.6	24.1
R元		17.6	19.4	21.5	25.6	29.7	34.9	34.9	21.8	7.7	23.1
R2		15.8	17.5	20.2	23.1	27.8	31.5	32.5	18.6	6.7	20.9
R3		18.4	19.5	21.8	24.3	28.5	32.2	32.9	20.8	7.6	22.0
R4		16.5	18.1	20.6	23.6	30.8	33.2	31.9	22.8	7.5	21.9

## 3 要精検者数

人

年度	歳	40～44	45～49	50～54	55～59	60～64	65～69	70～74	75～79	80～	合計
H30		121	124	164	314	739	1,524	1,377	842	628	5,833
R元		119	135	171	293	642	1,354	1,371	865	647	5,597
R2		79	109	153	206	523	1,050	1,299	682	505	4,606
R3		91	116	143	181	442	986	1,299	731	576	4,565
R4		69	87	129	178	406	845	1,260	721	538	4,233

## 4 精検受診者数

人

年度	歳	40～44	45～49	50～54	55～59	60～64	65～69	70～74	75～79	80～	合計
H30		97	93	133	244	597	1,269	1,205	754	538	4,930
R元		99	104	137	232	509	1,134	1,164	765	546	4,690
R2		58	83	109	166	409	865	1,080	587	418	3,775
R3		62	89	104	132	343	810	1,090	643	499	3,772
R4		52	66	92	140	333	675	1,046	633	466	3,503

## 5 精検受診率

%

年度	歳	40～44	45～49	50～54	55～59	60～64	65～69	70～74	75～79	80～	合計
H30		80.2	75.0	81.1	77.7	80.8	83.3	87.5	89.5	85.7	84.5
R元		83.2	77.0	80.1	79.2	79.3	83.8	84.9	88.4	84.4	83.8
R2		73.4	76.1	71.2	80.6	78.2	82.4	83.1	86.1	82.8	82.0
R3		68.1	76.7	72.7	72.9	77.6	82.2	83.9	88.0	86.6	82.6
R4		75.4	75.9	71.3	78.7	82.0	79.9	83.0	87.8	86.6	82.8

## 6 胃がん確診者数

人

年度	歳	40～44	45～49	50～54	55～59	60～64	65～69	70～74	75～79	80～	合計
H30		0	0	2	2	10	29	32	19	24	118
R元		1	0	2	3	5	28	36	30	13	118
R2		1	0	1	0	5	21	30	23	22	103
R3		0	1	0	0	5	21	32	21	23	103
R4		0	0	0	2	4	15	33	19	24	97

## 7 がん発見率

%

年度	歳	40～44	45～49	50～54	55～59	60～64	65～69	70～74	75～79	80～	合計
H30		0.00	0.00	0.05	0.03	0.08	0.14	0.19	0.19	0.39	0.14
R元		0.03	0.00	0.05	0.05	0.05	0.14	0.20	0.29	0.20	0.15
R2		0.03	0.00	0.03	0.00	0.05	0.12	0.16	0.26	0.38	0.14
R3		0.00	0.03	0.00	0.00	0.05	0.13	0.16	0.22	0.35	0.14
R4		0.00	0.00	0.00	0.05	0.05	0.10	0.17	0.18	0.36	0.13

### <参考> 山形県胃がん死亡者数(人口動態統計)

人

暦年	44歳未満	45～49	50～54	55～59	60～64	65～69	70～74	75～79	80～	合計
H30	3	4	4	12	24	59	59	74	319	558
R元	4	6	3	12	30	45	58	68	327	553
R2	5	3	7	10	28	45	86	71	335	590
R3	7	6	5	5	26	49	64	59	340	561
R4	2	6	4	16	27	45	73	71	272	516

### <参考> 山形県胃がん罹患数(全国がん登録)

上皮内がん含まず

暦年	44歳未満	45～49	50～54	55～59	60～64	65～69	70～74	75～79	80～	合計
H30	16	16	26	67	134	239	266	288	609	1,661
R元	18	17	27	60	152	249	307	281	621	1,732

# 令和4年度 胃がん検診成績表（X線検査 + 内視鏡検査）

< 40歳以上 男女計 >

【住民検診 県計 市町村別】

区分	一次検診																							精密検査										胃がん(確診)	
	A 人口 4.4.1 現在	B 対象 者数	C 受診 者数	C/B 同 左 率 (%)	判定区分				要精検項目				F 精 検 受 者 数	F/E 同 左 率 (%)	検査項目内訳					精検結果(発見疾病延べ数)					G/E 陽性反 応適中 度 %	G/C がん発 見率 %									
					D 異常 なし	精検 不要	要精検		内 視 鏡	直 接 撮 影	併 用	そ の 他			内 視 鏡	直 接 撮 影	併 用	そ の 他	生 検 再 掲	胃 が ん G	疑 胃 い が ん	病 そ の 他 の	そ の 他	異 常 な し			経 過 観 察								
							E 人員	E/C 率 (%)																											
山形市	153,047	71,896	12,949	18.0	5,276	7,138	535	4.1	535	0	0	0	478	89.3	477	0	0	1	66	15	0	74	334	63	303	2.80	0.12								
寒河江市	25,631	12,932	2,190	16.9	828	1,293	69	3.2	69	0	0	0	50	72.5	50	0	0	0	3	3	2	10	54	4	26	4.35	0.14								
上山市	20,390	13,442	2,157	16.0	901	1,103	153	7.1	152	0	0	1	114	74.5	111	3	0	0	4	1	0	10	89	21	0	0.65	0.05								
村山市	15,950	6,771	2,051	30.3	731	1,237	83	4.0	83	0	0	0	70	84.3	70	0	0	0	7	0	0	28	57	13	0	0.00	0.00								
天童市	38,406	18,411	4,715	25.6	2,269	2,179	267	5.7	267	0	0	0	209	78.3	207	0	0	2	7	6	2	44	134	28	0	2.25	0.13								
東根市	28,448	14,033	3,403	24.2	1,380	1,870	153	4.5	152	0	0	1	120	78.4	120	0	0	0	5	2	1	17	86	28	10	1.31	0.06								
尾花沢市	10,670	6,039	1,483	24.6	506	865	112	7.6	112	0	0	0	102	91.1	102	0	0	0	30	3	0	38	78	4	7	2.68	0.20								
山辺町	9,149	4,788	1,034	21.6	476	504	54	5.2	54	0	0	0	35	64.8	35	0	0	0	0	0	0	6	20	11	0	0.00	0.00								
中山町	7,491	2,504	1,055	42.1	389	635	31	2.9	30	1	0	0	26	83.9	26	0	0	0	1	2	0	0	23	3	20	6.45	0.19								
河北町	12,200	5,584	1,451	26.0	509	887	55	3.8	55	0	0	0	44	80.0	44	0	0	0	3	1	0	8	56	1	28	1.82	0.07								
西川町	3,690	2,626	803	30.6	132	653	18	2.2	18	0	0	0	13	72.2	13	0	0	0	10	3	0	7	4	0	2	16.67	0.37								
朝日町	4,697	2,729	961	35.2	285	652	24	2.5	24	0	0	0	22	91.7	22	0	0	0	6	0	0	9	22	0	16	0.00	0.00								
大江町	5,383	2,564	646	25.2	226	400	20	3.1	20	0	0	0	17	85.0	17	0	0	0	4	1	0	5	22	0	11	5.00	0.15								
大石田町	4,732	2,548	713	28.0	250	421	42	5.9	42	0	0	0	35	83.3	29	0	0	6	3	0	0	11	26	9	0	0.00	0.00								
村山地域計	339,884	166,867	35,611	21.3	14,158	19,837	1,616	4.5	1,613	1	0	2	1,335	82.6	1,323	3	0	9	149	37	5	267	1,005	185	423	2.29	0.10								
新庄市	22,560	11,465	2,150	18.8	1,076	892	182	8.5	182	0	0	0	158	86.8	157	1	0	0	7	4	0	19	87	54	4	2.20	0.19								
金山町	3,549	1,813	366	20.2	192	142	32	8.7	32	0	0	0	24	75.0	24	0	0	0	3	0	0	3	16	7	1	0.00	0.00								
最上町	5,773	2,655	724	27.3	470	207	47	6.5	47	0	0	0	37	78.7	37	0	0	0	0	0	0	3	22	12	0	0.00	0.00								
舟形町	3,630	1,794	604	33.7	333	231	40	6.6	40	0	0	0	36	90.0	36	0	0	0	4	1	0	6	15	15	0	2.50	0.17								
真室川町	5,174	2,612	564	21.6	276	225	63	11.2	63	0	0	0	53	84.1	53	0	0	0	3	1	0	8	51	3	0	1.59	0.18								
大蔵村	2,138	1,108	486	43.9	254	201	31	6.4	31	0	0	0	25	80.6	25	0	0	0	1	0	0	2	18	5	0	0.00	0.00								
鮭川村	2,890	2,392	387	16.2	207	153	27	7.0	27	0	0	0	22	81.5	22	0	0	0	1	0	0	2	20	3	0	0.00	0.00								
戸沢村	3,092	2,351	401	17.1	202	162	37	9.2	37	0	0	0	21	56.8	21	0	0	0	1	1	0	0	9	11	0	2.70	0.25								
最上地域計	48,806	26,190	5,682	21.7	3,010	2,213	459	8.1	459	0	0	0	376	81.9	375	1	0	0	20	7	0	43	238	110	5	1.53	0.12								
米沢市	51,092	23,534	4,247	18.0	1,927	1,942	378	8.9	378	0	0	0	348	92.1	348	0	0	0	91	9	0	50	195	139	1	2.38	0.21								
長井市	17,431	8,375	1,889	22.6	679	1,076	134	7.1	133	0	0	1	126	94.0	126	0	0	0	10	1	1	18	109	12	31	0.75	0.05								
南陽市	20,160	9,841	2,095	21.3	811	1,122	162	7.7	161	0	0	1	136	84.0	135	0	0	1	4	3	1	32	87	28	36	1.85	0.14								
高島町	14,864	3,521	1,990	56.5	856	1,099	35	1.8	35	0	0	0	31	88.6	31	0	0	0	0	1	1	7	21	1	0	2.86	0.05								
川西町	10,060	5,484	1,270	23.2	425	765	80	6.3	79	0	0	1	62	77.5	62	0	0	0	10	4	1	12	40	13	42	5.00	0.31								
小国町	4,982	2,506	353	14.1	88	234	31	8.8	31	0	0	0	26	83.9	26	0	0	0	0	1	0	4	20	4	0	3.23	0.28								
白鷹町	9,089	5,454	1,339	24.6	274	937	128	9.6	128	0	0	0	104	81.3	103	0	0	1	14	5	0	27	106	3	1	3.91	0.37								
飯豊町	4,566	2,082	609	29.3	204	334	71	11.7	71	0	0	0	65	91.5	64	1	0	0	4	1	0	7	63	4	30	1.41	0.16								
置賜地域計	132,244	60,797	13,792	22.7	5,264	7,509	1,019	7.4	1,016	0	0	3	898	88.1	895	1	0	2	133	25	4	157	641	204	141	2.45	0.18								
鶴岡市	84,160	44,976	7,598	16.9	2,811	4,277	510	6.7	510	0	0	0	366	71.8	352	1	0	13	0	11	3	26	299	27	110	2.16	0.14								
酒田市	68,740	26,821	6,577	24.5	2,473	3,736	368	5.6	348	0	0	20	307	83.4	230	1	0	76	14	10	1	80	245	51	230	2.72	0.15								
三川町	4,647	2,202	891	40.5	417	430	44	4.9	41	3	0	0	36	81.8	36	0	0	1	10	1	0	7	26	3	14	2.27	0.11								
庄内町	14,040	6,984	2,590	37.1	1,706	735	149	5.8	149	0	0	0	130	87.2	129	0	0	0	48	1	1	55	59	14	41	0.67	0.04								
遊佐町	9,741	3,922	1,435	36.6	666	701	68	4.7	68	0	0	0	55	80.9	53	0	0	2	2	5	0	6	37	6	43	7.35	0.35								
庄内地域計	181,328	84,905	19,091	22.5	8,073	9,879	1,139	6.0	1,116	3	0	20	894	78.5	800	2	0	92	74	28	5	174	666	101	438	2.46	0.15								
山形県合計	702,262	338,759	74,176	21.9	30,505	39,438	4,233	5.7	4,204	4	0	25	3,503	82.8	3,393	7	0	103	376	97	14	641	2,550	600	1,007	2.29	0.13								

# 令和4年度 胃がん検診(エックス線検査)成績表

< 40歳以上 男女計 >

【住民検診 県計 市町村別】

区分	A 人口 4.1 現在	B 対象 者数	一 次 検 診										精 密 検 査													胃がん (確診)				
			C 受診 者数	C/B 同 左 率 (%)	判 定 区 分		要 精 検 項 目				F 精 検 受 診 者 数	F/E 同 左 率 (%)	検 査 項 目 内 訳					精 検 結 果 (発 見 疾 病 延 べ 数)								G/E 陽 性 反 応 適 中 度 %	G/C 胃 がん 発 見 率 %			
					D 異 常 な し	精 検 不 要	E 人 員	E/C 率 (%)	内 視 鏡	直 接 撮 影			併 用	そ の 他	内 視 鏡	直 接 撮 影	併 用	そ の 他	生 検 再 掲	胃 が ん	胃 が ん 疑 い	胃 ホ リ ー ブ	胃 潰 瘍	十 二 指 腸 潰 瘍	共 存 潰 瘍			そ の 他	異 常 な し	経 過 観 察
山形市	153,047	71,896	12,123	16.9	5,219	6,415	489	4.0	489	0	0	0	432	88.3	431	0	0	1	22	11	0	25	10	1	1	329	63	269	2.25	0.09
寒河江市	25,631	12,932	2,190	16.9	828	1,293	69	3.2	69	0	0	0	50	72.5	50	0	0	0	3	3	2	8	2	0	0	54	4	26	4.35	0.14
上山市	20,390	13,442	2,157	16.0	901	1,103	153	7.1	152	0	0	1	114	74.5	111	3	0	0	4	1	0	7	2	1	0	89	21	0	0.65	0.05
村山市	15,950	6,771	2,051	30.3	731	1,237	83	4.0	83	0	0	0	70	84.3	70	0	0	0	7	0	0	23	4	1	0	57	13	0	0.00	0.00
天童市	38,406	18,411	4,225	22.9	2,226	1,751	248	5.9	248	0	0	0	190	76.6	189	0	0	1	7	6	2	19	5	1	0	133	28	0	2.42	0.14
東根市	28,448	14,033	3,403	24.2	1,380	1,870	153	4.5	152	0	0	1	120	78.4	120	0	0	0	5	2	1	13	3	1	0	86	28	10	1.31	0.06
尾花沢市	10,670	6,039	1,483	24.6	506	865	112	7.6	112	0	0	0	102	91.1	102	0	0	0	30	3	0	19	12	7	0	78	4	7	2.68	0.20
山辺町	9,149	4,790	1,034	21.6	476	504	54	5.2	54	0	0	0	35	64.8	35	0	0	0	0	0	3	2	1	0	20	11	0	0.00	0.00	
中山町	7,491	2,504	1,055	42.1	389	635	31	2.9	30	1	0	0	26	83.9	26	0	0	0	1	2	0	0	0	0	0	23	3	20	6.45	0.19
河北町	12,200	5,584	1,451	26.0	509	887	55	3.8	55	0	0	0	44	80.0	44	0	0	0	3	1	0	5	3	0	0	56	1	28	1.82	0.07
西川町	3,690	2,626	203	7.7	65	133	5	2.5	5	0	0	0	3	60.0	3	0	0	0	0	0	0	0	0	0	0	4	0	2	0.00	0.00
朝日町	4,697	2,729	730	26.7	275	435	20	2.7	20	0	0	0	18	90.0	18	0	0	0	3	0	0	4	1	0	0	22	0	15	0.00	0.00
大江町	5,383	2,564	646	25.2	226	400	20	3.1	20	0	0	0	17	85.0	17	0	0	0	4	1	0	2	3	0	0	22	0	11	5.00	0.15
大石田町	4,732	2,548	713	28.0	250	421	42	5.9	42	0	0	0	35	83.3	29	0	0	6	3	0	9	2	0	0	26	9	0	0.00	0.00	
村山地域計	339,884	166,869	33,464	20.1	13,981	17,949	1,534	4.6	1,531	1	0	2	1,256	81.9	1,245	3	0	8	92	30	5	137	49	13	1	999	185	388	2.39	0.09
新庄市	22,560	11,465	2,150	18.8	1,076	892	182	8.5	182	0	0	0	158	86.8	157	1	0	0	7	4	0	16	2	1	0	87	54	4	2.20	0.19
金山町	3,549	1,813	366	20.2	192	142	32	8.7	32	0	0	0	24	75.0	24	0	0	0	3	0	0	0	3	0	0	16	7	1	0.00	0.00
最上町	5,773	2,655	724	27.3	470	207	47	6.5	47	0	0	0	37	78.7	37	0	0	0	0	0	2	1	0	0	22	12	0	0.00	0.00	
舟形町	3,630	1,794	604	33.7	333	231	40	6.6	40	0	0	0	36	90.0	36	0	0	0	4	1	0	6	0	0	0	15	15	0	2.50	0.17
真室川町	5,174	2,612	564	21.6	276	225	63	11.2	63	0	0	0	53	84.1	53	0	0	0	3	1	0	5	2	1	0	51	3	0	1.59	0.18
大蔵村	2,138	1,108	486	43.9	254	201	31	6.4	31	0	0	0	25	80.6	25	0	0	0	1	0	0	1	1	0	0	18	5	0	0.00	0.00
鮭川村	2,890	2,375	387	16.3	207	153	27	7.0	27	0	0	0	22	81.5	22	0	0	0	1	0	0	1	1	0	0	20	3	0	0.00	0.00
戸沢村	3,092	2,351	401	17.1	202	162	37	9.2	37	0	0	0	21	56.8	21	0	0	0	1	1	0	0	0	0	0	9	11	0	2.70	0.25
最上地域計	48,806	26,173	5,682	21.7	3,010	2,213	459	8.1	459	0	0	0	376	81.9	375	1	0	0	20	7	0	31	10	2	0	238	110	5	1.86	0.12
米沢市	51,092	23,534	3,363	14.3	1,144	1,936	283	8.4	283	0	0	0	253	89.4	253	0	0	0	6	5	0	42	2	1	0	192	56	0	1.77	0.15
長井市	17,431	8,375	1,889	22.6	679	1,076	134	7.1	133	0	0	1	126	94.0	126	0	0	0	10	1	1	14	4	0	0	109	12	31	0.75	0.05
南陽市	20,160	9,841	2,095	21.3	811	1,122	162	7.7	161	0	0	1	136	84.0	135	0	0	1	4	3	1	19	9	4	0	87	28	36	1.85	0.14
高畠町	14,864	3,521	1,990	56.5	856	1,099	35	1.8	35	0	0	0	31	88.6	31	0	0	0	0	1	1	3	4	0	0	21	1	0	2.86	0.05
川西町	10,060	5,484	1,270	23.2	425	765	80	6.3	79	0	0	1	62	77.5	62	0	0	0	10	4	1	5	5	2	0	40	13	42	5.00	0.31
小国町	4,982	2,506	353	14.1	88	234	31	8.8	31	0	0	0	26	83.9	26	0	0	0	0	1	0	4	0	0	0	20	4	0	3.23	0.28
白鷹町	9,089	5,454	1,339	24.6	274	937	128	9.6	128	0	0	0	104	81.3	103	0	0	1	14	5	0	19	6	2	0	106	3	1	3.91	0.37
飯豊町	4,566	2,082	609	29.3	204	334	71	11.7	71	0	0	0	65	91.5	64	1	0	0	4	1	0	3	4	0	0	63	4	30	1.41	0.16
置賜地域計	132,244	60,797	12,908	21.2	4,481	7,503	924	7.2	921	0	0	3	803	86.9	800	1	0	2	48	21	4	109	34	9	0	638	121	140	2.62	0.16
鶴岡市	84,160	44,976	7,598	16.9	2,811	4,277	510	6.7	510	0	0	0	366	71.8	352	1	0	13	0	11	3	23	1	2	0	299	27	110	2.16	0.14
酒田市	68,740	26,821	6,577	24.5	2,473	3,736	368	5.6	348	0	0	20	307	83.4	230	1	0	76	14	10	1	66	12	2	0	245	51	230	2.72	0.15
三川町	4,647	2,202	675	30.7	246	390	39	5.8	36	3	0	0	31	79.5	30	0	0	1	7	1	0	3	1	0	0	26	1	13	2.56	0.15
庄内町	14,040	6,984	1,761	25.2	1,658	1	102	5.8	102	0	0	0	83	81.4	83	0	0	0	2	0	0	13	0	0	0	59	11	40	0.00	0.00
遊佐町	9,741	3,922	1,435	36.6	666	701	68	4.7	68	0	0	0	55	80.9	53	0	0	2	2	5	0	4	2	0	0	37	6	43	7.35	0.35
庄内地域計	181,328	84,905	18,046	21.3	7,854	9,105	1,087	6.0	1,064	3	0	20	842	77.5	748	2	0	92	25	27	4	109	16	4	0	666	96	436	3.21	0.15
山形県合計	702,262	338,744	70,100	20.7	29,326	36,770	4,004	5.7	3,975	4	0	25	3,277	81.8	3,168	7	0	102	185	85	13	386	109	28	1	2,541	512	969	2.12	0.12

令和4年度 胃がん検診(内視鏡検査)成績表

< 40歳以上 男女計 >

区 分	A 人 口 R4.4.1 現 在	B 対 象 者 数	一 次 検 診										精 密 検 査												胃がん (確診)		
			C 一次検診受診者数				受 診 率 C/B %	(胃がんなし )	精 査 不 要	要 治 療	判 定 区 分		F 精 査 受 診 者 数	F/E 同 左 率 (%)	検査項目内訳			精検結果						経 過 観 察	G/E 陽 性 反 応 適 中 度	G/C② が ん 発 見 率	
			①	②	③	C					E	E/C②			内 視 鏡 再 検	生 検 (一 次 検 診)	そ の 他	胃 が ん G	内 数		胃 が ん 疑 い	病 変 の 他 の	そ の 他				異 常 な し
			前年度	当該 年度	2ヵ年 連続 受診者	計 ①+② -③					人員	率 (%)							一次 検診 発見 が ん	再 検 査 発 見 が ん							
山形市	153,047	71,896	697	826	0	1523	2.1	57	723	0	46	5.6	46	100.0	2	44	0	4	4	0	0	37	5	0	34	8.7	0.48
寒河江市																											
上市市																											
村山市																											
天童市	38,406	18,411	732	490	356	866	4.7	43	428	0	19	3.9	19	100.0	18	0	1	0	0	0	0	19	1	0	0	0.00	0.00
東根市																											
尾花沢市																											
山辺町																											
中山町																											
河北町																											
西川町	3,690	2,626	653	600	465	788	30.0	67	499	21	13	2.2	10	76.9	0	10	0	3	3	0	0	7	0	0	0	23.08	0.50
朝日町	4,697	2,729	229	231	132	328	12.0	10	217	0	4	1.7	4	100.0	1	3	0	0	0	0	0	4	0	0	1	0.00	0.00
大江町																											
大石田町																											
村山地域計	199,840	95,662	2,311	2,147	953	3,505	3.7	177	1,867	21	82	3.8	79	96.3	21	57	1	7	7	0	0	67	6	0	35	8.54	0.33
新庄市																											
金山町																											
最上町																											
舟形町																											
真室川町																											
大蔵村																											
鮭川村																											
戸沢村																											
最上地域計	0	0	0	0	0	0	0.0	0	0	0	0	0.0	0	0.0	0	0	0	0	0	0	0	0	0	0	0	0.00	0.00
米沢市	51,092	23,534	867	884	513	1,238	5.3	783	4	2	95	10.7	95	100.0	10	85	0	4	4	0	0	5	3	83	1	4.21	0.45
長井市																											
南陽市																											
高畠町																											
川西町																											
小国町																											
白鷹町																											
飯豊町																											
置賜地域計	51,092	23,534	867	884	513	1,238	5.3	783	4	2	95	10.7	95	100.0	10	85	0	4	4	0	0	5	3	83	1	4.21	0.95
鶴岡市																											
酒田市																											
三川町	4,647	2,202	227	216	183	260	11.8	171	38	2	5	2.3	5	100.0	3	3	0	0	0	0	0	3	0	2	1	0.00	0.00
庄内町	14,040	6,984	829	829	602	1,056	15.1	48	734	0	47	5.7	47	100.0	0	46	0	1	0	1	1	42	0	3	1	2.13	0.12
遊佐町																											
庄内地域計	18,687	9,186	1,056	1,045	785	1,316	14.3	219	772	2	52	5.0	52	100.0	3	49	0	1	0	1	1	45	0	5	2	1.92	0.10
山形県合計	269,619	128,382	4,234	4,076	2,251	6,059	4.7	1,179	2,643	25	229	5.6	226	98.7	34	191	1	12	11	1	1	117	9	88	38	5.24	0.29

### 令和4年度 胃がん検診(内視鏡検査)成績表【50歳以上】

< 50歳以上 男女計 >

区分	A 人口 R4.4.1 現在	B 対象 者数	一 次 検 診										精 密 検 査												胃がん (確認)		
			C 一次検診受診者数					受 診 率 C/B %	判 定 区 分					F 精 検 受 診 者 数	F/E 同 左 率 (%)	検査項目内訳			精検結果							G/E 陽 性 反 応 適 中 度	G/C② が ん 発 見 率
			①	②	③	C	異常 なし (胃が んなし)		精 検 不 要	要 治 療	要精検		内 視 鏡 再 検			診 (一 次 検	生 他	胃 が ん G	内数		胃 が ん 疑 い	病 変 の 他 の	そ の 他	異 常 なし	経 過 観 察		
			前年度	当該 年度	2カ年 連続 受診者	計 ①+② -③					E 人員	E/C② 率 (%)							内 視 鏡 再 検	診 (一 次 検							
山形市	119,406	65,113	697	826	0	1,523	2.3	57	723	0	46	5.6	46	100.0	2	44	0	4	4	0	0	37	5	0	34	8.7	0.48
寒河江市																											
上山市																											
村山市																											
天童市	30,129	17,175	709	484	354	839	4.9	42	423	0	19	3.9	19	100.0	18	0	1	0	0	0	0	19	1	0	0	0.00	0.00
東根市																											
尾花沢市																											
山辺町																											
中山町																											
河北町																											
西川町	3,246	2,338	618	580	458	740	31.7	55	491	21	13	2.2	10	76.9	0	10	0	3	3	0	0	7	0	0	0	23.08	0.52
朝日町	4,139	2,424	223	225	130	318	13.1	10	211	0	4	1.8	4	100.0	1	3	0	0	0	0	0	4	0	0	1	0.00	0.00
大江町																											
大石田町																											
村山地域計	156,920	87,050	2,247	2,115	942	3,420	3.9	164	1,848	21	82	3.9	79	96.3	21	57	1	7	7	0	0	67	6	0	35	8.54	0.33
新庄市																											
金山町																											
最上町																											
舟形町																											
真室川町																											
大蔵村																											
鮭川村																											
戸沢村																											
最上地域計	0	0	0	0	0	0	0.0	0	0	0	0	0.0	0	0.0	0	0	0	0	0	0	0	0	0	0	0	0.00	0.00
米沢市	41,000	21,968	835	855	501	1,189	5.4	756	4	2	93	10.9	93	100.0	9	84	0	4	4	0	0	5	3	81	1	4.30	0.47
長井市																											
南陽市																											
高島町																											
川西町																											
小国町																											
白鷹町																											
飯豊町																											
置賜地域計	41,000	21,968	835	855	501	1,189	5.4	756	4	2	93	10.9	93	100.0	9	84	0	4	4	0	0	5	3	81	1	4.30	0.47
鶴岡市																											
酒田市																											
三川町	3,731	1,886	218	207	176	249	13.2	165	35	2	5	2.4	5	100.0	3	3	0	0	0	0	0	3	0	2	1	0.00	0.00
庄内町	11,693	6,324	795	802	588	1,009	16.0	42	714	0	46	5.7	46	100.0	0	45	0	1	0	1	1	41	0	3	1	2.17	0.12
遊佐町																											
庄内地域計	15,424	8,210	1,013	1,009	764	1,258	15.3	207	749	2	51	5.1	51	100.0	3	48	0	1	0	1	1	44	0	5	2	1.96	0.10
山形県合計	213,344	117,228	4,095	3,979	2,207	5,867	5.0	1,127	2,601	25	226	5.7	223	98.7	33	189	1	12	11	1	1	116	9	86	38	5.31	0.30

# 令和3年度 胃がん検診成績表（X線検査 + 内視鏡検査）

< 40歳以上 男女計 >

【住民検診 県計 市町村別】

区分	一 次 検 診											精 密 検 査											胃がん (確診)				
	A 人口 3.4.1 現在	B 対象 者数	C 受診 者数	C/B 同 左 率 (%)	判 定 区 分				要 精 検 項 目				F 精 検 受 者 数	F/E 同 左 率 (%)	検 査 項 目 内 訳					精 検 結 果 (発 見 疾 病 延 べ 数)							
					D 異 常 な し	精 検 不 要	E 要 精 検 人 員	E/C 率 (%)	内 視 鏡	直 接 撮 影	併 用	そ の 他			内 視 鏡	直 接 撮 影	併 用	そ の 他	生 検 再 掲	胃 が ん G	疑 胃 い が ん	病 そ の 他 の			そ の 他	異 常 な し	経 過 観 察
山形市	152,274	73,584	12,758	17.3	5,081	7,128	549	4.3	547	0	0	0	462	84.2	461	0	1	0	67	12	1	95	326	52	278	2.19	0.09
寒河江市	25,724	13,920	2,229	16.0	812	1,335	82	3.7	82	0	0	0	61	74.4	61	0	0	0	2	0	0	6	77	2	26	0.00	0.00
上山市	20,854	11,549	2,211	19.1	901	1,134	176	8.0	176	0	0	0	142	80.7	142	0	0	0	9	5	1	22	95	19	0	2.84	0.23
村山市	16,178	6,746	2,192	32.5	773	1,303	116	5.3	116	0	0	0	107	92.2	103	1	0	3	9	1	0	20	94	12	0	0.86	0.05
天童市	38,406	18,414	5,064	27.5	2,285	2,433	346	6.8	338	0	0	0	267	77.2	263	0	0	4	27	7	0	52	182	46	0	2.02	0.14
東根市	28,448	14,033	3,481	24.8	1,348	1,941	192	5.5	192	0	0	0	162	84.4	162	0	0	0	11	3	1	33	139	18	24	1.56	0.09
尾花沢市	10,905	6,620	1,550	23.4	528	932	90	5.8	89	0	0	1	79	87.8	78	0	0	1	14	1	0	23	60	9	3	1.11	0.06
山辺町	9,332	4,947	937	18.9	414	469	54	5.8	54	0	0	0	49	90.7	49	0	0	0	2	2	0	10	38	4	1	3.70	0.21
中山町	7,494	2,530	1,077	42.6	392	628	57	5.3	56	0	0	1	47	82.5	46	0	0	1	2	2	0	7	40	4	16	3.51	0.19
河北町	12,276	5,636	1,507	26.7	487	954	66	4.4	66	0	0	0	56	84.8	56	0	0	0	5	5	0	7	63	1	27	7.58	0.33
西川町	3,745	2,986	868	29.1	145	701	22	2.5	22	0	0	0	22	100.0	22	0	0	0	16	3	0	12	10	0	6	13.64	0.35
朝日町	4,781	2,704	987	36.5	281	676	30	3.0	29	0	0	0	23	76.7	23	0	0	0	6	2	2	4	23	0	12	6.67	0.20
大江町	5,473	3,601	687	19.1	230	425	32	4.7	32	0	0	0	24	75.0	24	0	0	0	2	1	0	6	27	0	15	3.13	0.15
大石田町	4,804	2,579	756	29.3	209	495	52	6.9	52	0	0	0	42	80.8	27	0	0	15	5	1	1	6	29	12	0	1.92	0.13
村山地域計	340,694	169,849	36,304	21.4	13,886	20,554	1,864	5.1	1,851	0	0	2	1,543	82.8	1,517	1	1	24	177	45	6	303	1,203	179	408	2.41	0.12
新庄市	22,819	11,964	2,233	18.7	1,184	848	201	9.0	201	0	0	0	175	87.1	175	0	0	0	6	3	2	22	91	66	3	1.49	0.13
金山町	3,549	1,913	392	20.5	217	147	28	7.1	28	0	0	0	21	75.0	20	0	0	1	4	0	0	4	12	6	0	0.00	0.00
最上町	5,890	2,738	743	27.1	470	206	67	9.0	48	18	0	1	57	85.1	52	0	0	5	0	0	0	5	34	20	0	0.00	0.00
舟形町	3,517	1,540	582	37.8	284	244	54	9.3	54	0	0	0	38	70.4	38	0	0	0	1	0	0	1	26	11	0	0.00	0.00
真室川町	5,284	2,660	551	20.7	244	259	48	8.7	0	48	0	0	39	81.3	39	0	0	0	3	0	0	6	23	10	0	0.00	0.00
大蔵村	2,168	1,066	480	45.0	245	207	28	5.8	28	0	0	0	26	92.9	26	0	0	0	1	1	0	4	17	7	0	3.57	0.21
鮭川村	2,918	2,392	418	17.5	212	183	23	5.5	23	0	0	0	19	82.6	19	0	0	0	0	0	0	1	12	6	0	0.00	0.00
戸沢村	3,150	2,002	456	22.8	239	182	35	7.7	35	0	0	0	21	60.0	21	0	0	0	0	0	0	4	11	7	1	0.00	0.00
最上地域計	49,295	26,275	5,855	22.3	3,095	2,276	484	8.3	417	66	0	1	396	81.8	390	0	0	6	15	4	2	47	226	133	4	0.83	0.07
米沢市	51,408	25,373	4,463	17.6	1,847	2,248	368	8.2	367	0	0	0	339	92.1	339	0	0	0	97	8	0	51	203	121	3	2.17	0.18
長井市	17,716	8,536	1,976	23.1	637	1,234	105	5.3	104	0	0	1	96	91.4	96	0	0	0	5	3	3	21	89	9	0	2.86	0.15
南陽市	20,426	10,099	2,183	21.6	909	1,131	143	6.6	143	0	0	0	121	84.6	121	0	0	0	13	3	5	23	84	20	1	2.10	0.14
高畠町	14,955	3,616	1,934	53.5	868	1,036	30	1.6	30	0	0	0	28	93.3	28	0	0	0	0	2	0	3	21	2	0	6.67	0.10
川西町	10,196	5,902	1,234	20.9	439	721	74	6.0	74	0	0	0	53	71.6	53	0	0	0	9	1	2	10	41	5	3	1.35	0.08
小国町	4,982	2,488	363	14.6	103	230	30	8.3	30	0	0	0	26	86.7	26	0	0	0	1	1	0	5	18	5	0	3.33	0.28
白鷹町	9,188	5,484	1,394	25.4	353	884	157	11.3	157	0	0	0	120	76.4	120	0	0	0	6	1	0	16	121	5	0	0.64	0.07
飯豊町	4,611	1,923	626	32.6	191	395	40	6.4	40	0	0	0	31	77.5	31	0	0	0	3	1	1	7	22	3	0	2.50	0.16
置賜地域計	133,482	63,421	14,173	22.3	5,347	7,879	947	6.7	945	0	0	1	814	86.0	814	0	0	0	134	20	11	136	599	170	7	2.11	0.14
鶴岡市	84,826	45,668	7,847	17.2	2,894	4,376	577	7.4	577	0	0	0	439	76.1	415	0	0	24	68	16	0	42	348	33	129	2.77	0.20
酒田市	69,111	27,099	6,883	25.4	2,506	3,981	396	5.8	378	0	0	18	325	82.1	241	1	0	83	33	8	4	74	260	61	238	2.02	0.12
三川町	4,680	2,361	930	39.4	417	456	57	6.1	56	1	0	0	47	82.5	46	0	0	1	7	1	1	7	49	2	24	1.75	0.11
庄内町	14,140	7,082	2,762	39.0	1,856	717	189	6.8	188	0	0	0	168	88.9	168	0	0	0	67	7	4	68	69	20	0	3.70	0.25
遊佐町	9,881	4,088	1,496	36.6	678	767	51	3.4	51	0	0	0	40	78.4	39	0	0	1	6	2	0	10	25	7	28	3.92	0.13
庄内地域計	182,638	86,298	19,918	23.1	8,351	10,297	1,270	6.4	1,250	1	0	18	1,019	80.2	909	1	0	109	181	34	9	201	751	123	419	2.68	0.17
山形県合計	706,109	345,843	76,250	22.0	30,679	41,006	4,565	6.0	4,463	67	0	22	3,772	82.6	3,630	2	1	139	507	103	28	687	2,779	605	838	2.26	0.14



# 令和3年度 胃がん検診(エックス線検査)成績表

< 40歳以上 男女計 >

【住民検診 県計 市町村別】

区分	A 人口 3.4.1 現在	B 対象 者数	一 次 検 診										精 密 検 査														胃がん (確診)			
			C 受診 者数	C/B 同 左 率 (%)	判 定 区 分				要 精 検 項 目				F 精 検 受 診 者 数	F/E 同 左 率 (%)	検 査 項 目 内 訳					精 検 結 果 (発 見 疾 病 延 べ 数)									G/E 陽 性 反 応 適 中 度 %	G/C 胃 がん 発 見 率 %
					D 異 常 な し	精 検 不 要	要 精 検		内 視 鏡	直 接 撮 影	併 用	そ の 他			内 視 鏡	直 接 撮 影	併 用	そ の 他	生 検 再 掲	胃 が ん G	胃 が ん 疑 い	胃 ポ リ プ	胃 潰 瘍	十 二 指 腸 潰 瘍	共 存 潰 瘍	そ の 他	異 常 な し	経 過 観 察		
							E 人 員	E/C 率 (%)																						
山形市	152,274	73,584	12,061	16.4	5,024	6,529	508	4.2	508	0	0	0	423	83.3	422	0	1	0	29	10	0	50	10	1	0	324	52	252	1.97	0.08
寒河江市	25,724	13,920	2,229	16.0	812	1,335	82	3.7	82	0	0	0	61	74.4	61	0	0	0	2	0	0	6	0	0	0	77	2	26	0.00	0.00
上山市	20,854	11,549	2,211	19.1	901	1,134	176	8.0	176	0	0	0	142	80.7	142	0	0	0	9	5	1	13	9	0	0	95	19	0	2.84	0.23
村山市	16,178	6,746	2,192	32.5	773	1,303	116	5.3	116	0	0	0	107	92.2	103	1	0	3	9	1	0	18	1	1	0	94	12	0	0.86	0.05
天童市	38,406	18,414	4,332	23.5	2,174	1,854	304	7.0	304	0	0	0	233	76.6	229	0	0	4	8	4	0	19	5	2	0	178	45	0	1.32	0.09
東根市	28,448	14,033	3,481	24.8	1,348	1,941	192	5.5	192	0	0	0	162	84.4	162	0	0	0	11	3	1	21	8	4	0	139	18	24	1.56	0.09
尾花沢市	10,905	6,620	1,550	23.4	528	932	90	5.8	89	0	0	1	79	87.8	78	0	0	1	14	1	0	15	3	5	0	60	9	3	1.11	0.06
山辺町	9,332	4,947	937	18.9	414	469	54	5.8	54	0	0	0	49	90.7	49	0	0	0	2	2	0	4	5	1	0	38	4	1	3.70	0.21
中山町	7,494	2,530	1,077	42.6	392	628	57	5.3	56	0	0	1	47	82.5	46	0	0	1	2	2	0	6	1	0	0	40	4	16	3.51	0.19
河北町	12,276	5,636	1,507	26.7	487	954	66	4.4	66	0	0	0	56	84.8	56	0	0	0	5	5	0	6	1	0	0	63	1	27	7.58	0.33
西川町	3,745	2,986	215	7.2	74	135	6	2.8	6	0	0	0	6	100.0	6	0	0	0	0	0	0	1	0	0	0	8	0	6	0.00	0.00
朝日町	4,781	2,704	758	28.0	265	468	25	3.3	25	0	0	0	19	76.0	19	0	0	0	3	2	0	2	0	0	0	23	0	12	8.00	0.26
大江町	5,473	3,601	687	19.1	230	425	32	4.7	32	0	0	0	24	75.0	24	0	0	0	2	1	0	3	3	0	0	27	0	15	3.13	0.15
大石田町	4,804	2,579	756	29.3	209	495	52	6.9	52	0	0	0	42	80.8	27	0	0	15	5	1	1	4	1	1	0	29	12	0	1.92	0.13
村山地域計	340,694	169,849	33,993	20.0	13,631	18,602	1,760	5.2	1,758	0	0	2	1,450	82.4	1,424	1	1	24	101	37	3	168	47	15	0	1,195	178	382	2.55	0.11
新庄市	22,819	11,964	2,233	18.7	1,184	848	201	9.0	201	0	0	0	175	87.1	175	0	0	0	6	3	2	17	4	1	0	91	66	3	1.49	0.13
金山町	3,549	1,913	392	20.5	217	147	28	7.1	28	0	0	0	21	75.0	20	0	0	1	4	0	0	4	0	0	0	12	6	0	0.00	0.00
最上町	5,890	2,738	743	27.1	470	206	67	9.0	48	18	0	1	57	85.1	52	0	0	5	0	0	0	5	0	0	0	34	20	0	0.00	0.00
舟形町	3,517	1,540	582	37.8	284	244	54	9.3	54	0	0	0	38	70.4	38	0	0	0	1	0	0	1	0	0	0	26	11	0	0.00	0.00
真室川町	5,284	2,660	551	20.7	244	259	48	8.7	0	48	0	0	39	81.3	39	0	0	0	3	0	0	3	3	0	0	23	10	0	0.00	0.00
大蔵村	2,168	1,066	480	45.0	245	207	28	5.8	28	0	0	0	26	92.9	26	0	0	0	1	1	0	3	1	0	0	17	7	0	3.57	0.21
鮭川村	2,918	2,392	418	17.5	212	183	23	5.5	23	0	0	0	19	82.6	19	0	0	0	0	0	0	1	0	0	0	12	6	0	0.00	0.00
戸沢村	3,150	2,002	456	22.8	239	182	35	7.7	35	0	0	0	21	60.0	21	0	0	0	0	0	0	3	0	1	0	11	7	1	0.00	0.00
最上地域計	49,295	26,275	5,855	22.3	3,095	2,276	484	8.3	417	66	0	1	396	81.8	390	0	0	6	15	4	2	37	8	2	0	226	133	4	1.01	0.07
米沢市	51,408	25,373	3,596	14.2	1,072	2,239	285	7.9	285	0	0	0	257	90.2	257	0	0	0	24	3	0	38	4	1	0	202	53	0	1.05	0.08
長井市	17,716	8,536	1,976	23.1	637	1,234	105	5.3	104	0	0	1	96	91.4	96	0	0	0	5	3	3	13	5	3	0	89	9	0	2.86	0.15
南陽市	20,426	10,099	2,183	21.6	909	1,131	143	6.6	143	0	0	0	121	84.6	121	0	0	0	13	3	5	14	7	2	0	84	20	1	2.10	0.14
高畠町	14,955	3,616	1,934	53.5	868	1,036	30	1.6	30	0	0	0	28	93.3	28	0	0	0	0	2	0	1	2	0	0	21	2	0	6.67	0.10
川西町	10,196	5,902	1,234	20.9	439	721	74	6.0	74	0	0	0	53	71.6	53	0	0	0	9	1	2	7	3	0	0	41	5	3	1.35	0.08
小国町	4,982	2,488	363	14.6	103	230	30	8.3	30	0	0	0	26	86.7	26	0	0	0	1	1	0	2	2	1	0	18	5	0	3.33	0.28
白鷹町	9,188	5,484	1,394	25.4	353	884	157	11.3	157	0	0	0	120	76.4	120	0	0	0	6	1	0	12	4	0	0	121	5	0	0.64	0.07
飯豊町	4,611	1,923	626	32.6	191	395	40	6.4	40	0	0	0	31	77.5	31	0	0	0	3	1	1	5	2	0	0	22	3	0	2.50	0.16
置賜地域計	133,482	63,421	13,306	21.0	4,572	7,870	864	6.5	863	0	0	1	732	84.7	732	0	0	0	61	15	11	92	29	7	0	598	102	4	2.05	0.11
鶴岡市	84,826	45,668	7,847	17.2	2,894	4,376	577	7.4	577	0	0	0	439	76.1	415	0	0	24	68	16	0	37	5	0	0	348	33	129	2.77	0.20
酒田市	69,111	27,099	6,883	25.4	2,506	3,981	396	5.8	378	0	0	18	325	82.1	241	1	0	83	33	8	4	63	10	1	0	260	61	238	2.02	0.12
三川町	4,680	2,361	703	29.8	245	408	50	7.1	49	1	0	0	40	80.0	39	0	0	1	0	1	1	3	0	0	0	43	2	24	2.00	0.14
庄内町	14,140	7,082	1,933	27.3	1,807	1	125	6.5	125	0	0	0	105	84.0	105	0	0	0	4	4	1	16	3	0	0	65	16	0	3.20	0.21
遊佐町	9,881	4,088	1,496	36.6	678	767	51	3.4	51	0	0	0	40	78.4	39	0	0	1	6	2	0	6	4	0	0	25	7	28	3.92	0.13
庄内地域計	182,638	86,298	18,862	21.9	8,130	9,533	1,199	6.4	1,180	1	0	18	949	79.1	839	1	0	109	111	31	6	125	22	1	0	741	119	419	3.27	0.16
山形県合計	706,109	345,843	72,016	20.8	29,428	38,281	4,307	6.0	4,218	67	0	22	3,527	81.9	3,385	2	1	139	288	87	22	422	106	25	0	2,760	532	809	2.02	0.12

令和3年度 胃がん検診(内視鏡検査)成績表【50歳以上】

< 50歳以上 男女計 >

区分	A 人口 3.4.1 現在	B 対象 者数	一 次 検 診										精 密 検 査										胃がん (確診)				
			C 一次検診受診者数				受 診 率 C/B %	異 常 な し (胃 が ん な し)	精 査 不 要	要 治 療	判 定 区 分		F 精 査 受 診 者 数	F/E 同 左 率 (%)	検 査 項 目 内 訳				精 査 結 果						経 過 観 察	G/E 陽 性 反 応 適 中 度	G/C② が ん 発 見 率
			① 前年度	② 当該 年度	③ 2か年 連続 受診者	C 計 ①+② -③					E 人 員	E/C② 率 (%)			内 視 鏡 再 検	診 生 診 一 次 検	生 検 其 他	胃 が ん G	内 数		胃 が ん 疑 い	病 変 其 他 の	其 他	異 常 な し			
			一次 検診 発見 がん	再 検 査 発見 がん	胃 が ん 疑 い	病 変 其 他 の					其 他	異 常 な し															
山形市	118,338	67,046	622	697	0	1,319	2.0	57	599	0	41	5.9	39	95.1	1	38	0	2	2	0	1	34	2	0	26	4.9	0.29
寒河江市																											
上山市																											
村山市																											
天童市	30,129	17,177	544	709	386	867	5.0	101	567	0	41	5.8	33	80.5	15	18	0	3	0	3	0	25	4	1	0	7.32	0.42
東根市																											
尾花沢市																											
山辺町																											
中山町																											
河北町																											
西川町	3,246	2,707	13	618	11	620	22.9	52	515	35	16	2.6	16	100.0	0	16	0	3	3	0	0	11	2	0	0	18.75	0.49
朝日町	4,139	2,416	0	223	0	223	9.2	13	191	14	5	2.2	4	80.0	1	3	0	0	0	0	2	2	0	0	0	0.00	0.00
大江町																											
大石田町																											
村山地域計	155,852	89,346	1,179	2,247	397	3,029	3.4	223	1,872	49	103	4.6	92	89.3	17	75	0	8	5	3	3	72	8	1	26	7.77	0.36
新庄市																											
金山町																											
最上町																											
舟形町																											
真室川町																											
大蔵村																											
鮭川村																											
戸沢村																											
最上地域計	0	0	0	0	0	0	0.0	0	0	0	0	0.0	0	0.0	0	0	0	0	0	0	0	0	0	0	0	0.00	0.00
米沢市	41,000	23,566	693	835	458	1,070	4.5	745	6	3	81	9.7	80	98.8	8	72	0	5	5	0	0	8	1	66	3	6.17	0.60
長井市																											
南陽市																											
高畠町																											
川西町																											
小国町																											
白鷹町																											
飯豊町																											
置賜地域計	41,000	23,566	693	835	458	1,070	4.5	745	6	3	81	9.7	80	98.8	8	72	0	5	5	0	0	8	1	66	3	6.17	0.60
鶴岡市																											
酒田市																											
三川町	3,731	1,979	197	218	177	238	12.0	165	45	1	7	3.2	7	100.0	0	7	0	0	0	0	0	4	6	0	0	0.00	0.00
庄内町	11,693	6,502	797	795	582	1,010	15.5	38	693	0	64	8.1	63	98.4	0	63	0	3	3	0	3	49	4	4	0	4.69	0.38
遊佐町																											
庄内地域計	15,424	8,481	994	1,013	759	1,248	14.7	203	738	1	71	7.0	70	98.6	0	70	0	3	3	0	3	53	10	4	0	4.23	0.30
山形県合計	212,276	121,393	2,866	4,095	1,614	5,347	4.4	1,171	2,616	53	255	6.2	242	94.9	25	217	0	16	13	3	6	133	19	71	29	6.27	0.39

令和3年度 胃がん検診(内視鏡検査)成績表

< 40歳以上 男女計 >

区 分	A 人 口 3.4.1 現 在	B 対 象 者 数	一 次 検 診										精 密 検 査										胃がん ( 確 診 )				
			C 一次検診受診者数				受 診 率 C/B %	(胃がんなし )	精 検 不 要	要 治 療	判 定 区 分		F 精 検 受 診 者 数	F/E 同 左 率 (%)	検 査 項 目 内 訳			精 検 結 果							G/E 陽 性 反 応 適 中 度	G/C② が ん 発 見 率	
			①	②	③	C					E	E/C②			内 視 鏡 再 検	生 検 (一 次 検 診)	そ の 他	胃 が ん G	内 数		胃 が ん 疑 い	病 変 の 他 の	そ の 他	異 常 な し			経 過 観 察
			前年度	当該 年度	2ヵ年 連続 受診者	計 ①+② -③					人 員	率 (%)							一 次 検 診 が ん	再 検 査 発 見 が ん							
山形市	152,274	73,584	622	697	0	1319	1.8	57	599	0	41	5.9	39	95.1	1	38	0	2	2	0	1	34	2	0	26	4.9	0.29
寒河江市																											
上山市																											
村山市																											
天童市	38,406	18,414	558	732	393	897	4.9	111	579	0	42	5.7	34	81.0	15	19	0	3	0	3	0	26	4	1	0	7.14	0.41
東根市																											
尾花沢市																											
山辺町																											
中山町																											
河北町																											
西川町	3,745	2,986	13	653	11	655	21.9	71	530	36	16	2.5	16	100.0	0	16	0	3	3	0	0	11	2	0	0	18.75	0.46
朝日町	4,781	2,704	0	229	0	229	8.5	16	194	14	5	2.2	4	80.0	1	3	0	0	0	0	2	2	0	0	0	0.00	0.00
大江町																											
大石田町																											
村山地域計	199,206	97,688	1,193	2,311	404	3,100	3.2	255	1,902	50	104	4.5	93	89.4	17	76	0	8	5	3	3	73	8	1	26	7.69	0.35
新庄市																											
金山町																											
最上町																											
舟形町																											
真室川町																											
大蔵村																											
鮭川村																											
戸沢村																											
最上地域計	0	0	0	0	0	0	0.0	0	0	0	0	0.0	0	0.0	0	0	0	0	0	0	0	0	0	0	0	0.00	0.00
米沢市	51,408	25,373	720	867	465	1,122	4.4	775	6	3	83	9.6	82	98.8	9	73	0	5	5	0	0	8	1	68	3	6.02	0.58
長井市																											
南陽市																											
高畠町																											
川西町																											
小国町																											
白鷹町																											
飯豊町																											
置賜地域計	51,408	25,373	720	867	465	1,122	4.4	775	6	3	83	9.6	82	98.8	9	73	0	5	5	0	0	8	1	68	3	6.02	0.95
鶴岡市																											
酒田市																											
三川町	4,680	2,361	203	227	183	247	10.5	172	47	1	7	3.1	7	100.0	0	7	0	0	0	0	0	4	6	0	0	0.00	0.00
庄内町	14,140	7,082	834	829	599	1,064	15.0	49	716	0	64	7.7	63	98.4	0	63	0	3	3	0	3	49	4	4	0	4.69	0.36
遊佐町																											
庄内地域計	18,820	9,443	1,037	1,056	782	1,311	13.9	221	763	1	71	6.7	70	98.6	0	70	0	3	3	0	3	53	10	4	0	4.23	0.28
山形県合計	269,434	132,504	2,950	4,234	1,651	5,533	4.2	1,251	2,671	54	258	6.1	245	95.0	26	219	0	16	13	3	6	134	19	73	29	6.20	0.38



令和4年度 胃がん検診成績表( X線検査 + 内視鏡検査 )

< 40歳以上 男女計 >

【住民検診 県計 年齢区分別】

区分	A 人口 4.4.1 現在	B 対象者数	一 次 検 診											精 密 検 査											胃がん (確定)				
			C 受診者数	C/B 同左率 (%)	判 定 区 分				要 精 検 項 目				F 精 検 受 診 者 数	F/E 同 左 率 (%)	検 査 項 目 内 訳					精 検 結 果 ( 発 見 疾 病 延 べ 数 )						G/E 陽 性 反 応 適 中 度	G/C が ん 発 見 率		
					D 異 常 な し	精 検 不 要	要 精 検		内 視 鏡	直 接 撮 影	併 用	そ の 他			内 視 鏡	直 接 撮 影	併 用	そ の 他	生 検 再 掲	胃 が ん G	疑 胃 い が ん	病 変 の 他	そ の 他	異 常 な し	経 過 観 察				
							E 人 員	E/C 率 (%)																				内 視 鏡	直 接 撮 影
男 性	40歳未満	179,168	...	262	...	187	72	3	1.1	3	0	0	0	2	66.7	2	0	0	0	0	0	0	0	0	1	1	1	0.00	0.00
	40~44歳	32,848	8,520	1,279	15.0	872	368	39	3.0	39	0	0	0	25	64.1	24	0	0	1	1	0	0	5	16	7	5	0.00	0.00	
	45~49歳	35,535	8,430	1,428	16.9	942	438	48	3.4	48	0	0	0	32	66.7	32	0	0	0	3	0	0	3	22	9	8	0.00	0.00	
	50~54歳	33,315	7,635	1,421	18.6	822	526	73	5.1	72	0	0	1	51	69.9	50	0	0	1	4	0	0	11	34	10	14	0.00	0.00	
	55~59歳	32,231	7,427	1,591	21.4	865	643	83	5.2	83	0	0	0	59	71.1	57	0	0	2	5	0	0	10	41	12	15	0.00	0.00	
	60~64歳	36,114	11,652	3,336	28.6	1,462	1,669	205	6.1	204	1	0	0	156	76.1	151	1	0	4	15	3	0	28	109	29	55	1.46	0.09	
	65~69歳	39,526	20,594	7,040	34.2	2,616	3,913	511	7.3	506	0	0	5	386	75.5	371	0	0	15	45	14	1	75	296	46	119	2.74	0.20	
	70~74歳	45,017	28,604	9,957	34.8	2,999	6,161	797	8.0	792	1	0	4	632	79.3	612	1	0	19	71	25	5	98	503	82	196	3.14	0.25	
	75~79歳	27,570	20,682	5,771	27.9	1,570	3,730	471	8.2	471	0	0	0	404	85.8	395	0	0	9	39	18	3	61	305	49	110	3.82	0.31	
	80歳以上	46,126	32,129	3,823	11.9	886	2,596	341	8.9	339	0	0	2	297	87.1	288	0	0	9	42	20	1	55	204	52	88	5.87	0.52	
小計(40歳以上)	328,282	145,673	35,646	24.5	13,034	20,044	2,568	7.2	2,554	2	0	12	2,042	79.5	1,980	2	0	60	225	80	10	346	1,530	296	610	3.12	0.22		
男性計	507,450	...	35,908	...	13,221	20,116	2,571	7.2	2,557	2	0	12	2,044	79.5	1,982	2	0	60	225	80	10	346	1,531	297	611	3.11	0.22		
女 性	40歳未満	166,888	...	244	...	190	53	1	0.4	1	0	0	0	1	100.0	1	0	0	0	0	0	0	0	1	0	0	0.00	0.00	
	40~44歳	31,061	9,291	1,652	17.8	1,216	406	30	1.8	30	0	0	0	27	90.0	27	0	0	0	1	0	0	6	15	8	9	0.00	0.00	
	45~49歳	34,176	9,534	1,819	19.1	1,265	515	39	2.1	38	0	0	1	34	87.2	33	1	0	0	3	0	0	14	23	6	12	0.00	0.00	
	50~54歳	33,073	9,080	2,015	22.2	1,266	693	56	2.8	55	1	0	0	41	73.2	38	0	0	3	1	0	0	14	28	12	9	0.00	0.00	
	55~59歳	32,817	10,147	2,561	25.2	1,498	968	95	3.7	92	0	0	3	81	85.3	78	0	0	3	6	2	0	21	55	17	21	2.11	0.08	
	60~64歳	37,308	16,292	5,282	32.4	2,740	2,341	201	3.8	199	0	0	2	177	88.1	174	0	0	4	15	1	0	41	121	43	37	0.50	0.02	
	65~69歳	40,872	25,627	8,315	32.4	3,603	4,378	334	4.0	330	1	0	3	289	86.5	276	2	0	11	30	1	0	51	198	70	92	0.30	0.01	
	70~74歳	46,329	32,049	9,403	29.3	3,552	5,388	463	4.9	461	0	0	2	414	89.4	403	2	0	9	55	8	3	75	292	72	104	1.73	0.09	
	75~79歳	32,291	25,358	4,710	18.6	1,553	2,907	250	5.3	249	0	0	1	229	91.6	224	0	0	5	16	1	1	34	173	44	66	0.40	0.02	
	80歳以上	86,053	55,693	2,773	5.0	778	1,798	197	7.1	196	0	0	1	169	85.8	159	0	0	9	24	4	0	39	115	32	47	2.03	0.14	
小計(40歳以上)	373,980	193,071	38,530	20.0	17,471	19,394	1,665	4.3	1,650	2	0	13	1,461	87.7	1,412	5	0	44	151	17	4	295	1,020	304	397	1.02	0.04		
女性計	540,868	...	38,774	...	17,661	19,447	1,666	4.3	1,651	2	0	13	1,462	87.8	1,413	5	0	44	151	17	4	295	1,021	304	397	1.02	0.04		
男 女 計	40歳未満	346,056	...	506	...	377	125	4	0.8	4	0	0	0	3	75.0	3	0	0	0	0	0	0	0	2	1	1	0.00	0.00	
	40歳以上	702,262	338,759	74,176	21.9	30,505	39,438	4,233	5.7	4,204	4	0	25	3,503	82.8	3,393	7	0	103	376	97	14	641	2,550	600	1,007	2.29	0.13	
	合 計	1,048,390	...	74,682	...	30,882	39,563	4,237	5.7	4,208	4	0	25	3,506	82.7	3,395	7	0	104	376	97	14	641	2,552	601	1,008	2.29	0.13	
実 施 再 掲 法	40歳未満 検診車 施設	...	...	316	...	222	90	4	1.3	4	0	0	0	3	75.0	3	0	0	0	0	0	0	0	2	1	1	0.00	0.00	
	40歳未満 施設	...	...	190	...	155	35	0	0.0	0	0	0	0	0	0.0	0	0	0	0	0	0	0	0	0	0	0	0	0.00	0.00
	40歳以上 検診車	...	...	29,972	...	12,251	15,970	1,751	5.8	1,748	1	0	2	1,447	82.6	1,377	1	0	69	96	39	3	237	1,106	211	543	2.23	0.13	
	40歳以上 施設	...	...	44,204	...	18,254	23,468	2,482	5.6	2,456	3	0	23	2,056	82.8	2,015	6	0	35	280	58	11	404	1,444	389	464	2.34	0.13	

令和4年度 胃がん検診成績表(X線検査)

【住民検診 累計 年齢区分別】

区分	A 人口 R4.4.1 現在	B 対象 者数	一 次 検 診											精 密 検 査													胃がん (確診)												
			C 受診 者数	C/B 同 左 率 (%)	D 判 定 区 分		要 精 検				F 精 検 受 診 者 数	F/E 同 左 率 (%)	検 査 項 目 内 訳				精 検 結 果 (発 見 疾 病 延 べ 数)									G/E 陽 性 反 応 適 中 度	G/C が ん 発 見 率												
					異常 なし	精検 不要	E 要 精 検 人 員	E/C 率 (%)	内 視 鏡	直 接 撮 影			併 用	そ の 他	内 視 鏡	直 接 撮 影	併 用	そ の 他	生 検 再 掲	胃 が ん G	疑 胃 い が ん	胃 ポ リ ー プ	胃 潰 瘍	十 二 指 腸 潰 瘍	共 存 潰 瘍			そ の 他	異 常 な し	経 過 観 察									
男 性	40歳未満	179,168	...	262	...	187	72	3	1.1	3	0	0	0	2	66.7	2	0	0	0	0	0	0	0	0	0	0	0	0	0	0	0	0	0	0	0	0	0	0.00	0.00
	40～44歳	32,848	8,520	1,256	14.7	861	356	39	3.1	39	0	0	0	25	64.1	24	0	0	1	1	0	0	2	2	1	0	16	7	5	0.00	0.00								
	45～49歳	35,535	8,430	1,402	16.6	930	425	47	3.4	47	0	0	0	31	66.0	31	0	0	0	2	0	0	2	0	1	0	22	8	8	0.00	0.00								
	50～54歳	33,315	7,635	1,376	18.0	802	502	72	5.2	71	0	0	1	50	69.4	49	0	0	1	4	0	0	6	3	1	0	34	10	14	0.00	0.00								
	55～59歳	32,231	7,427	1,528	20.6	845	604	79	5.2	79	0	0	0	55	69.6	53	0	0	2	2	0	0	6	1	1	0	40	11	15	0.00	0.00								
	60～64歳	36,114	11,652	3,197	27.4	1,426	1,576	195	6.1	194	1	0	0	146	74.9	141	1	0	4	9	3	0	16	6	1	0	109	24	54	1.54	0.09								
	65～69歳	39,526	20,594	6,650	32.3	2,527	3,637	486	7.3	481	0	0	5	361	74.3	346	0	0	15	22	13	1	41	15	3	0	295	39	114	2.67	0.20								
	70～74歳	45,017	28,604	9,324	32.6	2,844	5,715	765	8.2	760	1	0	4	600	78.4	580	1	0	19	49	24	5	47	22	7	0	503	73	192	3.14	0.26								
	75～79歳	27,570	20,682	5,417	26.2	1,474	3,494	449	8.3	449	0	0	0	383	85.3	374	0	0	9	22	17	3	35	13	3	0	305	39	106	3.79	0.31								
	80歳以上	46,126	32,129	3,474	10.8	801	2,360	313	9.0	311	0	0	2	269	85.9	260	0	0	9	18	17	1	34	10	2	0	200	39	84	5.43	0.49								
小計(40歳以上)	328,282	145,673	33,624	23.1	12,510	18,669	2,445	7.3	2,431	2	0	12	1,920	78.5	1,858	2	0	60	129	74	10	189	72	20	0	1,524	250	592	3.03	0.22									
男性計	507,450	...	33,886	...	12,697	18,741	2,448	7.2	2,434	2	0	12	1,922	78.5	1,860	2	0	60	129	74	10	189	72	20	0	1,525	251	593	3.02	0.22									
女 性	40歳未満	166,888	...	244	...	190	53	1	0.4	1	0	0	0	1	100.0	1	0	0	0	0	0	0	0	0	0	0	0	0	0	0	0	0	0	0	0.00	0.00			
	40～44歳	31,061	9,291	1,640	17.7	1,209	402	29	1.8	29	0	0	0	26	89.7	26	0	0	0	1	0	0	5	0	1	0	15	7	9	0.00	0.00								
	45～49歳	34,176	9,534	1,783	18.7	1,243	502	38	2.1	37	0	0	1	33	86.8	32	1	0	0	2	0	0	11	2	0	0	23	6	12	0.00	0.00								
	50～54歳	33,073	9,080	1,954	21.5	1,234	664	56	2.9	55	1	0	0	41	73.2	38	0	0	3	1	0	0	12	1	1	0	28	12	9	0.00	0.00								
	55～59歳	32,817	10,147	2,473	24.4	1,456	926	91	3.7	88	0	0	3	77	84.6	74	0	0	3	2	2	0	17	1	1	0	55	15	20	2.20	0.08								
	60～64歳	37,308	16,292	5,089	31.2	2,685	2,215	189	3.7	187	0	0	2	166	87.8	162	0	0	4	6	1	0	29	6	0	0	119	38	35	0.53	0.02								
	65～69歳	40,872	25,627	7,920	30.9	3,502	4,100	318	4.0	314	1	0	3	273	85.8	261	2	0	10	16	0	0	33	9	0	0	198	66	89	0.00	0.00								
	70～74歳	46,329	32,049	8,816	27.5	3,382	5,010	424	4.8	422	0	0	2	376	88.7	365	2	0	9	18	5	2	43	10	2	0	292	58	96	1.18	0.06								
	75～79歳	32,291	25,358	4,352	17.2	1,416	2,701	235	5.4	234	0	0	1	214	91.1	209	0	0	5	2	1	1	22	3	1	0	173	37	63	0.43	0.02								
	80歳以上	86,053	55,693	2,449	4.4	689	1,581	179	7.3	178	0	0	1	151	84.4	142	0	0	9	8	2	0	25	5	2	1	114	23	44	1.12	0.08								
小計(40歳以上)	373,980	193,071	36,476	18.9	16,816	18,101	1,559	4.3	1,544	2	0	13	1,357	87.0	1,309	5	0	43	56	11	3	197	37	8	1	1,017	262	377	0.71	0.03									
女性計	540,868	...	36,720	...	17,006	18,154	1,560	4.2	1,545	2	0	13	1,358	87.1	1,310	5	0	43	56	11	3	197	37	8	1	1,018	262	377	0.71	0.03									
男女計	40歳未満	346,056	...	506	...	377	125	4	0.8	4	0	0	0	3	75.0	3	0	0	0	0	0	0	0	0	0	0	2	1	1	0.00	0.00								
	40歳以上	702,262	338,744	70,100	20.7	29,326	36,770	4,004	5.7	3,975	4	0	25	3,277	81.8	3,167	7	0	103	185	85	13	386	109	28	1	2,541	512	969	2.12	0.12								
合計	1,048,318	...	70,606	...	29,703	36,895	4,008	5.7	3,979	4	0	25	3,280	81.8	3,170	7	0	103	185	85	13	386	109	28	1	2,543	513	970	2.12	0.12									
実(再掲) 方(法)	40歳未満	検診車	...	...	316	...	222	90	4	1.3	4	0	0	0	3	75.0	3	0	0	0	0	0	0	0	0	0	2	1	1	0.00	0.00								
	40歳未満	施設	...	...	190	...	155	35	0	0.0	0	0	0	0	0	0.0	0	0	0	0	0	0	0	0	0	0	0	0	0	0	0	0.00							
	40歳以上	検診車	...	...	29,972	...	12,251	15,970	1,751	5.8	1,748	1	0	2	1,447	82.6	1,377	1	0	69	96	39	3	158	60	18	1	1,106	211	543	2.23	0.13							
40歳以上	施設	...	...	40,128	...	17,075	20,800	2,253	5.6	2,227	3	0	23	1,830	81.2	1,790	6	0	34	89	46	10	228	49	10	0	1,435	301	426	2.04	0.11								

令和4年度 胃がん検診(内視鏡検査)成績表

【住民検診 県計 年齢区分別】

区分	A 人口 R4.4.1 現在	B 対象 者数	一 次 検 診										精密検査												胃がん (確診)					
			C 一次検診受診者数				受 診 率 C/B %	判 定 区 分					F 精 検 受 診 者 数	F/E 同 左 率 (%)	検査項目内訳			精検結果									G/E 陽 性 反 応 適 中 度	G/C② が ん 発 見 率		
			① 前年度	② 当該 年度	③ 2カ年 連続 受診者	C 計 ①+② -③		異常 なし (胃がん なし)	精 検 不 要	要 治 療	要精検				内 視 鏡 再 検	生 検 診 ( 一 次 生 検 診 )	そ の 他	胃 が ん G	内数		胃 が ん 疑 い	そ の 他 の 病 変	そ の 他	異 常 な し	経 過 観 察					
			④ E 人 員	⑤ E/C② 率 (%)	内 視 鏡 再 検	一 次 生 検 診 ( 一 次 生 検 診 )					再 検 査 発 見 が ん	胃 が ん 疑 い							そ の 他 の 病 変	そ の 他						異 常 な し			経 過 観 察	
男	40歳未満	75,808	...	2	0	0	2	...	0	0	0	0	0.0	0	0.0	0	0	0	0	0	0	0	0	0	0	0	0	0	0.00	0.00
	40～44歳	13,596	2,324	28	23	11	40	1.7	11	12	0	0	0.0	0	0.0	0	0	0	0	0	0	0	0	0	0	0	0	0	0.00	0.00
	45～49歳	14,904	2,402	33	26	13	46	1.9	12	13	0	1	3.8	1	100.0	0	1	0	0	0	0	0	0	0	0	1	0	0.00	0.00	
	50～54歳	14,004	2,289	59	45	22	82	3.6	20	24	0	1	2.2	1	100.0	1	0	0	0	0	0	0	0	1	0	0	0	0.00	0.00	
	55～59歳	12,705	2,099	68	63	32	99	4.7	20	39	0	4	6.3	4	100.0	1	3	0	0	0	0	0	2	1	1	0	0.00	0.00		
	60～64歳	13,334	3,664	168	139	69	238	6.5	36	92	1	10	7.2	10	100.0	4	6	0	0	0	0	0	5	0	5	1	0.00	0.00		
	65～69歳	14,119	7,136	404	390	228	566	7.9	89	274	2	25	6.4	25	100.0	2	23	0	1	1	0	0	16	1	7	5	4.00	0.26		
	70～74歳	16,289	10,067	611	633	363	881	8.8	155	441	5	32	5.1	32	100.0	10	22	0	1	1	0	0	22	0	9	4	3.13	0.16		
	75～79歳	10,264	8,253	317	354	221	450	5.5	96	232	4	22	6.2	21	95.5	4	17	0	1	1	0	0	10	0	10	4	4.55	0.28		
	80歳以上	16,636	13,454	329	349	211	467	3.5	85	234	2	28	8.0	28	100.0	4	24	0	3	3	0	0	9	4	13	4	10.71	0.86		
小計(40歳以上)	125,851	51,688	2,017	2,022	1,170	2,869	5.6	524	1,361	14	123	6.1	122	99.2	26	96	0	6	6	0	0	65	6	46	18	4.88	0.30			
計	201,659	...	2,019	2,022	1,170	2,871	...	524	1,361	14	123	6.1	122	99.2	26	96	0	6	6	0	0	65	6	46	18	4.88	0.30			
女	40歳未満	72,125	...	0	0	0	0	...	0	0	0	0	0.0	0	0.0	0	0	0	0	0	0	0	0	0	0	0	0	0.00	0.00	
	40～44歳	13,244	3,122	27	12	2	37	1.2	7	4	0	1	8.3	1	100.0	1	0	0	0	0	0	0	0	0	1	0	0.00	0.00		
	45～49歳	14,705	3,306	51	36	18	69	2.1	22	13	0	1	2.8	1	100.0	0	1	0	0	0	0	0	1	0	0	0	0.00	0.00		
	50～54歳	13,887	3,238	81	61	22	120	3.7	32	29	0	0	0.0	0	0.0	0	0	0	0	0	0	0	0	0	0	0	0.00	0.00		
	55～59歳	13,023	3,763	109	88	44	153	4.1	42	41	1	4	4.5	4	100.0	0	4	0	0	0	0	0	2	0	2	1	0.00	0.00		
	60～64歳	14,011	6,146	267	193	90	370	6.0	55	125	1	12	6.2	11	91.7	3	9	0	0	0	0	0	6	2	5	2	0.00	0.00		
	65～69歳	14,965	9,938	428	395	207	616	6.2	101	272	6	16	4.1	16	100.0	1	14	1	1	1	0	0	9	0	4	3	6.25	0.25		
	70～74歳	17,494	12,548	574	587	295	866	6.9	170	378	0	39	6.6	38	97.4	1	37	0	3	2	1	1	20	0	14	8	7.69	0.51		
	75～79歳	12,106	10,805	339	358	225	472	4.4	137	205	1	15	4.2	15	100.0	1	14	0	0	0	0	0	8	0	7	3	0.00	0.00		
	80歳以上	30,333	23,828	341	324	178	487	2.0	89	215	2	18	5.6	18	100.0	1	16	0	2	2	0	0	6	1	9	3	11.11	0.62		
小計(40歳以上)	143,768	76,694	2,217	2,054	1,081	3,190	4.2	655	1,282	11	106	5.2	104	98.1	8	95	1	6	5	1	1	52	3	42	20	5.66	0.29			
計	215,893	...	2,217	2,054	1,081	3,190	...	655	1,282	11	106	5.2	104	98.1	8	95	1	6	5	1	1	52	3	42	20	5.66	0.29			
男女	40歳未満	147,933	...	2	0	0	2	...	0	0	0	0	0.0	0	0.0	0	0	0	0	0	0	0	0	0	0	0	0.00	0.00		
	40歳以上	269,619	128,382	4,234	4,076	2,251	6,059	4.7	1,179	2,643	25	229	5.6	226	98.7	34	191	1	12	11	1	1	117	9	88	38	5.24	0.29		
計	合計	417,552	...	4,236	4,076	2,251	6,061	4.7	1,179	2,643	25	229	5.6	226	98.7	34	191	1	12	11	1	1	117	9	88	38	5.24	0.29		
実施 再掲 方法	40歳 未満	検診車	...	...	0	0	0	...	0	0	0	0	...	0	...	0	0	0	0	0	0	0	0	0	0	0	0.00	0.00		
	40歳 未満	施設	...	...	2	0	0	2	...	0	0	0	...	0	...	0	0	0	0	0	0	0	0	0	0	0	0.00	0.00		
	40歳 以上	検診車	...	...	0	0	0	...	0	0	0	0	...	0	...	0	0	0	0	0	0	0	0	0	0	0	0.00	0.00		
	40歳 以上	施設	...	...	4,234	4,076	2,251	6,059	...	1,179	2,643	25	229	...	226	...	34	191	1	12	11	1	1	117	9	88	38	5.24	0.29	

令和4年度 胃がん検診(内視鏡検査)成績表【50歳以上】

【住民検診 県計 年齢区分別】

区分	A 人口 R4.4.1 現在	B 対象 者数	一 次 検 診										精 密 検 査											胃がん (確診)								
			C 一次検診受診者数				受診率 C/B %	し(胃がんなし) 異常なし	精検不要	要治療	判定区分		F 精検受診者数	F/E 同左率 (%)	検査項目内訳			精検結果						G/E 陽性反応 適中度	G/C② がん発見率							
			① 前年度	② 当該年度	③ 2カ年連続受診者	C 計 ①+②-③					E 人員	E/C② 率 (%)			内視鏡再検	生検 (一次検診)	その他	胃がん G	内数		胃がん疑い	病変 その 他の	その他			異常なし	経過観察					
			①	②	③	C					E	E/C②							一次検診発見がん	再検査発見がん												
男	50歳未満	104,308	...	43	57	19	81	...	27	28	1	1	1.8	1	100.0	0	1	0	0	0	0	0	0	0	0	0	0	0	0	0	0.00	0.00
	50～54歳	14,004	2,289	59	45	22	82	3.6	20	24	0	1	2.2	1	100.0	1	0	0	0	0	0	0	0	0	1	0	0	0	0	0.00	0.00	
	55～59歳	12,705	2,099	68	63	32	99	4.7	20	39	0	4	6.3	4	100.0	1	3	0	0	0	0	0	0	2	1	1	0	0	0.00	0.00		
	60～64歳	13,334	3,664	168	139	69	238	6.5	36	92	1	10	7.2	10	100.0	4	6	0	0	0	0	0	0	5	0	5	1	0	0.00	0.00		
	65～69歳	14,119	7,136	404	390	228	566	7.9	89	274	2	25	6.4	25	100.0	2	23	0	1	1	0	0	0	16	1	7	5	4.00	0.26			
	70～74歳	16,289	10,067	611	633	363	881	8.8	155	441	5	32	5.1	32	100.0	10	22	0	1	1	0	0	0	22	0	9	4	3.13	0.16			
	75～79歳	10,264	8,253	317	354	221	450	5.5	96	232	4	22	6.2	21	95.5	4	17	0	1	1	0	0	0	10	0	10	4	4.55	0.28			
	80歳以上	16,636	13,454	329	349	211	467	3.5	85	234	2	28	8.0	28	100.0	4	24	0	3	3	0	0	0	9	4	13	4	10.71	0.86			
	小計(50歳以上)	97,351	46,962	1,956	1,973	1,146	2,783	5.9	501	1,336	14	122	6.2	121	99.2	26	95	0	6	6	0	0	0	65	6	45	18	4.92	0.30			
計	201,659	...	1,999	2,030	1,165	2,864	...	528	1,364	15	123	6.1	122	99.2	26	96	0	6	6	0	0	0	65	6	46	18	4.88	0.30				
女	50歳未満	100,074	...	78	48	20	106	...	29	17	0	2	4.2	2	100.0	1	1	0	0	0	0	0	0	1	0	1	0	0.00	0.00			
	50～54歳	13,887	3,238	81	61	22	120	3.7	32	29	0	0	0.0	0	0.0	0	0	0	0	0	0	0	0	0	0	0	0	0.00	0.00			
	55～59歳	13,023	3,763	109	88	44	153	4.1	42	41	1	4	4.5	4	100.0	0	4	0	0	0	0	0	0	2	0	2	1	0.00	0.00			
	60～64歳	14,011	6,146	267	193	90	370	6.0	55	125	1	12	6.2	11	91.7	3	9	0	0	0	0	0	0	6	2	5	2	0.00	0.00			
	65～69歳	14,965	9,938	428	395	207	616	6.2	101	272	6	16	4.1	16	100.0	1	14	1	1	1	0	0	0	9	0	4	3	6.25	0.25			
	70～74歳	17,494	12,548	574	587	295	866	6.9	170	378	0	39	6.6	38	97.4	1	37	0	3	2	1	1	0	20	0	14	8	7.69	0.51			
	75～79歳	12,106	10,805	339	358	225	472	4.4	137	205	1	15	4.2	15	100.0	1	14	0	0	0	0	0	0	8	0	7	3	0.00	0.00			
	80歳以上	30,333	23,828	341	324	178	487	2.0	89	215	2	18	5.6	18	100.0	1	16	0	2	2	0	0	0	6	1	9	3	11.11	0.62			
	小計(50歳以上)	115,819	70,266	2,139	2,006	1,061	3,084	4.4	626	1,265	11	104	5.2	102	98.1	7	94	1	6	5	1	1	1	51	3	41	20	5.77	0.30			
計	215,893	...	2,217	2,054	1,081	3,190	...	655	1,282	11	106	5.2	104	98.1	8	95	1	6	5	1	1	1	52	3	42	20	5.66	0.29				
男女	50歳未満	204,382	...	121	105	39	187	...	56	45	1	3	2.9	3	100.0	1	2	0	0	0	0	0	0	1	0	2	0	0.00	0.00			
	50歳以上	213,170	117,228	4,095	3,979	2,207	5,867	5.0	1,127	2,601	25	226	5.7	223	98.7	33	189	1	12	11	1	1	116	9	86	38	5.31	0.30				
計	合計	417,552	...	4,216	4,084	2,246	6,054	...	1,183	2,646	26	229	5.6	226	98.7	34	191	1	12	11	1	1	117	9	88	38	5.24	0.29				
実 再施 掲方 法	50歳 検診車	...	...	0	0	0	0	...	0	0	0	0	0.0	0	0.0	0	0	0	0	0	0	0	0	0	0	0	0	0.00	0.00			
	未満 施設	...	...	121	105	39	187	...	56	45	1	3	2.9	3	100.0	1	2	0	0	0	0	0	0	1	0	2	0	0.00	0.00			
	50歳 検診車	...	...	0	0	0	0	...	0	0	0	0	0.0	0	0.0	0	0	0	0	0	0	0	0	0	0	0	0	0.00	0.00			
	以上 施設	...	...	4,095	3,979	2,207	5,867	...	1,127	2,601	25	226	5.7	223	98.7	33	189	1	12	11	1	1	116	9	86	38	5.31	0.30				



令和3年度 胃がん検診成績表( X線検査 + 内視鏡検査 )

< 40歳以上 男女計 >

【住民検診 県計 年齢区分別】

区分	A 人口 2.4.1 現在	B 対象者数	一 次 検 診											精 密 検 査											胃がん (確定)			
			C 受診者数	C/B 同左率 (%)	判 定 区 分				要 精 検 項 目				F 精 検 受 診 者 数	F/E 同 左 率 (%)	検 査 項 目 内 訳					精 検 結 果 ( 発 見 疾 病 延 べ 数 )						G/E 陽 性 反 応 適 中 度	G/C が ん 発 見 率	
					D 異 常 な し	精 検 不 要	要 精 検		内 視 鏡	直 接 撮 影	併 用	そ の 他			内 視 鏡	直 接 撮 影	併 用	そ の 他	生 検 再 掲	胃 が ん G	疑 胃 い が ん	病 変 の 他 の	そ の 他	異 常 な し	経 過 観 察			
							E 人 員	E/C 率 (%)																				内 視 鏡
男 性	40歳未満	183,795	...	288	...	206	78	4	1.4	4	0	0	0	2	50.0	2	0	0	0	0	0	0	2	0	0	0	0.00	0.00
	40~44歳	33,750	8,331	1,433	17.2	974	414	45	3.1	45	0	0	0	26	57.8	24	0	0	2	4	0	0	5	24	1	5	0.00	0.00
	45~49歳	35,522	7,947	1,460	18.4	937	471	52	3.6	50	2	0	0	35	67.3	33	0	1	1	3	1	0	8	25	9	7	1.92	0.07
	50~54歳	32,784	7,190	1,433	19.9	814	545	74	5.2	72	1	0	1	51	68.9	46	0	0	5	3	0	1	8	38	9	6	0.00	0.00
	55~59歳	33,139	7,688	1,751	22.8	924	744	83	4.7	82	0	0	0	55	66.3	55	0	0	0	12	0	1	17	38	8	12	0.00	0.00
	60~64歳	36,831	13,040	3,485	26.7	1,474	1,776	235	6.7	231	3	0	1	163	69.4	156	0	0	7	29	5	1	39	111	26	34	2.13	0.14
	65~69歳	40,934	23,164	7,668	33.1	2,748	4,370	550	7.2	536	11	0	2	420	76.4	406	0	0	14	57	16	2	68	319	58	88	2.91	0.21
	70~74歳	44,341	28,215	10,157	36.0	2,979	6,374	804	7.9	783	20	0	1	647	80.5	621	0	0	26	85	19	7	103	510	80	151	2.36	0.19
	75~79歳	26,789	20,389	5,152	25.3	1,328	3,369	455	8.8	451	3	0	0	385	84.6	372	1	0	12	53	13	4	62	308	45	110	2.86	0.25
	80歳以上	45,567	31,168	3,682	11.8	833	2,509	340	9.2	335	2	0	1	290	85.3	281	0	0	9	51	16	6	42	223	39	67	4.71	0.43
小計(40歳以上)	329,657	147,132	36,221	24.6	13,011	20,572	2,638	7.3	2,585	42	0	6	2,072	78.5	1,994	1	1	76	297	70	22	352	1,596	275	480	2.65	0.19	
男性計	513,452	...	36,509	...	13,217	20,650	2,642	7.2	2,589	42	0	6	2,074	78.5	1,996	1	1	76	297	70	22	354	1,596	275	480	2.65	0.19	
女 性	40歳未満	171,792	...	306	...	236	65	5	1.6	5	0	0	0	5	100.0	5	0	0	0	1	0	0	2	0	3	0	0.00	0.00
	40~44歳	31,759	9,785	1,893	19.3	1,360	487	46	2.4	43	1	0	2	36	78.3	34	0	0	2	1	0	0	9	26	7	8	0.00	0.00
	45~49歳	34,604	9,718	1,978	20.4	1,339	575	64	3.2	62	1	0	1	54	84.4	50	1	0	3	6	0	0	17	33	14	11	0.00	0.00
	50~54歳	32,480	9,370	2,185	23.3	1,358	758	69	3.2	65	2	0	0	53	76.8	51	0	0	2	5	0	0	13	27	20	15	0.00	0.00
	55~59歳	33,638	10,990	2,785	25.3	1,581	1,106	98	3.5	95	1	0	2	77	78.6	72	0	0	5	10	0	0	23	57	15	19	0.00	0.00
	60~64歳	37,903	19,177	5,686	29.7	2,763	2,716	207	3.6	196	4	0	5	180	87.0	173	0	0	7	9	0	0	31	126	42	37	0.00	0.00
	65~69歳	42,204	28,281	8,908	31.5	3,661	4,811	436	4.9	425	6	0	3	390	89.4	378	0	0	12	47	5	2	64	279	77	79	1.15	0.06
	70~74歳	45,389	31,398	9,432	30.0	3,425	5,512	495	5.2	486	6	0	3	443	89.5	423	0	0	20	57	13	2	72	310	86	88	2.63	0.14
	75~79歳	32,100	25,168	4,307	17.1	1,411	2,620	276	6.4	273	2	0	0	258	93.5	253	0	0	5	37	8	1	59	176	37	54	2.90	0.19
	80歳以上	86,375	54,824	2,855	5.2	770	1,849	236	8.3	233	2	0	0	209	88.6	202	0	0	7	38	7	1	47	149	32	47	2.97	0.25
小計(40歳以上)	376,452	198,711	40,029	20.1	17,668	20,434	1,927	4.8	1,878	25	0	16	1,700	88.2	1,636	1	0	63	210	33	6	335	1,183	330	358	1.71	0.08	
女性計	548,244	...	40,335	...	17,904	20,499	1,932	4.8	1,883	25	0	16	1,705	88.3	1,641	1	0	63	211	33	6	337	1,183	333	358	1.71	0.08	
男 女 計	40歳未満	355,587	...	594	...	442	143	9	1.5	9	0	0	0	7	77.8	7	0	0	0	1	0	0	4	0	3	0	0.00	0.00
	40歳以上	706,109	345,843	76,250	22.0	30,679	41,006	4,565	6.0	4,463	67	0	22	3,772	82.6	3,630	2	1	139	507	103	28	687	2,779	605	838	2.26	0.14
	合 計	1,061,696	...	76,844	...	31,121	41,149	4,574	6.0	4,472	67	0	22	3,779	82.6	3,637	2	1	139	508	103	28	691	2,779	608	838	2.25	0.13
実 施 再 掲 法	40歳未満 検診車 施設	...	...	357	...	260	89	8	2.2	8	0	0	0	6	75.0	6	0	0	0	1	0	0	3	0	3	0	0.00	0.00
	40歳未満 施設	...	...	237	...	182	54	1	0.4	1	0	0	0	1	100.0	1	0	0	0	0	0	0	1	0	0	0	0.00	0.00
	40歳以上 検診車 施設	...	...	31,329	...	12,435	17,011	1,883	6.0	1,859	21	0	3	1,533	81.4	1,454	2	1	76	128	39	14	255	1,189	209	460	2.07	0.12
40歳以上 施設	...	...	44,921	...	18,244	23,995	2,682	6.0	2,604	46	0	19	2,239	83.5	2,176	0	0	63	379	64	14	432	1,590	396	378	2.39	0.14	

令和3年度 胃がん検診成績表(X線検査)

【住民検診 県計 年齢区分別】

区分	A 人口 3.4.1 現在	B 対象者数	一次検診											精密検査													胃がん (確診)							
			C 受診者数	C/B 同左率 (%)	D 判定区分		要精検項目				F 精検受診者数	F/E 同左率 (%)	検査項目内訳				精検結果(発見疾病延べ数)								G/E 陽性 反応 適中度	G/C がん 発見 率								
					異常なし	精検不要	E 要精検 人員	E/C 率 (%)	内視鏡	直接撮影			併用	その他	内視鏡	直接撮影	併用	その他	生検再掲	胃がんG	疑胃がん	胃ポリ-	胃潰瘍	十二指腸潰瘍			共存潰瘍	その他	異常なし	経過観察				
男性	40歳未満	183,795	...	286	...	205	77	4	1.4	4	0	0	0	2	50.0	2	0	0	0	0	0	0	2	0	0	0	0	0	0	0	0	0	0.00	0.00
	40~44歳	33,750	8,331	1,405	16.9	958	402	45	3.2	45	0	0	0	26	57.8	24	0	0	2	4	0	0	4	1	0	0	24	1	5	0.00	0.00			
	45~49歳	35,522	7,947	1,427	18.0	918	457	52	3.6	50	2	0	0	35	67.3	33	0	1	1	3	1	0	1	6	1	0	25	9	7	1.92	0.07			
	50~54歳	32,784	7,190	1,374	19.1	795	507	72	5.2	70	1	0	1	49	68.1	44	0	0	5	1	0	1	4	2	1	0	38	8	6	0.00	0.00			
	55~59歳	33,139	7,688	1,683	21.9	905	701	77	4.6	77	0	0	0	50	64.9	50	0	0	0	7	0	1	6	5	1	0	38	8	11	0.00	0.00			
	60~64歳	36,831	13,040	3,317	25.4	1,433	1,664	220	6.6	216	3	0	1	148	67.3	141	0	0	7	15	4	1	25	6	1	0	109	20	32	1.82	0.12			
	65~69歳	40,934	23,164	7,264	31.4	2,650	4,085	529	7.3	516	11	0	2	400	75.6	386	0	0	14	38	14	2	34	20	4	0	317	52	87	2.65	0.19			
	70~74歳	44,341	28,215	9,546	33.8	2,818	5,967	761	8.0	740	20	0	1	604	79.4	578	0	0	26	47	15	5	59	20	5	0	504	66	147	1.97	0.16			
	75~79歳	26,789	20,389	4,835	23.7	1,256	3,147	432	8.9	429	3	0	0	363	84.0	350	1	0	12	34	12	4	28	16	4	0	306	40	108	2.78	0.25			
	80歳以上	45,567	31,168	3,353	10.8	742	2,297	314	9.4	311	2	0	1	266	84.7	257	0	0	9	28	13	6	21	6	0	0	222	34	61	4.14	0.39			
小計(40歳以上)	329,657	147,132	34,204	23.2	12,475	19,227	2,502	7.3	2,454	42	0	6	1,941	77.6	1,863	1	1	76	177	59	20	182	82	17	0	1,583	238	464	2.36	0.17				
男性計	513,452	...	34,490	...	12,680	19,304	2,506	7.3	2,458	42	0	6	1,943	77.5	1,865	1	1	76	177	59	20	184	82	17	0	1,583	238	464	2.35	0.17				
女性	40歳未満	171,792	...	306	...	236	65	5	1.6	5	0	0	0	5	100.0	5	0	0	0	1	0	0	1	1	0	0	0	3	0	0.00	0.00			
	40~44歳	31,759	9,785	1,866	19.1	1,343	477	46	2.5	43	1	0	2	36	78.3	34	0	0	2	1	0	0	9	0	0	0	26	7	8	0.00	0.00			
	45~49歳	34,604	9,718	1,927	19.8	1,311	555	61	3.2	59	1	0	1	51	83.6	47	1	0	3	4	0	0	15	1	0	0	33	12	11	0.00	0.00			
	50~54歳	32,480	9,370	2,104	22.5	1,316	723	65	3.1	63	2	0	0	51	78.5	49	0	0	2	3	0	0	11	2	0	0	27	18	15	0.00	0.00			
	55~59歳	33,638	10,990	2,676	24.3	1,538	1,043	95	3.6	92	1	0	2	74	77.9	69	0	0	5	7	0	0	18	0	2	0	57	15	19	0.00	0.00			
	60~64歳	37,903	19,177	5,419	28.3	2,678	2,540	201	3.7	192	4	0	5	176	87.6	169	0	0	7	7	0	0	23	4	1	0	126	41	37	0.00	0.00			
	65~69歳	42,204	28,281	8,480	30.0	3,550	4,519	411	4.8	402	6	0	3	367	89.3	355	0	0	12	25	4	1	47	5	2	0	276	69	75	0.97	0.05			
	70~74歳	45,389	31,398	8,858	28.2	3,254	5,140	464	5.2	455	6	0	3	412	88.8	392	0	0	20	32	13	0	51	3	1	0	309	75	84	2.80	0.15			
	75~79歳	32,100	25,168	3,968	15.8	1,296	2,421	251	6.3	249	2	0	0	234	93.2	229	0	0	5	16	8	1	34	6	1	0	175	32	50	3.19	0.20			
	80歳以上	86,375	54,824	2,514	4.6	667	1,636	211	8.4	209	2	0	0	185	87.7	178	0	0	7	16	3	0	32	3	1	0	148	25	46	1.42	0.12			
小計(40歳以上)	376,452	198,711	37,812	19.0	16,953	19,054	1,805	4.8	1,764	25	0	16	1,586	87.9	1,522	1	0	63	111	28	2	240	24	8	0	1,177	294	345	1.55	0.07				
女性計	548,244	...	38,118	...	17,189	19,119	1,810	4.7	1,769	25	0	16	1,591	87.9	1,527	1	0	63	112	28	2	241	25	8	0	1,177	297	345	1.55	0.07				
男女計	40歳未満	355,587	...	592	...	441	142	9	1.5	9	0	0	0	7	77.8	7	0	0	0	1	0	0	3	1	0	0	0	3	0	0.00	0.00			
	40歳以上	706,109	345,843	72,016	20.8	29,428	38,281	4,307	6.0	4,218	67	0	22	3,527	81.9	3,385	2	1	139	288	87	22	422	106	25	0	2,760	532	809	2.02	0.12			
合計	1,061,696	...	72,608	...	29,869	38,423	4,316	5.9	4,227	67	0	22	3,534	81.9	3,392	2	1	139	289	87	22	425	107	25	0	2,760	535	809	2.02	0.12				
実(再掲)	40歳未満	検診車	...	...	357	...	260	89	8	2.2	8	0	0	0	6	75.0	6	0	0	0	1	0	0	2	1	0	0	0	3	0	0.00	0.00		
	40歳未満	施設	...	...	235	...	181	53	1	0.4	1	0	0	0	1	100.0	1	0	0	0	0	0	0	1	0	0	0	0	0	0	0.00	0.00		
	40歳以上	検診車	...	...	31,329	...	12,435	17,011	1,883	6.0	1,859	21	0	3	1,533	81.4	1,454	2	1	76	128	39	14	193	48	14	0	1,189	209	460	2.07	0.12		
40歳以上	施設	...	...	40,687	...	16,993	21,270	2,424	6.0	2,359	46	0	19	1,994	82.3	1,931	0	0	63	160	48	8	229	58	11	0	1,571	323	349	1.98	0.12			

令和3年度 胃がん検診(内視鏡検査) 成績表

【住民検診 県計 年齢区分別】

区分	A 人口 3.4.1 現在	B 対象 者数	一 次 検 診										精密検査													胃がん (確診)			
			C 一次検診受診者数				受 診 率 C/B %	判 定 区 分					F 精 検 受 診 者 数	F/E 同 左 率 (%)	検査項目内訳			精検結果								G/E 陽 性 反 応 適 中 度	G/C② が ん 発 見 率		
			①	②	③	C		異常 なし (胃がん なし)	精 検 不 要	要 治 療	要精検				内 視 鏡 再 検	(一 次 生 検 診)	そ の 他	胃 が ん G	内数		胃 が ん 疑 い	そ の 他 の 病 変	そ の 他	異 常 な し	経 過 観 察				
			前年度	当該 年度	2カ年 連続 受診者	計 ①+② -③					E 人員	E/C② 率 (%)							胃 が ん G	一 次 検 診 発 見 が ん								再 検 査 発 見 が ん	
男	40歳未満	77,144	...	0	2	0	2	...	1	1	0	0	0.0	0	0.0	0	0	0	0	0	0	0	0	0	0	0	0	0.00	0.00
	40~44歳	13,999	2,158	20	28	9	39	1.8	16	11	1	0	0.0	0	0.0	0	0	0	0	0	0	0	0	0	0	0	0	0.00	0.00
	45~49歳	14,887	2,041	23	33	9	47	2.3	19	14	0	0	0.0	0	0.0	0	0	0	0	0	0	0	0	0	0	0	0.00	0.00	
	50~54歳	13,565	1,991	36	59	23	72	3.6	19	37	1	2	3.4	2	100.0	0	2	0	0	0	0	0	1	0	1	0	0.00	0.00	
	55~59歳	12,940	2,061	48	68	25	91	4.4	19	40	3	6	8.8	5	83.3	0	5	0	0	0	0	5	0	0	0	1	0.00	0.00	
	60~64歳	13,371	4,625	131	168	62	237	5.1	41	108	4	15	8.9	15	100.0	1	14	0	1	1	0	0	7	2	6	2	6.67	0.60	
	65~69歳	14,487	8,435	305	404	164	545	6.5	98	279	6	21	5.2	20	95.2	1	19	0	2	2	0	0	10	2	6	1	9.52	0.50	
	70~74歳	16,003	9,567	441	611	279	773	8.1	161	396	11	43	7.0	43	100.0	5	38	0	4	3	1	2	19	6	14	4	9.30	0.65	
	75~79歳	10,158	8,380	220	317	135	402	4.8	72	221	1	23	7.3	22	95.7	3	19	0	1	1	0	0	14	2	5	2	4.35	0.32	
	80歳以上	16,362	12,780	174	329	118	385	3.0	91	205	7	26	7.9	24	92.3	1	23	0	3	2	1	0	15	1	5	6	11.54	0.91	
小計(40歳以上)	125,772	52,038	1,398	2,017	824	2,591	5.0	536	1,311	34	136	6.7	131	96.3	11	120	0	11	9	2	2	71	13	37	16	8.09	0.55		
計	202,916	...	1,398	2,019	824	2,593	...	537	1,312	34	136	6.7	131	96.3	11	120	0	11	9	2	2	71	13	37	16	8.09	0.54		
女	40歳未満	73,592	...	0	0	0	0	...	0	0	0	0	0.0	0	0.0	0	0	0	0	0	0	0	0	0	0	0	0.00	0.00	
	40~44歳	13,499	3,579	15	27	3	39	1.1	17	10	0	0	0.0	0	0.0	0	0	0	0	0	0	0	0	0	0	0	0.00	0.00	
	45~49歳	14,773	3,333	26	51	16	61	1.8	28	20	0	3	5.9	3	100.0	1	2	0	0	0	0	0	1	0	2	0	0.00	0.00	
	50~54歳	13,488	3,499	68	81	22	127	3.6	42	35	0	4	4.9	2	50.0	0	2	0	0	0	0	0	0	0	2	0	0.00	0.00	
	55~59歳	13,161	4,286	84	109	38	155	3.6	43	62	1	3	2.8	3	100.0	0	3	0	0	0	0	0	3	0	0	0	0.00	0.00	
	60~64歳	14,002	8,136	199	267	86	380	4.7	85	173	3	6	2.2	4	66.7	2	2	0	0	0	0	0	3	0	1	0	0.00	0.00	
	65~69歳	15,311	11,385	330	428	184	574	5.0	111	290	2	25	5.8	23	92.0	1	22	0	1	0	1	1	10	3	8	4	4.00	0.23	
	70~74歳	17,100	11,930	448	574	231	791	6.6	171	369	3	31	5.4	31	100.0	6	25	0	0	0	0	2	17	1	11	4	0.00	0.00	
	75~79歳	12,224	11,113	204	339	137	406	3.7	115	194	5	25	7.4	24	96.0	3	21	0	0	0	0	0	18	1	5	4	0.00	0.00	
	80歳以上	30,104	23,205	178	341	110	409	1.8	103	207	6	25	7.3	24	96.0	2	22	0	4	4	0	1	11	1	7	1	16.00	1.17	
小計(40歳以上)	143,662	80,466	1,552	2,217	827	2,942	3.7	715	1,360	20	122	5.5	114	93.4	15	99	0	5	4	1	4	63	6	36	13	4.10	0.23		
計	217,254	...	1,552	2,217	827	2,942	...	715	1,360	20	122	5.5	114	93.4	15	99	0	5	4	1	4	63	6	36	13	4.10	0.23		
男女	40歳未満	150,736	...	0	2	0	2	...	1	1	0	0	0.0	0	0.0	0	0	0	0	0	0	0	0	0	0	0	0.00	0.00	
	40歳以上	269,434	132,504	2,950	4,234	1,651	5,533	4.2	1,251	2,671	54	258	6.1	245	95.0	26	219	0	16	13	3	6	134	19	73	29	6.20	0.38	
計	合計	420,170	...	2,950	4,236	1,651	5,535	4.2	1,252	2,672	54	258	6.1	245	95.0	26	219	0	16	13	3	6	134	19	73	29	6.20	0.38	
実 再施 掲方 法	40歳 未満	検診車	0	0	0	0	0	...	0	0	0	0	...	0	...	0	0	0	0	0	0	0	0	0	0	0	0.00	0.00	
	40歳 以上	施設	0	0	0	2	0	...	1	1	0	0	...	0	...	0	0	0	0	0	0	0	0	0	0	0	0.00	0.00	
	40歳 以上	検診車	0	0	0	0	0	...	0	0	0	0	...	0	...	0	0	0	0	0	0	0	0	0	0	0	0.00	0.00	
	40歳 以上	施設	0	0	2,950	4,234	1,651	5,533	...	1,251	2,671	54	258	...	245	...	26	219	0	16	13	3	6	134	19	73	29	6.20	0.38

令和3年度 胃がん検診(内視鏡検査)成績表【50歳以上】

【住民検診 県計 年齢区分別】

区分	A 人口 3.4.1 現在	B 対象 者数	一 次 検 診											精 密 検 査											胃がん (確診)					
			C 一次検診受診者数				受 診 率 C/B %	し (胃 が ん な し)	異 常 な し	精 査 不 要	要 治 療	要精査		F 精 査 受 診 者 数	F/E 同 左 率 (%)	検査項目内訳			精査結果						G/E 陽 性 反 応 適 中 度	G/C② が ん 発 見 率				
			① 前年度	② 当該 年度	③ 2カ年 連続 受診者	C 計 ①+② -③						E 人 員	E/C② 率 (%)			内 視 鏡 再 検	生 検 ( 一 次 検 診 )	そ の 他	胃 が ん G	内数		胃 が ん 疑 い	病 変 そ の 他 の	そ の 他			異 常 な し	経 過 観 察		
			一次 検診 発見 が ん	再 検 査 発 見 が ん																										
男	50歳未満	106,030	...	43	63	18	88	...	36	26	1	0	0.0	0	0.0	0	0	0	0	0	0	0	0	0	0	0	0	0	0.00	0.00
	50～54歳	13,565	1,991	36	59	23	72	3.6	19	37	1	2	3.4	2	100.0	0	2	0	0	0	0	0	0	1	0	1	0	0.00	0.00	
	55～59歳	12,940	2,061	48	68	25	91	4.4	19	40	3	6	8.8	5	83.3	0	5	0	0	0	0	0	5	0	0	1	0.00	0.00		
	60～64歳	13,371	4,625	131	168	62	237	5.1	41	108	4	15	8.9	15	100.0	1	14	0	1	1	0	0	7	2	6	2	6.67	0.60		
	65～69歳	14,487	8,435	305	404	164	545	6.5	98	279	6	21	5.2	20	95.2	1	19	0	2	2	0	0	10	2	6	1	9.52	0.50		
	70～74歳	16,003	9,567	441	611	279	773	8.1	161	396	11	43	7.0	43	100.0	5	38	0	4	3	1	2	19	6	14	4	9.30	0.65		
	75～79歳	10,158	8,380	220	317	135	402	4.8	72	221	1	23	7.3	22	95.7	3	19	0	1	1	0	0	14	2	5	2	4.35	0.32		
	80歳以上	16,362	12,780	174	329	118	385	3.0	91	205	7	26	7.9	24	92.3	1	23	0	3	2	1	0	15	1	5	6	11.54	0.91		
	小計(50歳以上)	96,886	47,839	1,355	1,956	806	2,505	5.2	501	1,286	33	136	7.0	131	96.3	11	120	0	11	9	2	2	71	13	37	16	8.09	0.56		
計	202,916	...	1,398	2,019	824	2,593	...	537	1,312	34	136	6.7	131	96.3	11	120	0	11	9	2	2	71	13	37	16	8.09	0.54			
女	50歳未満	101,864	...	41	78	19	100	...	45	30	0	3	3.8	3	100.0	1	2	0	0	0	0	0	1	0	2	0	0.00	0.00		
	50～54歳	13,488	3,499	68	81	22	127	3.6	42	35	0	4	4.9	2	50.0	0	2	0	0	0	0	0	0	0	2	0	0.00	0.00		
	55～59歳	13,161	4,286	84	109	38	155	3.6	43	62	1	3	2.8	3	100.0	0	3	0	0	0	0	0	3	0	0	0	0.00	0.00		
	60～64歳	14,002	8,136	199	267	86	380	4.7	85	173	3	6	2.2	4	66.7	2	2	0	0	0	0	0	3	0	1	0	0.00	0.00		
	65～69歳	15,311	11,385	330	428	184	574	5.0	111	290	2	25	5.8	23	92.0	1	22	0	1	0	1	1	10	3	8	4	4.00	0.23		
	70～74歳	17,100	11,930	448	574	231	791	6.6	171	369	3	31	5.4	31	100.0	6	25	0	0	0	0	2	17	1	11	4	0.00	0.00		
	75～79歳	12,224	11,113	204	339	137	406	3.7	115	194	5	25	7.4	24	96.0	3	21	0	0	0	0	0	18	1	5	4	0.00	0.00		
	80歳以上	30,104	23,205	178	341	110	409	1.8	103	207	6	25	7.3	24	96.0	2	22	0	4	4	0	1	11	1	7	1	16.00	1.17		
	小計(50歳以上)	115,390	73,554	1,511	2,139	808	2,842	3.9	670	1,330	20	119	5.6	111	93.3	14	97	0	5	4	1	4	62	6	34	13	4.20	0.23		
計	217,254	...	1,552	2,217	827	2,942	...	715	1,360	20	122	5.5	114	93.4	15	99	0	5	4	1	4	63	6	36	13	4.10	0.23			
男女	50歳未満	207,894	...	84	141	37	188	...	81	56	1	3	2.1	3	100.0	1	2	0	0	0	0	1	0	2	0	0.00	0.00			
	50歳以上	212,276	121,393	2,866	4,095	1,614	5,347	4.4	1,171	2,616	53	255	6.2	242	94.9	25	217	0	16	13	3	6	133	19	71	29	6.27	0.39		
計	合計	420,170	...	2,950	4,236	1,651	5,535	...	1,252	2,672	54	258	6.1	245	95.0	26	219	0	16	13	3	6	134	19	73	29	6.20	0.38		
実 再施 掲方 法	50歳 検診車	...	...	0	0	0	0	...	0	0	0	0	0.0	0	0.0	0	0	0	0	0	0	0	0	0	0	0	0.00	0.00		
	未満 施設	...	...	84	141	37	188	...	81	56	1	3	2.1	3	100.0	1	2	0	0	0	0	0	1	0	2	0	0.00	0.00		
	50歳 検診車	...	...	0	0	0	0	...	0	0	0	0	0.0	0	0.0	0	0	0	0	0	0	0	0	0	0	0	0.00	0.00		
	以上 施設	...	...	2,866	4,095	1,614	5,347	...	1,171	2,616	53	255	6.2	242	94.9	25	217	0	16	13	3	6	133	19	71	29	6.27	0.39		

# 令和4年度 胃がん検診成績表 【職域検診・検診機関別】 + 【住民検診計】

<40歳以上>

区分	A 人口 4.4.1 現在	C 受診 者数	一 次 検 診					精 密 検 査																	胃がん (確診)					
			C/B 同左 率 (%)	判 定 区 分		要 精 検 項 目			F 精 診 受 診 者 数	F/E 同 左 率 (%)	検 査 項 目 内 訳					精 検 結 果 (発 見 疾 病 延 べ 数)							G/E 陽 性 反 応 適 中 度	G/C が ん 発 見 率						
				D 異 常 な し	精 検 不 要	E 要 精 検 人 員	E/C 率 (%)	内 視 鏡			直 接 撮 影	併 用	そ の 他	内 視 鏡	直 接 撮 影	併 用	そ の 他	生 検 再 掲	胃 が ん G	疑 胃 い が ん	胃 ポリ ー プ	胃 潰 瘍			十 二 指 腸 潰 瘍	共 存 潰 瘍	そ の 他	異 常 な し	経 過 観 察	
男	やまがた健康推進機構	25,021	...	12,264	11,222	1,535	6.1	1,532	0	0	3	1,065	69.4	1,062	1	0	2	69	7	5	119	51	18	0	692	279	27	0.46	0.03	
	寒河江市西村山郡医師会 総合健診センター	3,890	...	2,043	1,726	121	3.1	121	0	0	0	73	60.3	72	0	0	1	6	4	0	3	2	1	0	84	8	31	3.31	0.10	
	山形市医師会健診センター	11,124	...	6,766	4,029	329	3.0	329	0	0	0	231	70.2	230	1	0	0	19	3	1	11	6	3	1	176	30	10	0.91	0.03	
	鶴岡地区医師会 荘内地区健康管理センター	8,108	...	4,247	3,450	411	5.1	411	0	0	0	241	58.6	241	0	0	0	33	4	1	19	8	2	0	196	23	1	0.97	0.05	
	全日本労働福祉協会	16,559	...	9,774	6,229	556	3.4	556	0	0	0	284	51.1	284	0	0	0	0	9	0	25	8	5	1	200	36	0	1.62	0.05	
	日本健康管理協会 山形健康管理センター	12,864	...	9,870	2,558	436	3.4	436	0	0	0	221	50.7	218	0	0	3	0	4	2	23	7	1	0	164	20	133	0.92	0.03	
	計	77,566	...	44,964	29,214	3,388	4.4	3,385	0	0	3	2,115	62.4	2,107	2	0	6	127	31	9	200	82	30	2	1,512	396	202	0.91	0.04	
	女	やまがた健康推進機構	17,609	...	9,449	7,350	810	4.6	805	0	0	5	670	82.7	666	2	0	2	21	3	1	134	13	4	0	356	205	15	0.37	0.02
寒河江市西村山郡医師会 総合健診センター		3,116	...	1,960	1,110	46	1.5	46	0	0	0	37	80.4	37	0	0	0	4	1	0	7	1	0	0	38	1	16	2.17	0.03	
山形市医師会健診センター		8,750	...	5,994	2,583	173	2.0	171	0	0	2	146	84.4	144	0	0	2	8	0	0	14	2	0	0	96	34	3	0.00	0.00	
鶴岡地区医師会 荘内地区健康管理センター		6,745	...	4,062	2,534	149	2.2	149	0	0	0	108	72.5	108	0	0	0	10	1	0	9	0	1	0	84	16	0	0.67	0.01	
全日本労働福祉協会		6,477	...	3,756	2,594	127	2.0	127	0	0	0	93	73.2	93	0	0	0	0	2	0	14	2	1	0	46	28	0	1.57	0.03	
日本健康管理協会 山形健康管理センター		8,298	...	6,706	1,435	157	1.9	157	0	0	0	102	65.0	101	0	0	1	0	1	0	13	2	2	0	71	13	49	0.64	0.01	
計		50,995	...	31,927	17,606	1,462	2.9	1,455	0	0	7	1,156	79.1	1,149	2	0	5	43	8	1	191	20	8	0	691	297	83	0.55	0.02	
男女計		やまがた健康推進機構	42,630	...	21,713	18,572	2,345	5.5	2,337	0	0	8	1,735	74.0	1,728	3	0	4	90	10	6	253	64	22	0	1,048	484	42	0.43	0.02
	寒河江市西村山郡医師会 総合健診センター	7,006	...	4,003	2,836	167	2.4	167	0	0	0	110	65.9	109	0	0	1	10	5	0	10	3	1	0	122	9	47	2.99	0.07	
	山形市医師会健診センター	19,874	...	12,760	6,612	502	2.5	500	0	0	2	377	75.1	374	1	0	2	27	3	1	25	8	3	1	272	64	13	0.60	0.02	
	鶴岡地区医師会 荘内地区健康管理センター	14,853	...	8,309	5,984	560	3.8	560	0	0	0	349	62.3	349	0	0	0	43	5	1	28	8	3	0	280	39	1	0.89	0.03	
	全日本労働福祉協会	23,036	...	13,530	8,823	683	3.0	683	0	0	0	377	55.2	377	0	0	0	0	11	0	39	10	6	1	246	64	0	1.61	0.05	
	日本健康管理協会 山形健康管理センター	21,162	...	16,576	3,993	593	2.8	593	0	0	0	323	54.5	319	0	0	4	0	5	2	36	9	3	0	235	33	182	0.84	0.02	
	計	128,561	...	76,891	46,820	4,850	3.8	4,840	0	0	10	3,271	67.4	3,256	4	0	11	170	39	10	391	102	38	2	2,203	693	285	0.80	0.03	
	住民検診計	702,262	74,176	21.9	30,505	39,438	4,233	5.7	4,204	4	0	25	3,503	82.8	3,393	7	0	103	376	97	14						2,550	600	1,007	2.29
合計	709,858	202,737	28.9	107,396	86,258	9,083	4.5	9,044	4	0	35	6,774	74.6	6,649	11	0	114	546	136	24						4,753	1,293	1,292	1.50	0.07

## 令和4年度 胃がん検診成績表 【職域検診分】

区分	A 人口 4.4.1 現在	B 対象 者数	一 次 検 診											精 密 検 査														胃がん (確定)			
			C 受診者数	C/B 同 左 率 (%)	判 定 区 分		要 精 検 項 目				F 精 検 受 診 者 数	F/E 同 左 率 (%)	検 査 項 目 内 訳					精 検 結 果 (発 見 疾 病 延 べ 数)									G/E 陽 性 反 応 適 中 度	G/C が ん 発 見 率			
					D 異 常 な し	精 検 不 要	E 要 精 検 人 員	E/C 率 (%)	内 視 鏡	直 接 撮 影			併 用	そ の 他	内 視 鏡	直 接 撮 影	併 用	そ の 他	生 検 再 掲	胃 が ん G	疑 胃 い が ん	胃 ポ リ ー プ	胃 潰 瘍	十 二 指 腸 潰 瘍	共 存 潰 瘍	そ の 他			異 常 な し	経 過 観 察	
男	40歳未満	...	...	13,225	...	10,278	2,648	299	2.3	299	0	0	0	169	56.5	168	0	0	1	6	0	0	7	4	5	0	109	49	13	0.00	0.00
	40～44歳	...	...	14,100	...	10,295	3,467	338	2.4	338	0	0	0	224	66.3	223	0	0	1	5	0	0	29	6	7	1	130	62	20	0.00	0.00
	45～49歳	...	...	15,799	...	10,740	4,581	478	3.0	477	0	0	1	273	57.1	273	0	0	0	10	0	0	21	10	8	0	192	61	20	0.00	0.00
	50～54歳	...	...	14,195	...	8,725	4,917	553	3.9	552	0	0	1	312	56.4	311	0	0	1	18	1	0	30	8	5	0	225	69	22	0.18	0.01
	55～59歳	...	...	12,469	...	6,746	5,160	563	4.5	562	0	0	1	336	59.7	336	0	0	0	22	6	0	30	18	2	0	227	71	29	1.07	0.05
	60～64歳	...	...	11,520	...	5,167	5,670	683	5.9	683	0	0	0	447	65.4	444	1	0	2	33	13	5	44	16	2	1	335	65	53	1.90	0.11
	65～69歳	...	...	6,251	...	2,337	3,446	468	7.5	468	0	0	0	317	67.7	316	1	0	0	26	4	3	31	15	5	0	233	53	34	0.85	0.06
	70～74歳	...	...	2,877	...	855	1,759	263	9.1	263	0	0	0	174	66.2	172	0	0	2	10	4	1	13	9	1	0	144	14	21	1.52	0.14
	75～79歳	...	...	301	...	83	180	38	12.6	38	0	0	0	28	73.7	28	0	0	0	3	3	0	2	0	0	0	22	1	2	7.89	1.00
	80歳以上	...	...	54	...	16	34	4	7.4	4	0	0	0	4	100.0	4	0	0	0	0	0	0	0	0	0	0	4	0	1	0.00	0.00
	小計(40歳以上)	...	...	77,566	...	44,964	29,214	3,388	4.4	3,385	0	0	3	2,115	62.4	2,107	2	0	6	127	31	9	200	82	30	2	1,512	396	202	0.91	0.04
計	...	...	90,791	...	55,242	31,862	3,687	4.1	3,684	0	0	3	2,284	61.9	2,275	2	0	7	133	31	9	207	86	35	2	1,621	445	215	0.84	0.03	
女	40歳未満	...	...	7,632	...	6,086	1,398	148	1.9	148	0	0	0	104	70.3	103	0	0	1	1	0	0	7	1	0	0	62	35	6	0.00	0.00
	40～44歳	...	...	9,739	...	7,253	2,291	195	2.0	195	0	0	0	151	77.4	151	0	0	0	5	1	0	30	0	3	0	62	59	9	0.51	0.01
	45～49歳	...	...	11,161	...	7,807	3,107	247	2.2	245	0	0	2	176	71.3	173	0	0	3	2	2	0	34	2	2	0	89	56	10	0.81	0.02
	50～54歳	...	...	10,106	...	6,426	3,409	271	2.7	271	0	0	0	215	79.3	215	0	0	0	11	0	0	45	3	1	0	113	68	14	0.00	0.00
	55～59歳	...	...	9,135	...	5,329	3,550	256	2.8	254	0	0	2	207	80.9	205	2	0	0	6	1	0	38	3	0	0	127	45	9	0.39	0.01
	60～64歳	...	...	6,871	...	3,464	3,141	266	3.9	264	0	0	2	217	81.6	216	0	0	1	14	2	0	26	6	1	0	146	50	19	0.75	0.03
	65～69歳	...	...	2,809	...	1,216	1,442	151	5.4	150	0	0	1	126	83.4	125	0	0	1	3	1	0	17	5	1	0	102	8	14	0.66	0.04
	70～74歳	...	...	1,074	...	399	602	73	6.8	73	0	0	0	61	83.6	61	0	0	0	2	1	1	1	1	0	0	50	10	7	1.37	0.09
	75～79歳	...	...	88	...	31	55	2	2.3	2	0	0	0	2	100.0	2	0	0	0	0	0	0	0	0	0	0	2	0	1	0.00	0.00
	80歳以上	...	...	12	...	2	9	1	8.3	1	0	0	0	1	100.0	1	0	0	0	0	0	0	0	0	0	0	0	1	0	0.00	0.00
	小計(40歳以上)	...	...	50,995	...	31,927	17,606	1,462	2.9	1,455	0	0	7	1,156	79.1	1,149	2	0	5	43	8	1	191	20	8	0	691	297	83	0.55	0.02
計	...	...	58,627	...	38,013	19,004	1,610	2.7	1,603	0	0	7	1,260	78.3	1,252	2	0	6	44	8	1	198	21	8	0	753	332	89	0.50	0.01	
男	40歳未満	...	...	20,857	...	16,364	4,046	447	2.1	447	0	0	0	273	61.1	271	0	0	2	7	0	0	14	5	5	0	171	84	19	0.00	0.00
女	40歳以上	...	...	128,561	...	76,891	46,820	4,850	3.8	4,840	0	0	10	3,271	67.4	3,256	4	0	11	170	39	10	391	102	38	2	2,203	693	285	0.80	0.03
計	合計	...	...	149,418	...	93,255	50,866	5,297	3.5	5,287	0	0	10	3,544	66.9	3,527	4	0	13	177	39	10	405	107	43	2	2,374	777	304	0.74	0.03

右5検診機関における職域検診

やまがた健康推進機構 寒河江市西村山郡医師会総合健診センター 山形市医師会健診センター 鶴岡地区医師会荘内地区健康管理センター  
日本健康管理協会山形健康管理センター 全日本労働福祉協会東北支部



## 令和3年度 胃がん検診成績表 【職域検診・検診機関別】 + 【住民検診計】

<40歳以上>

区分	A 人口 3.4.1 現在	C 受診 者数	C/B 同 左 率 (%)	一 次 検 診					精 密 検 査															胃がん (確診)						
				判定区分		要精検		要精検項目			F 精 受 者 数	F/E 同 左 率 (%)	検査項目内訳					精検結果(発見疾病延べ数)										G/E 陽 性 反 応 適 中 度	G/C が ん 発 見 率	
				D 異 常 な し	精 検 不 要	E 人 員	E/C 率 (%)	内 視 鏡	直 接 撮 影	併 用			そ の 他	内 視 鏡	直 接 撮 影	併 用	そ の 他	生 検 再 掲	胃 が ん G	疑 胃 い が ん	胃 ポ リ ー プ	胃 潰 瘍	十 二 指 腸 潰 瘍	共 存 潰 瘍	そ の 他	異 常 な し	経 過 観 察			
											異常なし	精検不要																要精検人員	E/C率(%)	内視鏡
男	やまがた健康推進機構	...	25,007	...	12,398	11,141	1,468	5.9	1,465	0	0	3	1,066	72.6	1,054	0	0	12	76	11	9	114	51	33	0	663	293	24	0.75	0.04
	寒河江市西村山郡医師会 総合健診センター	...	3,835	...	1,966	1,734	135	3.5	135	0	0	0	87	64.4	84	0	0	3	6	1	0	8	7	4	0	106	3	43	0.74	0.03
	山形市医師会健診センター	...	11,486	...	6,792	4,337	357	3.1	357	0	0	0	254	71.1	254	0	0	0	29	8	0	16	5	0	1	173	51	1	2.24	0.07
	鶴岡地区医師会 荘内地区健康管理センター	...	8,041	...	4,109	3,532	400	5.0	400	0	0	0	246	61.5	246	0	0	0	40	3	1	19	8	1	0	202	27	0	0.75	0.04
	全日本労働福祉協会	...	17,020	...	14,333	1,556	1,131	6.6	1,131	0	0	0	717	63.4	717	0	0	0	0	8	2	52	24	7	4	488	132	0	0.71	0.05
	日本健康管理協会 山形健康管理センター	...	12,491	...	11,296	506	689	5.5	689	0	0	0	357	51.8	357	0	0	0	0	5	2	16	13	4	0	277	40	200	0.73	0.04
	計	...	77,880	...	50,894	22,806	4,180	5.4	4,177	0	0	3	2,727	65.2	2,712	0	0	15	151	36	14	225	108	49	5	1,909	546	268	0.86	0.05
	女	やまがた健康推進機構	...	17,809	...	9,640	7,357	812	4.6	809	0	0	3	686	84.5	680	1	0	5	47	2	2	164	12	11	0	345	199	11	0.25
寒河江市西村山郡医師会 総合健診センター		...	3,125	...	1,956	1,129	40	1.3	40	0	0	0	35	87.5	34	0	0	1	3	1	0	6	2	1	0	39	1	15	2.50	0.03
山形市医師会健診センター		...	8,732	...	5,795	2,753	184	2.1	182	0	0	2	156	84.8	155	0	0	1	6	2	0	15	1	2	0	107	29	2	1.09	0.02
鶴岡地区医師会 荘内地区健康管理センター		...	6,590	...	3,947	2,483	160	2.4	160	0	0	0	115	71.9	115	0	0	0	16	1	0	7	4	2	0	96	12	0	0.63	0.02
全日本労働福祉協会		...	6,653	...	5,228	1,242	183	2.8	183	0	0	0	139	76.0	139	0	0	0	0	1	1	15	6	3	1	78	34	0	0.55	0.02
日本健康管理協会 山形健康管理センター		...	8,138	...	7,605	285	248	3.0	248	0	0	0	171	69.0	170	0	0	1	1	1	0	22	7	0	0	116	25	87	0.40	0.01
計		...	51,047	...	34,171	15,249	1,627	3.2	1,622	0	0	5	1,302	80.0	1,293	1	0	8	73	8	3	229	32	19	1	781	300	115	0.49	0.02
男女計		やまがた健康推進機構	...	42,816	...	22,038	18,498	2,280	5.3	2,274	0	0	6	1,752	76.8	1,734	1	0	17	123	13	11	278	63	44	0	1,008	492	35	0.57
	寒河江市西村山郡医師会 総合健診センター	...	6,960	...	3,922	2,863	175	2.5	175	0	0	0	122	69.7	118	0	0	4	9	2	0	14	9	5	0	145	4	58	1.14	0.03
	山形市医師会健診センター	...	20,218	...	12,587	7,090	541	2.7	539	0	0	2	410	75.8	409	0	0	1	35	10	0	31	6	2	1	280	80	3	1.85	0.05
	鶴岡地区医師会 荘内地区健康管理センター	...	14,631	...	8,056	6,015	560	3.8	560	0	0	0	361	64.5	361	0	0	0	56	4	1	26	12	3	0	298	39	0	0.71	0.03
	全日本労働福祉協会	...	23,673	...	19,561	2,798	1,314	5.6	1,314	0	0	0	856	65.1	856	0	0	0	0	9	3	67	30	10	5	566	166	0	0.68	0.04
	日本健康管理協会 山形健康管理センター	...	20,629	...	18,901	791	937	4.5	937	0	0	0	528	56.4	527	0	0	1	1	6	2	38	20	4	0	393	65	287	0.64	0.03
	計	...	128,927	...	85,065	38,055	5,807	4.5	5,799	0	0	8	4,029	69.4	4,005	1	0	23	224	44	17	454	140	68	6	2,690	846	383	0.76	0.03
	住民検診計	706,109	76,250	22.0	30,679	41,006	4,565	6.0	4,463	67	0	22	3,772	82.6	3,630	2	1	139	507	103	28	687				2,779	605	838	2.26	0.14
合計	706,109	205,177	29.1	115,744	79,061	10,372	5.1	10,262	67	0	30	7,801	75.2	7,635	3	1	162	731	147	45	1,355				5,469	1,451	1,221	1.42	0.07	

## 令和3年度 胃がん検診成績表 【職域検診分】

区分	A 人口 3.4.1 現在	B 対象 者数	一 次 検 診											精 密 検 査														胃がん (確診)			
			C 受診者数	C/B 同 左 率 (%)	判 定 区 分				要 精 検 項 目				F 精 検 診 者 数	F/E 同 左 率 (%)	検 査 項 目 内 訳					精 検 結 果 (発 見 疾 病 延 べ 数)									G/E 陽 性 反 応 適 中 度	G/C 胃 がん 発 見 率	
					D 異 常 な し	精 検 不 要	要 精 検		内 視 鏡	直 接 撮 影	併 用	そ の 他			内 視 鏡	直 接 撮 影	併 用	そ の 他	生 検 再 掲	胃 が ん G	疑 胃 い が ん	胃 ポ ー プ	胃 潰 瘍	十 二 指 腸 潰 瘍	共 存 潰 瘍	そ の 他	異 常 な し	経 過 観 察			
							E 人 員	E/C 率 (%)																							内 視 鏡
男	40歳未満	...	...	14,124	...	11,676	2,102	346	2.4	346	0	0	0	218	63.0	214	0	0	4	5	1	0	15	7	7	1	126	67	16	0.29	0.01
	40～44歳	...	...	14,808	...	11,562	2,795	451	3.0	451	0	0	0	272	60.3	271	0	0	1	10	1	0	18	9	6	0	176	75	16	0.22	0.01
	45～49歳	...	...	16,233	...	11,774	3,847	612	3.8	611	0	0	1	342	55.9	342	0	0	0	16	3	0	30	16	6	1	203	101	17	0.49	0.02
	50～54歳	...	...	14,037	...	9,565	3,872	600	4.3	600	0	0	0	367	61.2	361	0	0	6	22	4	1	30	18	10	2	247	83	34	0.67	0.03
	55～59歳	...	...	12,694	...	7,786	4,130	778	6.1	777	0	0	1	529	68.0	525	0	0	4	35	2	0	46	19	9	2	385	100	48	0.26	0.02
	60～64歳	...	...	11,273	...	6,146	4,279	848	7.5	848	0	0	0	562	66.3	560	0	0	2	32	8	10	34	21	13	0	410	94	66	0.94	0.07
	65～69歳	...	...	5,993	...	2,867	2,527	599	10.0	599	0	0	0	437	73.0	435	0	0	2	24	11	1	46	16	4	0	326	68	59	1.84	0.18
	70～74歳	...	...	2,592	...	1,109	1,211	272	10.5	271	0	0	1	203	74.6	203	0	0	0	11	7	2	20	9	1	0	148	25	24	2.57	0.27
	75～79歳	...	...	208	...	72	119	17	8.2	17	0	0	0	12	70.6	12	0	0	0	1	0	0	1	0	0	0	11	0	3	0.00	0.00
	80歳以上	...	...	42	...	13	26	3	7.1	3	0	0	0	3	100.0	3	0	0	0	0	0	0	0	0	0	0	3	0	1	0.00	0.00
	小計(40歳以上)	...	...	77,880	...	50,894	22,806	4,180	5.4	4,177	0	0	3	2,727	65.2	2,712	0	0	15	151	36	14	225	108	49	5	1,909	546	268	0.86	0.05
計	...	...	92,004	...	62,570	24,908	4,526	4.9	4,523	0	0	3	2,945	65.1	2,926	0	0	19	156	37	14	240	115	56	6	2,035	613	284	0.82	0.04	
女	40歳未満	...	...	8,043	...	6,560	1,352	131	1.6	130	0	0	1	98	74.8	98	0	0	0	6	2	0	21	3	2	0	59	20	10	1.53	0.02
	40～44歳	...	...	10,215	...	7,826	2,170	219	2.1	218	0	0	1	175	79.9	175	0	0	0	6	0	0	34	1	4	0	91	52	6	0.00	0.00
	45～49歳	...	...	11,392	...	8,250	2,864	278	2.4	278	0	0	0	213	76.6	209	1	0	3	9	0	0	53	4	2	0	115	50	11	0.00	0.00
	50～54歳	...	...	10,077	...	6,835	2,986	256	2.5	255	0	0	1	200	78.1	199	0	0	1	11	1	1	36	11	4	0	107	53	19	0.39	0.01
	55～59歳	...	...	9,213	...	5,770	3,126	317	3.4	315	0	0	2	247	77.9	245	0	0	2	12	1	0	41	3	5	1	152	56	21	0.32	0.01
	60～64歳	...	...	6,614	...	3,730	2,567	317	4.8	316	0	0	1	272	85.8	270	0	0	2	16	5	2	35	8	1	0	185	56	28	1.58	0.08
	65～69歳	...	...	2,529	...	1,307	1,058	164	6.5	164	0	0	0	132	80.5	132	0	0	0	14	1	0	17	3	3	0	83	30	16	0.61	0.04
	70～74歳	...	...	927	...	422	435	70	7.6	70	0	0	0	59	84.3	59	0	0	0	5	0	0	13	2	0	0	43	3	13	0.00	0.00
	75～79歳	...	...	70	...	29	36	5	7.1	5	0	0	0	4	80.0	4	0	0	0	0	0	0	0	0	0	0	5	0	1	0.00	0.00
	80歳以上	...	...	10	...	2	7	1	10.0	1	0	0	0	0	0.0	0	0	0	0	0	0	0	0	0	0	0	0	0	0	0.00	0.00
	小計(40歳以上)	...	...	51,047	...	34,171	15,249	1,627	3.2	1,622	0	0	5	1,302	80.0	1,293	1	0	8	73	8	3	229	32	19	1	781	300	115	0.49	0.02
計	...	...	59,090	...	40,731	16,601	1,758	3.0	1,752	0	0	6	1,400	79.6	1,391	1	0	8	79	10	3	250	35	21	1	840	320	125	0.57	0.02	
男	40歳未満	...	...	22,167	...	18,236	3,454	477	2.2	476	0	0	1	316	66.2	312	0	0	4	11	3	0	36	10	9	1	185	87	26	0.63	0.01
女	40歳以上	...	...	128,927	...	85,065	38,055	5,807	4.5	5,799	0	0	8	4,029	69.4	4,005	1	0	23	224	44	17	454	140	68	6	2,690	846	383	0.76	0.03
計	合計	...	...	151,094	...	103,301	41,509	6,284	4.2	6,275	0	0	9	4,345	69.1	4,317	1	0	27	235	47	17	490	150	77	7	2,875	933	409	0.75	0.03

右5検診機関における職域検診

やまがた健康推進機構 寒河江市西村山郡医師会総合健診センター 山形市医師会健診センター 鶴岡地区医師会荘内地区健康管理センター  
日本健康管理協会山形健康管理センター 全日本労働福祉協会東北支部



# 平成30年度～令和4年度 胃がん検診成績

< 40歳以上 男女計 >

【住民検診 県計 市町村別】

区分	A 人口 各年4月1日 現在	B 対象 者数	一 次 検 診											精 密 検 査														胃がん (確診)			
			C 受診 者数	C/B 同 左 率 (%)	判 定 区 分				要 精 検 項 目				F 精 検 受 診 者 数	F/E 同 左 率 (%)	検 査 項 目 内 訳					精 検 結 果 (発 見 疾 病 延 べ 数)									G/E 陽 性 反 応 適 中 度 %	G/C が ん 発 見 率 %	
					D 異 常 な し	精 検 不 要	要 精 検		内 視 鏡	直 接 撮 影	併 用	そ の 他			内 視 鏡	直 接 撮 影	併 用	そ の 他	生 検 再 掲	胃 が ん G	胃 が ん 疑 い	胃 ホ リ ー ブ	胃 潰 瘍	十 二 指 腸 潰 瘍	共 存 潰 瘍	そ の 他	異 常 な し	終 過 観 察			
							E 人 員	E/C 率 (%)																							内 視 鏡
村 山	H30	341,749	163,978	39,713	24.2	16,889	20,146	2,678	6.7	2,669	0	2	7	2,256	84.2	2,245	1	0	10	223	53	6	239	84	11	1	1,860	308	583	1.98	0.13
	R元	341,489	167,976	38,700	23.0	15,433	20,808	2,459	6	2,443	0	0	4	2022	82.2	1999	1	0	22	166	49	13		354			1,598	306	530	1.99	0.13
	R2	341,385	170,905	34,880	20.4	13,383	19,547	1,950	5.6	1,932	0	0	1	1,560	80.0	1,536	2	0	22	145	46	7		301			1,159	247	384	2.36	0.13
	R3	340,694	169,849	36,304	21.4	13,886	20,554	1,864	5.1	1,851	0	0	2	1,543	82.8	1,517	1	1	24	177	45	6		303			1,203	179	408	2.41	0.12
	R4	339,884	166,867	35,611	21.3	14,158	19,837	1,616	4.5	1,609	1	0	2	1,335	82.6	1,323	3	0	9	149	37	5		267			1,005	185	423	2.29	0.10
最 上	H30	51,109	29,045	6,770	23.3	3,976	2,216	578	8.5	544	32	0	2	473	81.8	472	0	1	0	32	5	2	45	11	1	1	209	220	81	0.87	0.07
	R元	50,324	28,668	6,306	22.0	3,601	2,137	568	9.0	567	0	0	1	498	87.7	497	1	0	0	22	11	3		63			277	171	234	1.94	0.17
	R2	50,067	26,921	5,974	22.2	3,101	2,309	564	9.4	562	0	0	2	474	84.0	470	0	0	4	18	9	2		70			253	164	13	1.60	0.15
	R3	49,295	26,275	5,855	22.3	3,095	2,276	484	8.3	417	66	0	1	396	81.8	390	0	0	6	15	4	2		47			226	133	4	0.83	0.07
	R4	48,806	26,190	5,682	21.7	3,010	2,213	459	8.1	459	0	0	0	376	81.9	375	1	0	0	20	7	0		43			238	110	5	1.53	0.12
置 賜	H30	135,527	64,160	14,534	22.7	5,391	8,133	1,010	6.9	1,005	0	1	4	865	85.6	859	0	1	5	157	22	2	79	8	9	0	747	111	13	2.18	0.15
	R元	134,769	64,042	14,656	22.9	5,603	7,910	1,143	7.8	1,140	0	0	1	977	85.5	960	1	0	16	160	25	5		172			700	224	21	2.19	0.17
	R2	134,846	67,038	13,528	20.2	5,109	7,507	912	6.7	911	0	0	0	770	84.4	768	0	1	1	105	24	7		131			563	141	9	2.63	0.18
	R3	133,482	63,421	14,173	22.3	5,347	7,879	947	6.7	945	0	0	1	814	86.0	814	0	0	0	134	20	11		136			599	170	7	2.11	0.14
	R4	132,244	60,797	13,792	22.7	5,264	7,509	1,019	7.4	1,016	0	0	3	898	88.1	895	1	0	2	133	25	4		157			641	204	141	2.45	0.18
庄 内	H30	185,470	89,808	22,502	25.1	9,335	11,600	1,567	7.0	1,567	0	0	0	1,336	85.3	1,268	0	1	67	270	38	5	157	48	9	0	958	164	325	2.43	0.17
	R元	184,896	88,247	21,094	23.9	8,977	10,690	1,427	6.8	1,415	0	0	12	1,193	83.6	1,116	6	0	71	237	33	6		254			836	159	511	2.31	0.16
	R2	183,560	88,586	19,583	22.1	7,830	10,573	1,180	6.0	1,167	0	0	13	971	82.3	826	5	0	140	181	24	5		187			702	132	414	2.03	0.12
	R3	182,638	86,298	19,918	23.1	8,351	10,297	1,270	6.4	1,250	1	0	18	1,019	80.2	909	1	0	109	181	34	9		201			751	123	419	2.68	0.17
	R4	181,328	84,905	19,091	22.5	8,073	9,879	1,139	6.0	1,116	3	0	20	894	78.5	800	2	0	92	74	28	5		174			666	101	438	2.46	0.15
県 計	H30	713,855	346,991	83,519	24.1	35,591	42,095	5,833	7.0	5,785	32	3	13	4,930	84.5	4,844	1	3	82	682	118	15	520	151	30	2	3,774	803	1,002	2.02	0.14
	R元	711,478	348,933	80,756	23.1	33,614	41,545	5,597	6.9	5,565	0	0	18	4,690	83.8	4,572	9	0	109	585	118	27		843			3,411	860	1,296	2.11	0.15
	R2	709,858	353,450	73,965	20.9	29,423	39,936	4,606	6.2	4,572	0	0	16	3,775	82.0	3,600	7	1	167	449	103	21		689			2,677	684	820	2.24	0.14
	R3	706,109	345,843	76,250	22.0	30,679	41,006	4,565	6.0	4,463	67	0	22	3,772	82.6	3,630	2	1	139	507	103	28		687			2,779	605	838	2.26	0.14
	R4	702,262	338,759	74,176	21.9	30,505	39,438	4,233	5.7	4,204	4	0	25	3,503	82.8	3,393	7	0	103	376	97	14		641			2,550	600	1,007	2.29	0.13

R元からX線と内視鏡を合算

## 令和2年度～令和4年度 胃がん検診成績の主な推移

< 40歳以上 男女計 >

【住民検診 県計 市町村別】

区 分	一 次 検 診									精 密 検 査									陽性反応適中度 (%)			が ん 発 見 率 (%)							
	受 診 者 数			受 診 率 (%)			要 精 検 者 数			要 精 検 率 (%)			精 検 受 診 者 数			精 検 受 診 率 (%)			胃 がん 確 診 者 数			陽 性 反 応 適 中 度 (%)			が ん 発 見 率 (%)				
	R2年度	R3年度	R4年度	R2年度	R3年度	R4年度	R2年度	R3年度	R4年度	R2年度	R3年度	R4年度	R2年度	R3年度	R4年度	R2年度	R3年度	R4年度	R2年度	R3年度	R4年度	R2年度	R3年度	R4年度	R2年度	R3年度	R4年度	R2年度	R3年度
山形市	11,687	12,758	12,949	15.9	17.3	18.0	566	549	535	4.8	4.3	4.1	487	462	478	86.0	84.2	89.3	19	12	15	3.36	2.19	2.80	0.16	0.09	0.12		
寒河江市	3,064	2,229	2,190	22.2	16.0	16.9	120	82	69	3.9	3.7	3.2	87	61	50	72.5	74.4	72.5	2	0	3	1.67	0.00	4.35	0.07	0.00	0.14		
上市市	1,986	2,211	2,157	17.8	19.1	16.0	156	176	153	7.9	8.0	7.1	129	142	114	82.7	80.7	74.5	5	5	1	3.21	2.84	0.65	0.25	0.23	0.05		
村山市	2,154	2,192	2,051	31.2	32.5	30.3	112	116	83	5.2	5.3	4.0	90	107	70	80.4	92.2	84.3	2	1	0	1.79	0.86	0.00	0.09	0.05	0.00		
天童市	5,038	5,064	4,715	25.8	27.5	25.6	344	346	267	6.8	6.8	5.7	257	267	209	74.7	77.2	78.3	5	7	6	1.45	2.02	2.25	0.10	0.14	0.13		
東根市	3,365	3,481	3,403	23.0	24.8	24.2	240	192	153	7.1	5.5	4.5	199	162	120	82.9	84.4	78.4	7	3	2	2.92	1.56	1.31	0.21	0.09	0.06		
尾花沢市	1,603	1,550	1,483	23.7	23.4	24.6	123	90	112	7.7	5.8	7.6	96	79	102	78.0	87.8	91.1	1	1	3	0.81	1.11	2.68	0.06	0.06	0.20		
山辺町	930	937	1,034	20.2	18.9	21.6	50	54	54	5.4	5.8	5.2	44	49	35	88.0	90.7	64.8	0	2	0	0.00	3.70	0.00	0.00	0.21	0.00		
中山町	1,079	1,077	1,055	42.3	42.6	42.1	53	57	31	4.9	5.3	2.9	41	47	26	77.4	82.5	83.9	1	2	2	1.89	3.51	6.45	0.09	0.19	0.19		
河北町	1,503	1,507	1,451	25.3	26.7	26.0	68	66	55	4.5	4.4	3.8	42	56	44	61.8	84.8	80.0	1	5	1	1.47	7.58	1.82	0.07	0.33	0.07		
西川町	242	868	803	8.4	29.1	30.6	4	22	18	1.7	2.5	2.2	3	22	13	75.0	100.0	72.2	0	3	3	0.00	13.64	16.67	0.00	0.35	0.37		
朝日町	748	987	961	28.2	36.5	35.2	29	30	24	3.9	3.0	2.5	16	23	22	55.2	76.7	91.7	0	2	0	0.00	6.67	0.00	0.00	0.20	0.00		
大江町	691	687	646	20.4	19.1	25.2	29	32	20	4.2	4.7	3.1	24	24	17	82.8	75.0	85.0	2	1	1	6.90	3.13	5.00	0.29	0.15	0.15		
大石田町	790	756	713	30.7	29.3	28.0	56	52	42	7.1	6.9	5.9	45	42	35	80.4	80.8	83.3	1	1	0	1.79	1.92	0.00	0.13	0.13	0.00		
村山地域計	34,880	36,304	35,611	20.4	21.4	21.3	1,950	1,864	1,616	5.6	5.1	4.5	1,560	1,543	1,335	80.0	82.8	82.6	46	45	37	2.36	2.41	2.29	0.13	0.12	0.10		
新庄市	2,290	2,233	2,150	19.0	18.7	18.8	236	201	182	10.3	9.0	8.5	214	175	158	90.7	87.1	86.8	4	3	4	1.69	1.49	2.20	0.17	0.13	0.19		
金山町	393	392	366	20.1	20.5	20.2	38	28	32	9.7	7.1	8.7	34	21	24	89.5	75.0	75.0	1	0	0	2.63	0.00	0.00	0.25	0.00	0.00		
最上町	754	743	724	23.7	27.1	27.3	74	67	47	9.8	9.0	6.5	59	57	37	79.7	85.1	78.7	0	0	0	0.00	0.00	0.00	0.00	0.00	0.00		
舟形町	625	582	604	33.8	37.8	33.7	47	54	40	7.5	9.3	6.6	27	38	36	57.4	70.4	90.0	0	0	1	0.00	0.00	2.50	0.00	0.00	0.17		
真室川町	547	551	564	19.9	20.7	21.6	50	48	63	9.1	8.7	11.2	35	39	53	70.0	81.3	84.1	2	0	1	4.00	0.00	1.59	0.37	0.00	0.18		
大蔵村	502	480	486	34.0	45.0	43.9	42	28	31	8.4	5.8	6.4	38	26	25	90.5	92.9	80.6	1	1	0	2.38	3.57	0.00	0.20	0.21	0.00		
鮭川村	417	418	387	24.0	17.5	16.3	36	23	27	8.6	5.5	7.0	33	19	22	91.7	82.6	81.5	0	0	0	0.00	0.00	0.00	0.00	0.00	0.00		
戸沢村	446	456	401	23.5	22.8	17.1	41	35	37	9.2	7.7	9.2	34	21	21	82.9	60.0	56.8	1	0	1	2.44	0.00	2.70	0.22	0.00	0.25		
最上地域計	5,974	5,855	5,682	22.2	22.3	21.7	564	484	459	9.4	8.3	8.1	474	396	376	84.0	81.8	81.9	9	4	7	1.60	0.83	1.53	0.15	0.07	0.12		
米沢市	4,029	4,463	4,247	15.9	17.6	18.0	334	368	378	8.3	8.2	8.9	298	339	348	89.2	92.1	92.1	13	8	9	3.89	2.17	2.38	0.32	0.18	0.21		
長井市	1,931	1,976	1,889	20.9	23.1	22.6	121	105	134	6.3	5.3	7.1	107	96	126	88.4	91.4	94.0	2	3	1	1.65	2.86	0.75	0.10	0.15	0.05		
南陽市	2,076	2,183	2,095	21.2	21.6	21.3	135	143	162	6.5	6.6	7.7	110	121	136	81.5	84.6	84.0	2	3	3	1.48	2.10	1.85	0.10	0.14	0.14		
高畠町	1,719	1,934	1,990	29.1	53.5	56.5	25	30	35	1.5	1.6	1.8	23	28	31	92.0	93.3	88.6	2	2	1	8.00	6.67	2.86	0.12	0.10	0.05		
川西町	1,271	1,234	1,270	21.5	20.9	23.2	88	74	80	6.9	6.0	6.3	70	53	62	79.5	71.6	77.5	1	1	4	1.14	1.35	5.00	0.08	0.08	0.31		
小国町	410	363	353	15.6	14.6	14.1	28	30	31	6.8	8.3	8.8	24	26	26	85.7	86.7	83.9	2	1	1	7.14	3.33	3.23	0.49	0.28	0.28		
白鷹町	1,431	1,394	1,339	26.0	25.4	24.6	140	157	128	9.8	11.3	9.6	106	120	104	75.7	76.4	81.3	2	1	5	1.43	0.64	3.91	0.14	0.07	0.37		
飯豊町	661	626	609	24.9	32.6	29.3	41	40	71	6.2	6.4	11.7	32	31	65	78.0	77.5	91.5	0	1	1	0.00	2.50	1.41	0.00	0.16	0.16		
置賜地域計	13,528	14,173	13,792	20.2	22.3	22.7	912	947	1,019	6.7	6.7	7.4	770	814	898	84.4	86.0	88.1	24	20	25	2.63	2.11	2.45	0.18	0.14	0.18		
鶴岡市	7,771	7,847	7,598	16.2	17.2	16.9	486	577	510	6.3	7.4	6.7	362	439	366	74.5	76.1	71.8	10	16	11	2.06	2.77	2.16	0.13	0.20	0.14		
酒田市	6,726	6,883	6,577	24.9	25.4	24.5	393	396	368	5.8	5.8	5.6	342	325	307	87.0	82.1	83.4	4	8	10	1.02	2.02	2.72	0.06	0.12	0.15		
三川町	880	930	891	36.8	39.4	40.5	53	57	44	6.0	6.1	4.9	41	47	36	77.4	82.5	81.8	0	1	1	0.00	1.75	2.27	0.00	0.11	0.11		
庄内町	2,755	2,762	2,590	37.4	39.0	37.1	191	189	149	6.9	6.8	5.8	172	168	130	90.1	88.9	87.2	7	7	1	3.66	3.70	0.67	0.25	0.25	0.04		
遊佐町	1,451	1,496	1,435	36.9	36.6	36.6	57	51	68	3.9	3.4	4.7	54	40	55	94.7	78.4	80.9	3	2	5	5.26	3.92	7.35	0.21	0.13	0.35		
庄内地域計	19,583	19,918	19,091	22.1	23.1	22.5	1,180	1,270	1,139	6.0	6.4	6.0	971	1,019	894	82.3	80.2	78.5	24	34	28	2.03	2.68	2.46	0.12	0.17	0.15		
山形県合計	73,965	76,250	74,176	20.9	22.0	21.9	4,606	4,565	4,233	6.2	6.0	5.7	3,775	3,772	3,503	82.0	82.6	82.8	103	103	97	2.24	2.26	2.29	0.14	0.14	0.13		

# 胃がん確診者の推移（住民検診）

人

年度	H28	H29	前年比較 H29-H28	H30	前年比較 H30-H29	R元	前年比較 R元-H30	R2	前年比較 R2-R元	R3	前年比較 R3-R2	R4	前年比較 R4-R3
山形市	19	12	△ 7	13	1	12	△ 1	19	7	12	△ 7	15	3
寒河江市	1	7	6	2	△ 5	2	0	2	0	0	△ 2	3	3
上山市	3	4	1	4	0	2	△ 2	5	3	5	0	1	△ 4
村山市	4	6	2	5	△ 1	7	2	2	△ 5	1	△ 1	0	△ 1
天童市	8	5	△ 3	10	5	7	△ 3	5	△ 2	7	2	6	△ 1
東根市	8	6	△ 2	5	△ 1	8	3	7	△ 1	3	△ 4	2	△ 1
尾花沢市	3	3	0	2	△ 1	1	△ 1	1	0	1	0	3	2
山辺町	1	1	0	0	△ 1	0	0	0	0	2	2	0	△ 2
中山町	2	3	1	1	△ 2	1	0	1	0	2	1	2	0
河北町	0	4	4	3	△ 1	0	△ 3	1	1	5	4	1	△ 4
西川町	0	3	3	5	2	4	△ 1	0	△ 4	3	3	3	0
朝日町	1	2	1	1	△ 1	2	1	0	△ 2	2	2	0	△ 2
大江町	0	2	2	2	0	2	0	2	0	1	△ 1	1	0
大石田町	1	2	1	0	△ 2	1	1	1	0	1	0	0	△ 1
村山地域計	51	60	9	53	△ 7	49	△ 4	46	△ 3	45	△ 1	37	△ 8
新庄市	1	1	0	1	0	4	3	4	0	3	△ 1	4	1
金山町	2	0	△ 2	0	0	0	0	1	1	0	△ 1	0	0
最上町	0	1	1	1	0	1	0	0	△ 1	0	0	0	0
舟形町	3	2	△ 1	0	△ 2	1	1	0	△ 1	0	0	1	1
真室川町	1	0	△ 1	0	0	1	1	2	1	0	△ 2	1	1
大蔵村	0	0	0	2	2	3	1	1	△ 2	1	0	0	△ 1
鮭川村	0	3	3	0	△ 3	0	0	0	0	0	0	0	0
戸沢村	0	0	0	1	1	1	0	1	0	0	△ 1	1	1
最上地域計	7	7	0	5	△ 2	11	6	9	△ 2	4	△ 5	7	3
米沢市	11	8	△ 3	9	1	15	6	13	△ 2	8	△ 5	9	1
長井市	2	1	△ 1	4	3	2	△ 2	2	0	3	1	1	△ 2
南陽市	2	2	0	2	0	4	2	2	△ 2	3	1	3	0
高畠町	2	1	△ 1	1	0	1	0	2	1	2	0	1	△ 1
川西町	3	2	△ 1	2	0	2	0	1	△ 1	1	0	4	3
小国町	1	0	△ 1	0	0	0	0	2	2	1	△ 1	1	0
白鷹町	2	2	0	1	△ 1	1	0	2	1	1	△ 1	5	4
飯豊町	0	0	0	3	3	0	△ 3	0	0	1	1	1	0
置賜地域計	23	16	△ 7	22	6	25	3	24	△ 1	20	△ 4	25	5
鶴岡市	13	17	4	17	0	11	△ 6	10	△ 1	16	6	11	△ 5
酒田市	17	17	0	12	△ 5	13	1	4	△ 9	8	4	10	2
三川町	4	1	△ 3	1	0	0	△ 1	0	0	1	1	1	0
庄内町	5	6	1	5	△ 1	4	△ 1	7	3	7	0	1	△ 6
遊佐町	1	2	1	3	1	5	2	3	△ 2	2	△ 1	5	3
庄内地域計	40	43	3	38	△ 5	33	△ 5	24	△ 9	34	10	28	△ 6
山形県合計	121	126	5	118	△ 8	118	0	103	△ 15	103	0	97	△ 6

# 山形県大腸がん検診の推移（住民検診分）

資料 2

## ① 大腸がん検診受診者数及び受診率の推移

年度 年齢	40～49	50～59	60～69	70～79	80歳～	合計(人)	受診率(%)
H 30	9,086	13,930	51,481	47,965	14,379	136,841	38.5
R 元	8,900	12,964	47,859	51,452	15,080	136,255	38.3
R 2	8,417	11,668	42,352	50,738	14,391	127,566	35.4
R 3	8,970	11,832	41,960	54,725	16,015	133,502	37.8
R 4	8,347	11,252	39,564	57,239	16,699	133,101	38.5
R4年度構成割合(%)	6.3	8.5	29.7	43.0	12.5	100.0	

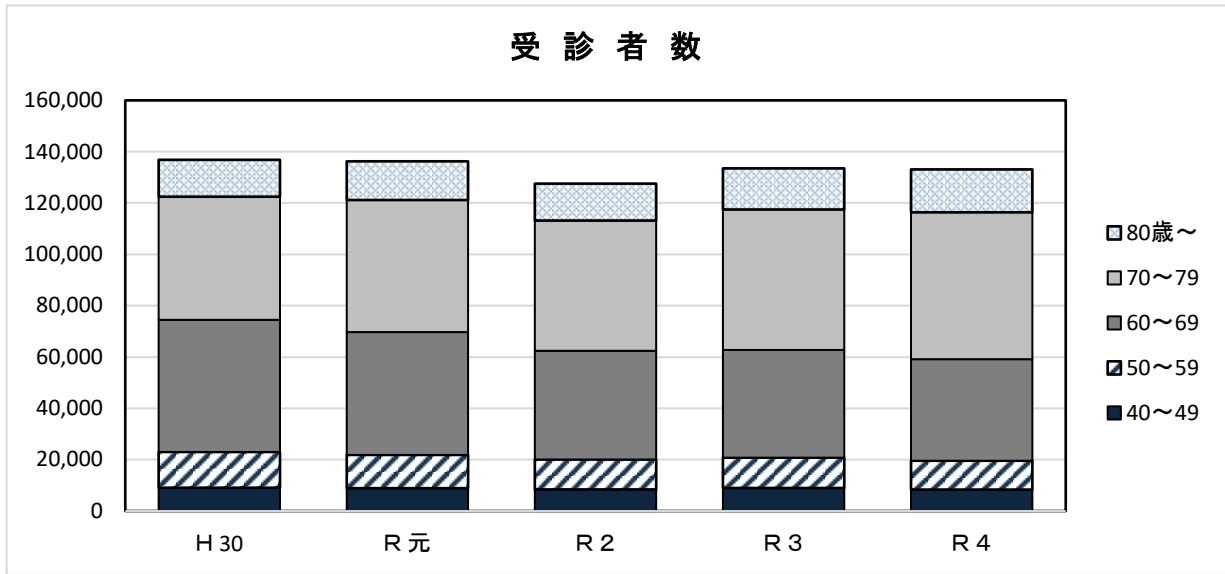

## ② 大腸がん検診者数の推移

年度 年齢	40～49	50～59	60～69	70～79	80歳～	合計(人)	がん発見率
H 30	5	8	97	90	46	246	0.18
R 元	6	6	80	94	46	232	0.17
R 2	5	12	80	127	41	265	0.19
R 3	2	11	66	109	45	233	0.18
R 4	1	5	59	114	31	210	0.16
R4年度構成割合(%)	0.5	2.4	28.1	54.3	14.8	100.0	

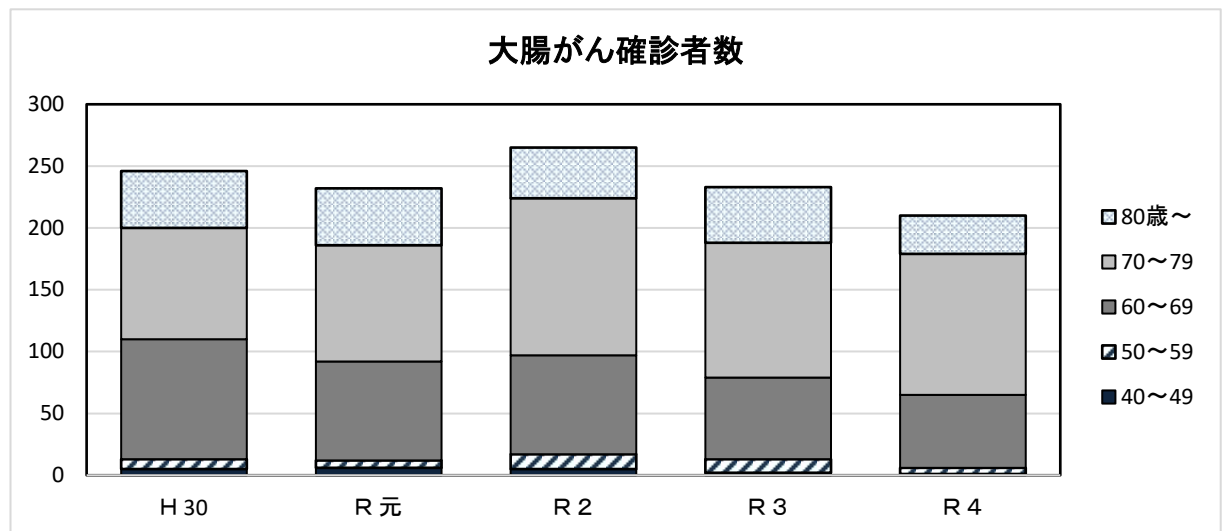

# 山形県大腸がん検診成績の推移 《 項目別 》 【住民検診分】

## 1 受診者数

人

年度 歳	40～44	45～49	50～54	55～59	60～64	65～69	70～74	75～79	80～	合計
H30	4,488	4,598	5,376	8,554	17,890	33,591	28,661	19,304	14,379	136,841
R元	4,370	4,530	5,076	7,888	16,382	31,477	31,516	19,936	15,080	136,255
R2	4,026	4,391	4,795	6,873	14,625	27,727	33,100	17,638	14,391	127,566
R3	4,285	4,685	5,111	6,721	14,334	27,626	35,378	19,347	16,015	133,502
R4	3,896	4,451	4,960	6,292	13,472	26,092	35,540	21,699	16,699	133,101

## 2 受診率

%

年度 歳	40～44	45～49	50～54	55～59	60～64	65～69	70～74	75～79	80～	合計
H30	22.7	26.1	31.0	38.0	47.8	57.3	57.0	40.4	17.1	38.5
R元	22.1	25.4	29.5	36.2	45.1	55.0	59.9	41.1	17.8	38.3
R2	20.2	23.4	28.3	33.1	42.5	50.1	56.9	36.4	16.4	35.4
R3	23.5	26.2	30.4	35.4	43.6	52.6	58.0	41.5	18.2	37.8
R4	21.8	24.6	29.4	35.4	47.5	55.3	56.8	46.1	18.6	38.5

## 3 要精検者数

人

年度 歳	40～44	45～49	50～54	55～59	60～64	65～69	70～74	75～79	80～	合計
H30	180	194	214	380	937	1,962	1,934	1,570	1,539	8,910
R元	191	184	226	370	896	1,930	2,230	1,678	1,616	9,321
R2	191	203	237	315	725	1,623	2,304	1,397	1,519	8,514
R3	170	181	226	313	703	1,491	2,327	1,488	1,680	8,579
R4	157	154	212	241	622	1,367	2,101	1,485	1,652	7,991

## 4 精検受診者数

人

年度 歳	40～44	45～49	50～54	55～59	60～64	65～69	70～74	75～79	80～	合計
H30	127	127	147	258	696	1,565	1,571	1,334	1,215	7,040
R元	131	114	152	281	662	1,525	1,831	1,426	1,250	7,372
R2	127	129	131	233	543	1,226	1,809	1,150	1,146	6,494
R3	113	107	143	215	526	1,105	1,815	1,225	1,256	6,505
R4	104	96	139	165	459	1,036	1,587	1,228	1,202	6,016

## 5 精検受診率

%

年度 歳	40～44	45～49	50～54	55～59	60～64	65～69	70～74	75～79	80～	合計
H30	70.6	65.5	68.7	67.9	74.3	79.8	81.2	85.0	78.9	79.0
R元	68.6	62.0	67.3	75.9	73.9	79.0	82.1	85.0	77.4	79.1
R2	66.5	63.5	55.3	74.0	74.9	75.5	78.5	82.3	75.4	76.3
R3	66.5	59.1	63.3	68.7	74.8	74.1	78.0	82.3	74.8	75.8
R4	66.2	62.3	65.6	68.5	73.8	75.8	75.5	82.7	72.8	75.3

## 6 大腸がん確診者数

人

年度 歳	40～44	45～49	50～54	55～59	60～64	65～69	70～74	75～79	80～	合計
H30	3	3	1	5	24	56	52	42	46	232
R元	3	2	4	8	22	58	79	48	41	265
R2	2	0	5	6	21	45	70	39	45	233
R3	5	2	4	11	13	43	75	35	44	232
R4	1	0	2	3	12	47	62	52	31	210

## 7 がん発見率

%

年度 歳	40～44	45～49	50～54	55～59	60～64	65～69	70～74	75～79	80～	合計
H30	0.07	0.07	0.02	0.06	0.13	0.17	0.18	0.22	0.32	0.17
R元	0.07	0.04	0.08	0.10	0.13	0.18	0.25	0.24	0.27	0.19
R2	0.05	0.00	0.10	0.09	0.14	0.16	0.21	0.22	0.31	0.18
R3	0.12	0.04	0.08	0.16	0.09	0.16	0.21	0.18	0.27	0.17
R4	0.03	0.00	0.04	0.05	0.09	0.18	0.17	0.24	0.19	0.16

<参考> 山形県における結腸及び直腸S状結腸移行部の悪性新生物による死亡者数(人口動態統計)人

暦年	～44	45～49	50～54	55～59	60～64	65～69	70～74	75～79	80～	合計
H30	4	5	9	20	25	55	53	65	289	525
R元	5	2	12	18	29	46	54	53	328	547
R2	5	3	5	13	28	39	62	62	309	526
R3	5	5	6	16	18	42	57	53	307	509
R4	2	2	10	7	25	38	75	53	324	536

<参考> 山形県大腸がん罹患数(全国がん登録)

上皮内がん含む

暦年	44歳未満	45～49	50～54	55～59	60～64	65～69	70～74	75～79	80～	合計
H30	47	45	58	107	176	302	248	271	637	1,891
R元	46	39	59	119	176	290	301	246	588	1,864

# 令和4年度大腸がん検診成績表

< 40歳以上 男女計 >

【住民検診 県計 市町村別】

区分	A 人口 2.4.1 現在	B 対象 者数	C 検診受 診者数	C/B 同左 率 %	D 材 料 不 適 人 員	E 便 潜 血 陰 性 人 員	F 要 精 検 人 員	F/C 同 要 精 検 率 %	G 精 密 検 査 受 診 者 数	G/F 同 左 精 検 受 診 率 %	精検項目内訳				精検結果 (発見疾病延べ数)						大腸がん (確診)			
											内視鏡	注腸 xp	内視鏡 注腸XP 併用	そ の 他	直 腸 が ん 確 診 ①	S状結 腸が ん 確 診 ②	結腸 が ん 確 診 ③	大腸 が ん 疑 い	大腸 ポ リ ー プ	その 他 の 大 腸 疾 患	異常 なし	H ①②③ の計	H/F 陽性反 応適中 度 %	H/C が ん 発 見 率 %
山形市	153,047	71,896	21,388	29.7	0	20,190	1,198	5.6	957	79.9	942	0	3	12	9	7	14	1	577	69	300	30	2.50	0.14
寒河江市	25,631	12,932	5,175	40.0	0	4,884	291	5.6	222	76.3	205	0	3	14	0	1	4	1	121	14	86	5	1.72	0.10
上山市	20,390	13,510	3,810	28.2	0	3,606	204	5.4	158	77.5	157	0	0	1	1	2	1	0	104	12	41	4	1.96	0.10
村山市	15,950	7,036	3,630	51.6	0	3,414	216	6.0	173	80.1	126	0	0	47	0	1	5	0	102	17	52	6	2.78	0.17
天童市	38,406	18,411	8,365	45.4	0	7,840	525	6.3	355	67.6	339	0	2	14	2	3	8	1	195	27	119	13	2.48	0.16
東根市	28,448	14,033	5,823	41.5	0	5,516	307	5.3	239	77.9	223	1	0	15	3	7	10	0	136	19	70	20	6.51	0.34
尾花沢市	10,670	6,039	2,736	45.3	0	2,586	150	5.5	120	80.0	113	0	3	4	0	0	3	0	92	5	23	3	2.00	0.11
山辺町	9,149	4,790	1,647	34.4	0	1,553	94	5.7	65	69.1	62	0	1	2	0	0.0	0	0	27	2	37	0	0.00	0.00
中山町	7,491	2,782	1,802	64.8	0	1,686	116	6.4	86	74.1	46	0	36	4	1	2	2	0	47	15	24	5	4.31	0.28
河北町	12,200	5,584	2,613	46.8	0	2,448	165	6.3	136	82.4	116	0	2	18	0	1	4	0	90	7	36	5	3.03	0.19
西川町	3,690	2,623	1,068	40.7	0	986	82	7.7	49	59.8	45	0	0	4	0	0	1	1	30	3	15	1	1.22	0.09
朝日町	4,697	2,836	1,365	48.1	0	1,239	126	9.2	99	78.6	88	0	2	9	0	0	1	0	63	7	29	1	0.79	0.07
大江町	5,383	2,899	1,215	41.9	0	1,164	51	4.2	42	82.4	39	0	0	3	1	1	0	0	23	1	16	2	3.92	0.16
大石田町	4,732	2,548	1,259	49.4	0	1,186	73	5.8	60	82.2	58	0	0	2	0	1	1	0	35	4	21	2	2.74	0.16
村山地域計	339,884	167,919	61,896	36.9	0	58,298	3,598	5.8	2,761	76.7	2,559	1	52	149	17	26	54	4	1,642	202	869	97	2.70	0.16
新庄市	22,560	11,594	3,919	33.8	0	3,679	240	6.1	192	80.0	163	1	0	28	0	4	2	3	104	18	65	6	2.50	0.15
金山町	3,549	1,818	864	47.5	0	803	61	7.1	50	82.0	27	0	0	23	0	0	2	1	22	5	20	2	3.28	0.23
最上町	5,773	3,313	1,309	39.5	0	1,217	92	7.0	65	70.7	61	1	0	3	0	0	0	1	24	8	32	0	0.00	0.00
舟形町	3,630	1,762	938	53.2	0	864	74	7.9	59	79.7	50	0	0	9	0	0	2	1	32	3	21	2	2.70	0.21
真室川町	5,174	2,612	1,143	43.8	0	1,058	85	7.4	70	82.4	70	0	0	0	3	0	2	0	42	9	19	5	5.88	0.44
大蔵村	2,138	1,107	658	59.4	0	622	36	5.5	25	69.4	25	0	0	0	0	0	0	1	19	1	5	0	0.00	0.00
鮭川村	2,890	2,375	687	28.9	0	636	51	7.4	39	76.5	38	0	0	1	0	1	1	0	23	2	12	2	3.92	0.29
戸沢村	3,092	2,392	718	30.0	0	680	38	5.3	27	71.1	26	0	0	1	0	0	0	0	11	2	14	0	0.00	0.00
最上地域計	48,806	26,973	10,236	37.9	0	9,559	677	6.6	527	77.8	460	2	0	65	3	5	9	7	277	48	188	17	2.51	0.17
米沢市	51,092	23,534	6,636	28.2	0	6,243	393	5.9	324	82.4	317	0	0	7	3	4	11	1	191	27	94	18	4.58	0.27
長井市	17,431	8,375	3,053	36.5	0	2,884	169	5.5	146	86.4	138	0	0	8	1	1	0	0	104	14	29	2	1.18	0.07
南陽市	20,160	9,841	3,571	36.3	0	3,367	204	5.7	160	78.4	158	0	1	1	1	0	0	0	94	17	50	1	0.49	0.03
高畠町	14,864	4,799	3,321	69.2	0	3,130	191	5.8	144	75.4	142	0	0	2	1	0	1	2	87	13	40	2	1.05	0.06
川西町	10,060	5,484	1,956	35.7	0	1,853	103	5.3	76	73.8	75	0	0	1	2	0	2	0	51	7	14	4	3.88	0.20
小国町	4,982	2,732	679	24.9	0	647	32	4.7	22	68.8	21	0	0	1	0	0	1	0	17	3	2	1	3.13	0.15
白鷹町	9,089	5,454	2,175	39.9	0	2,056	119	5.5	87	73.1	85	0	0	2	0	0	3	0	74	29	4	3	2.52	0.14
飯豊町	4,566	2,141	947	44.2	0	880	67	7.1	49	73.1	49	0	0	0	0	0	1	1	24	3	20	1	1.49	0.11
置賜地域計	132,244	62,360	22,338	35.8	0	21,060	1,278	5.7	1,008	78.9	985	0	1	22	8	5	19	4	642	113	253	32	2.50	0.14
鶴岡市	84,160	47,879	18,177	38.0	0	17,046	1,131	6.2	765	67.6	689	0	0	76	5	8	16	2	350	157	227	29	2.56	0.16
酒田市	68,740	26,821	12,854	47.9	0	12,046	808	6.3	583	72.2	546	2	2	33	1	11	9	11	342	43	166	21	2.60	0.16
三川町	4,647	2,328	1,311	56.3	0	1,211	100	7.6	82	82.0	64	0	1	17	1	0	0	0	43	11	27	1	1.00	0.08
庄内町	14,040	6,984	3,730	53.4	0	3,477	253	6.8	171	67.6	169	0	1	1	5	0	2	0	97	24	43	7	2.77	0.19
遊佐町	9,741	4,161	2,559	61.5	0	2,413	146	5.7	119	81.5	111	0	1	7	3	0	3	1	69	16	28	6	4.11	0.23
庄内地域計	181,328	88,173	38,631	43.8	0	36,193	2,438	6.3	1,720	70.5	1,579	2	5	134	15	19	30	14	901	251	491	64	2.63	0.17
山形県合計	702,262	345,425	133,101	38.5	0	125,110	7,991	6.0	6,016	75.3	5,583	5	58	370	43	55	112	29	3,462	614	1,801	210	2.63	0.16

# 令和3年度大腸がん検診成績表

< 40歳以上 男女計 >

【住民検診 県計 市町村別】

区分	A 人口 3.4.1 現在	B 対象 者数	C 検診受 診者数	C/B 同左 率 %	D 材料 不適 人員	E 便潜血 陰性 人員	F 要精検 人員	F/C 同要 精検 率 %	G 精密検 査受診 者数	G/F 同左 精検 受診率 %	精検項目内訳				精検結果 (発見疾病延べ数)					大腸がん (確診)				
											内視鏡	注腸 xp	内視鏡 注腸XP 併用	その他	直腸 がん 確診 ①	S状結 腸がん 確診 ②	結腸 がん 確診 ③	大腸 がん 疑い	大腸 ポリ ープ	その他 の大腸 疾患	異常 なし	H ①②③ の計	H/F 陽性反 応適中 度 %	H/C がん 発見率 %
山形市	152,274	73,584	20,519	27.9	0	19,297	1,222	6.0	990	81.0	977	1	4	8	20	9	16	0	587	65	305	45	3.68	0.22
寒河江市	25,724	13,920	5,229	37.6	0	4,899	330	6.3	266	80.6	238	0	14	14	2	2	2	1	152	22	88	6	1.82	0.11
上山市	20,854	11,936	3,780	31.7	0	3,549	231	6.1	163	70.6	160	1	0	2	1	1	3	0	108	14	36	5	2.16	0.13
村山市	16,178	7,142	3,721	52.1	0	3,512	209	5.6	158	75.6	110	0	2	46	1	2	3	1	104	17	33	6	2.87	0.16
天童市	38,406	18,414	8,463	46.0	0	7,873	590	7.0	445	75.4	429	0	3	13	2	2	8	0	264	26	148	12	2.03	0.14
東根市	28,448	14,033	5,821	41.5	0	5,493	328	5.6	250	76.2	235	0	4	11	0	1	6	1	137	22	90	7	2.13	0.12
尾花沢市	10,905	6,620	2,730	41.2	0	2,570	160	5.9	121	75.6	117	0	3	1	1	1	4	2	76	4	33	6	3.75	0.22
山辺町	9,332	4,947	1,623	32.8	0	1,547	76	4.7	56	73.7	56	0	0	0	2	1	0	0	35	2	17	3	3.95	0.18
中山町	7,494	2,784	1,833	65.8	0	1,690	143	7.8	110	76.9	59	0	49	2	3	2	3	0	64	19	27	8	5.59	0.44
河北町	12,276	5,636	2,732	48.5	0	2,538	194	7.1	150	77.3	124	0	5	21	1	0	1	0	106	11	33	2	1.03	0.07
西川町	3,745	2,968	1,099	37.0	0	1,010	89	8.1	55	61.8	48	0	0	7	1	1	2	0	15	16	20	4	4.49	0.36
朝日町	4,781	2,792	1,375	49.2	0	1,220	155	11.3	120	77.4	110	0	3	7	0	2	1	0	71	10	38	3	1.94	0.22
大江町	5,473	3,879	1,232	31.8	0	1,143	89	7.2	68	76.4	63	0	3	2	0	0	0	0	33	8	28	0	0.00	0.00
大石田町	4,804	2,579	1,276	49.5	0	1,213	63	4.9	51	81.0	50	0	0	1	0	1	1	0	35	5	10	2	3.17	0.16
村山地域計	340,694	171,234	61,433	35.9	0	57,554	3,879	6.3	3,003	77.4	2,776	2	90	135	34	25	50	5	1,787	241	906	109	2.81	0.18
新庄市	22,819	12,117	3,956	32.6	0	3,695	261	6.6	210	80.5	174	0	5	31	3	7	4	1	112	13	74	14	5.36	0.35
金山町	3,549	1,933	867	44.9	0	803	64	7.4	46	71.9	38	0	1	7	0	1	0	1	24	3	17	1	1.56	0.12
最上町	5,890	2,851	1,282	45.0	0	1,181	101	7.9	81	80.2	76	0	1	4	0	0	0	0	33	6	42	0	0.00	0.00
舟形町	3,517	1,576	883	56.0	0	799	84	9.5	58	69.0	49	0	0	9	0	0	1	0	28	3	26	1	1.19	0.11
真室川町	5,284	2,659	1,096	41.2	0	1,006	90	8.2	67	74.4	65	0	0	2	0	1	1	1	40	10	17	2	2.22	0.18
大蔵村	2,168	1,066	653	61.3	0	603	50	7.7	41	82.0	41	0	0	0	2	1	2	0	26	2	9	5	10.00	0.77
鮭川村	2,918	2,430	723	29.8	0	679	44	6.1	31	70.5	24	1	0	6	0	0	0	0	13	4	14	0	0.00	0.00
戸沢村	3,150	2,036	732	36.0	0	690	42	5.7	28	66.7	27	0	0	1	0	0	1	0	14	0	14	1	2.38	0.14
最上地域計	49,295	26,668	10,192	38.2	0	9,456	736	7.2	562	76.4	494	1	7	60	5	10	9	3	290	41	213	24	3.26	0.24
米沢市	51,408	25,373	6,819	26.9	0	6,374	445	6.5	360	80.9	356	0	0	4	11	4	4	0	222	30	97	19	4.27	0.28
長井市	17,716	8,536	3,127	36.6	0	2,947	180	5.8	146	81.1	144	0	1	1	1	2	2	1	89	15	40	5	2.78	0.16
南陽市	20,426	10,099	3,637	36.0	0	3,416	221	6.1	170	76.9	169	0	0	1	2	1	2	5	106	17	44	5	2.26	0.14
高畠町	14,955	4,800	3,288	68.5	0	3,128	160	4.9	121	75.6	119	0	0	2	1	0	1	0	64	17	38	2	1.25	0.06
川西町	10,196	5,902	1,993	33.8	0	1,886	107	5.4	77	72.0	75	0	2	0	2	1	0	0	47	11	21	3	2.80	0.15
小国町	4,982	2,722	687	25.2	0	642	45	6.6	28	62.2	27	0	0	1	0	0	0	0	18	4	6	0	0.00	0.00
白鷹町	9,188	5,484	2,213	40.4	0	2,089	124	5.6	93	75.0	93	0	0	0	1	0	2	1	49	46	4	3	2.42	0.14
飯豊町	4,611	2,597	990	38.1	0	935	55	5.6	41	74.5	41	0	0	0	1	0	0	0	26	4	10	1	1.82	0.10
置賜地域計	133,482	65,513	22,754	34.7	0	21,417	1,337	5.9	1,036	77.5	1,024	0	3	9	19	8	11	7	621	144	260	38	2.84	0.17
鶴岡市	84,826	48,632	18,411	37.9	0	17,171	1,240	6.7	825	66.5	736	0	1	88	12	7	12	3	398	164	229	31	2.50	0.17
酒田市	69,111	27,099	12,907	47.6	0	12,061	846	6.6	654	77.3	621	2	3	28	3	5	4	5	379	50	208	12	1.42	0.09
三川町	4,680	2,503	1,341	53.6	2	1,262	77	5.7	65	84.4	63	0	0	2	1	2	2	2	31	5	22	5	6.49	0.37
庄内町	14,140	7,082	3,832	54.1	0	3,526	306	8.0	235	76.8	234	0	0	1	5	0	4	1	122	29	74	9	2.94	0.23
遊佐町	9,881	4,290	2,632	61.4	0	2,474	158	6.0	125	79.1	123	1	0	1	3	0	1	4	72	11	36	4	2.53	0.15
庄内地域計	182,638	89,606	39,123	43.7	2	36,494	2,627	6.7	1,904	72.5	1,777	3	4	120	24	14	23	15	1,002	259	569	61	2.32	0.16
山形県合計	706,109	353,021	133,502	37.8	2	124,921	8,579	6.4	6,505	75.8	6,071	6	104	324	82	57	93	30	3,700	685	1,948	232	2.70	0.17



令和4年度 大腸がん検診成績表

【住民検診 県計 年齢区分別】

区分	A 人口 4.4.1 現在	B 対象 者数	C 検診受 診者数	C/B 同左 率 (%)	D 材料 不適 人員	E 便潜血 陰性 人員	F 要精検 人員	F/C 同要 精検 率	G 精密検 査受診 者数	G/F 同左 精検 受診率	精検項目内訳											精検結果 (発見疾病延べ数)						大腸がん (確診)		
											内視鏡	注腸 xp	内視鏡 注腸XP 併用	その他	直腸 がん 確診 ①	S状結 腸がん 確診 ②	結腸 がん 確診 ③	大腸 がん 疑い	大腸 ポリ ープ	その他 の大腸 疾患	異常 なし	H ①②③ の計	H/F 陽性 反応 適中度	H/C がん 発見率						
男	40歳未満	179,168	...	390	...	0	379	11	2.8	9	81.8	9	0	0	0	0	0	0	1	1	7	0	0.00	0.00						
	40~44歳	32,848	8,543	1,621	19.0	0	1,561	60	3.7	39	65.0	38	0	0	1	0	0	1	0	16	9	14	1	1.67	0.06					
	45~49歳	35,535	8,459	1,753	20.7	0	1,688	65	3.7	34	52.3	34	0	0	0	0	0	0	15	5	15	0	0.00	0.00						
	50~54歳	33,315	7,673	1,845	24.0	0	1,752	93	5.0	58	62.4	53	0	0	5	1	1	0	1	25	9	23	2	2.15	0.11					
	55~59歳	32,231	7,462	2,113	28.3	0	2,005	108	5.1	68	63.0	66	0	0	2	0	0	1	2	42	5	20	1	0.93	0.05					
	60~64歳	36,114	11,731	4,553	38.8	0	4,267	286	6.3	192	67.1	179	0	1	12	4	2	2	0	129	14	42	8	2.80	0.18					
	65~69歳	39,526	20,837	10,617	51.0	0	9,849	768	7.2	560	72.9	525	0	3	32	7	10	9	4	387	44	111	26	3.39	0.24					
	70~74歳	45,017	29,427	16,354	55.6	0	15,080	1,274	7.8	907	71.2	840	0	16	51	10	10	18	5	606	97	183	38	2.98	0.23					
	75~79歳	27,570	21,083	10,478	49.7	0	9,584	894	8.5	705	78.9	658	1	7	39	9	6	15	2	473	67	147	30	3.36	0.29					
	80歳以上	46,126	32,667	8,420	25.8	0	7,451	969	11.5	711	73.4	653	2	7	49	0	5	12	4	468	59	174	17	1.75	0.20					
	小計(40歳以上)	328,282	147,882	57,754	39.1	0	53,237	4,517	7.8	3,274	72.5	3,046	3	34	191	31	34	58	18	2,161	309	729	123	2.72	0.21					
男性計	507,450	...	58,144	...	0	53,616	4,528	7.8	3,283	72.5	3,055	3	34	191	31	34	58	18	2,162	310	736	123	2.72	0.21						
女	40歳未満	166,888	...	509	...	0	482	27	5.3	15	55.6	15	0	0	0	0	0	0	2	4	10	0	0.00	0.00						
	40~44歳	31,061	9,336	2,275	24.4	0	2,178	97	4.3	65	67.0	60	0	0	5	0	0	0	16	7	42	0	0.00	0.00						
	45~49歳	34,176	9,616	2,698	28.1	0	2,609	89	3.3	62	69.7	59	0	0	3	0	0	0	15	9	38	0	0.00	0.00						
	50~54歳	33,073	9,185	3,115	33.9	0	2,996	119	3.8	81	68.1	77	0	1	3	0	0	0	30	6	46	0	0.00	0.00						
	55~59歳	32,817	10,307	4,179	40.5	0	4,046	133	3.2	97	72.9	92	0	1	4	0	0	2	0	39	6	51	2	1.50	0.05					
	60~64歳	37,308	16,640	8,919	53.6	0	8,583	336	3.8	267	79.5	253	0	2	12	0	1	3	0	111	27	127	4	1.19	0.04					
	65~69歳	40,872	26,332	15,475	58.8	0	14,876	599	3.9	476	79.5	451	0	4	21	5	8	8	4	226	60	172	21	3.51	0.14					
	70~74歳	46,329	33,171	19,186	57.8	0	18,359	827	4.3	680	82.2	628	1	6	45	6	7	11	2	344	65	255	24	2.90	0.13					
	75~79歳	32,291	26,024	11,221	43.1	0	10,630	591	5.3	523	88.5	484	0	7	32	1	4	17	5	269	52	183	22	3.72	0.20					
	80歳以上	86,053	56,932	8,279	14.5	0	7,596	683	8.2	491	71.9	433	1	3	54	0	1	13	0	251	73	158	14	2.05	0.17					
	小計(40歳以上)	373,980	197,543	75,347	38.1	0	71,873	3,474	4.6	2,742	78.9	2,537	2	24	179	12	21	54	11	1,301	305	1,072	87	2.50	0.12					
女性計	540,868	...	75,856	...	0	72,355	3,501	4.6	2,757	78.7	2,552	2	24	179	12	21	54	11	1,303	309	1,082	87	2.49	0.11						
男	40歳未満	346,056	...	899	...	0	861	38	4.2	24	63.2	24	0	0	0	0	0	0	4	5	17	0	0.00	0.00						
女	40歳以上	702,262	345,425	133,101	38.5	0	125,110	7,991	6.0	6,016	75.3	5,583	5	58	370	43	55	112	29	3,462	614	1,801	210	2.63	0.16					
計	合計	1,048,318	...	134,000	...	0	125,971	8,029	6.0	6,040	75.2	5,607	5	58	370	43	55	112	29	3,466	619	1,818	210	2.62	0.16					



令和3年度 大腸がん検診成績表

【住民検診 県計 年齢区分別】

区分	A 人口 3.4.1 現在	B 対象 者数	C 検診受 診者数	C/B 同左 率 (%)	D 材料 不適 人員	E 便潜血 陰性 人員	F 要精検 人員	F/C 同要 精検 率	G 精密検 査受診 者数	G/F 同左 精検 受診率	精検項目内訳					精検結果 (発見疾病延べ数)							大腸がん (確認)		
											内視鏡	注腸 xp	内視鏡 注腸XP 併用	その他	直腸 がん 確認 ①	S状結 腸がん 確認 ②	結腸 がん 確認 ③	大腸 がん 疑い	大腸 ポリ ープ	その他 の大腸 疾患	異常 なし	H ①②③ の計	H/F 陽性 反応 適中度	H/C がん 発見率	
男	40歳未満	183,795	...	428	...	0	408	20	4.7	14	70.0	13	0	0	1	0	0	0	0	2	3	9	0	0.00	0.00
	40～44歳	33,750	8,367	1,752	20.9	0	1,692	60	3.4	38	63.3	37	0	0	1	1	1	0	0	12	8	16	2	3.33	0.11
	45～49歳	35,522	8,014	1,820	22.7	1	1,750	69	3.8	42	60.9	41	0	0	1	0	0	1	0	25	5	11	1	1.45	0.05
	50～54歳	32,784	7,277	1,867	25.7	0	1,769	98	5.2	54	55.1	51	0	1	2	1	0	0	0	29	8	18	1	1.02	0.05
	55～59歳	33,139	7,792	2,293	29.4	0	2,148	145	6.3	87	60.0	81	0	2	4	3	2	1	0	52	8	22	6	4.14	0.26
	60～64歳	36,831	13,209	4,806	36.4	1	4,491	314	6.5	207	65.9	200	0	1	6	2	3	2	1	126	17	61	7	2.23	0.15
	65～69歳	40,934	23,485	11,319	48.2	0	10,497	822	7.3	570	69.3	545	0	7	18	8	9	7	3	378	51	127	24	2.92	0.21
	70～74歳	44,341	28,770	16,514	57.4	0	15,119	1,395	8.4	1,030	73.8	971	3	13	43	23	7	17	7	668	96	228	47	3.37	0.28
	75～79歳	26,789	20,769	9,306	44.8	0	8,412	894	9.6	725	81.1	673	1	12	39	10	7	8	3	487	83	145	25	2.80	0.27
	80歳以上	45,567	31,871	7,995	25.1	0	7,015	980	12.3	738	75.3	683	0	17	38	4	10	12	3	506	79	134	26	2.65	0.33
	小計(40歳以上)	329,657	149,554	57,672	38.6	2	52,893	4,777	8.3	3,491	73.1	3,282	4	53	152	52	39	48	17	2,283	355	762	139	2.91	0.24
男性計	513,452	...	58,100	...	2	53,301	4,797	8.3	3,505	73.1	3,295	4	53	153	52	39	48	17	2,285	358	771	139	2.90	0.24	
女	40歳未満	171,792	...	569	...	0	545	24	4.2	16	66.7	15	0	0	1	0	0	0	0	2	14	0	0.00	0.00	
	40～44歳	31,759	9,886	2,533	25.6	0	2,423	110	4.3	75	68.2	70	0	0	5	1	2	0	0	15	12	45	3	2.73	0.12
	45～49歳	34,604	9,859	2,865	29.1	0	2,753	112	3.9	65	58.0	57	0	2	6	0	0	1	0	21	7	36	1	0.89	0.03
	50～54歳	32,480	9,557	3,244	33.9	0	3,116	128	3.9	89	69.5	83	0	0	6	1	0	2	1	27	8	50	3	2.34	0.09
	55～59歳	33,638	11,213	4,428	39.5	0	4,260	168	3.8	128	76.2	120	0	2	6	3	1	1	0	47	14	63	5	2.98	0.11
	60～64歳	37,903	19,630	9,528	48.5	0	9,139	389	4.1	319	82.0	294	0	3	22	2	2	2	2	143	36	134	6	1.54	0.06
	65～69歳	42,204	29,023	16,307	56.2	0	15,638	669	4.1	535	80.0	504	0	11	20	4	4	11	2	245	56	217	19	2.84	0.12
	70～74歳	45,389	32,257	18,864	58.5	0	17,932	932	4.9	785	84.2	737	1	16	31	8	6	14	6	379	84	295	28	3.00	0.15
	75～79歳	32,100	25,906	10,041	38.8	0	9,447	594	5.9	500	84.2	465	1	9	25	5	0	5	1	259	54	181	10	1.68	0.10
	80歳以上	86,375	56,136	8,020	14.3	0	7,320	700	8.7	518	74.0	459	0	8	51	6	3	9	1	281	59	165	18	2.57	0.22
	小計(40歳以上)	376,452	203,467	75,830	37.3	0	72,028	3,802	5.0	3,014	79.3	2,789	2	51	172	30	18	45	13	1,417	330	1,186	93	2.45	0.12
女性計	548,244	...	76,399	...	0	72,573	3,826	5.0	3,030	79.2	2,804	2	51	173	30	18	45	13	1,417	332	1,200	93	2.43	0.12	
男	40歳未満	355,587	...	997	...	0	953	44	4.4	30	68.2	28	0	0	2	0	0	0	0	2	5	23	0	0.00	0.00
女	40歳以上	706,109	353,021	133,502	37.8	2	124,921	8,579	6.4	6,505	75.8	6,071	6	104	324	82	57	93	30	3,700	685	1,948	232	2.70	0.17
計	合計	1,061,696	...	134,499	...	2	125,874	8,623	6.4	6,535	75.8	6,099	6	104	326	82	57	93	30	3,702	690	1,971	232	2.69	0.17

## 大腸がん検診 精密検査項目「その他」の内訳について

		精密検査 受診者数	精密検査 検査内容										
			内視鏡	注腸 x p	内視鏡・注腸 併用 X P	その他							その他 計
						大腸C T	その他内 視鏡	超音波 検査	便潜血	※その他	(記載なし 不明)		
R4	人数	6,016	5,854	5	66	152	86	0	13	57	61	369	
	割合	100.0%	93.3%	0.1%	1.6%	2.0%	0.9%	0.0%	0.3%	0.8%	0.9%	5.0%	
	「その他」内の割合		100.0%	-	-	-	41.0%	17.6%	0.0%	6.5%	16.0%	18.8%	100.0%
	地区 内訳	村山地域計	2,761	2,559	1	52	73	61	0	4	9	1	148
		最上地域計	527	494	1	7	60	3	0	0	2	0	65
		置賜地域計	1,008	1,024	0	3	15	2	0	0	5	0	22
庄内地域計		1,720	1,777	3	4	4	20	0	9	41	60	134	
R3	人数	6,505	6,071	6	104	133	57	0	21	52	61	324	
	割合	100.0%	93.3%	0.1%	1.6%	2.0%	0.9%	0.0%	0.3%	0.8%	0.9%	5.0%	
	「その他」内の割合		100.0%	-	-	-	41.0%	17.6%	0.0%	6.5%	16.0%	18.8%	100.0%
	地区 内訳	村山地域計	3,003	2,776	2	90	65	46	0	9	14	1	135
		最上地域計	562	494	1	7	54	0	0	1	5	0	60
		置賜地域計	1,036	1,024	0	3	7	0	0	0	2	0	9
庄内地域計		1,904	1,777	3	4	7	11	0	11	31	60	120	
R2	人数	6,494	6,107	14	103	118	34	0	9	81	28	270	
	割合	100.0%	94.0%	0.2%	1.6%	1.8%	0.5%	0.0%	0.1%	1.2%	0.4%	4.2%	
	「その他」内の割合		100.0%	-	-	-	43.7%	12.6%	0.0%	3.3%	30.0%	10.4%	100.0%
	地区 内訳	村山地域計	2,771	2,572	3	88	58	21	0	7	18	4	108
		最上地域計	596	544	1	6	40	2	0	2	1	0	45
		置賜地域計	1,110	1,099	2	3	6	0	0	0	0	0	6
庄内地域計		2,017	1,892	8	6	14	11	0	0	62	24	111	

- 精密検査項目「その他」の内容として、大腸C Tが多い。
- 「その他内視鏡」には、ポリペクトミー、直腸内視鏡、S状結腸内視鏡を含む。
- 「便潜血検査」再検査の理由としては、高齢のためとした医師の判断によるものなど。
- 「※その他」は、高齢のため精査なし、経過観察などが該当。

令和4年度大腸がん健診成績表

【職域検診・検診機関別】 + 【住民検診】

<40歳以上>

区分	A 人口 4.4.1 現在	C 検診受 診者数	C/B 同 左率 (%)	D 材 料不 適人 員	E 便潜 血陰 性人 員	F 要精 検人 員	F/C 同要 精検 率	G 精密 検受 診者 数	G/F 同左 精検 受診 率	精検項目内訳				精 検 結 果 (発見疾病延べ数)						大腸がん (確診)				
										内 視 鏡	注腸 xp	内視鏡 注腸XP 併用	そ の 他	直腸 がん 確診 ①	S状結 腸がん 確診 ②	結腸 がん 確診 ③	大腸 がん 疑い	大腸 ポリ ープ	その 他大 腸疾 患	異常 なし	H ①②③ の計	H/F 陽性 反応 適中 度	H/C がん 発見 率	
																					8	7	6	4
男	やまがた健康推進機構		30,647	...	0	29,202	1,445	4.7	936	64.8	901	2	2	31	11	6	13	6	547	99	277	30	2.08	0.10
	寒河江市西村山郡医師会 総合健診センター		5,006	...	0	4,750	256	5.1	175	68.4	160	0	8	7	2	1	3	0	108	14	53	6	2.34	0.12
	山形市医師会健診センター		13,141	...	0	12,483	658	5.0	400	60.8	391	0	6	3	3	1	5	0	230	32	129	9	1.37	0.07
	鶴岡地区医師会 荘内地区健康管理センター		9,311	...	0	8,810	501	5.4	310	61.9	306	0	0	4	5	7	4	0	175	26	94	16	3.19	0.17
	全日本労働福祉協会		22,605	...	0	21,305	1,300	5.8	657	50.5	657	0	0	0	7	2	2	1	386	55	204	11	0.85	0.05
	日本健康管理協会 山形健康管理センター		17,453	...	0	16,732	721	4.1	317	44.0	306	0	3	8	9	0	2	0	189	30	87	11	1.53	0.06
	計		98,163	...	0	93,282	4,881	5.3	2,795	57.2	2,721	2	19	53	37	17	29	7	1,635	256	844	83	1.70	0.08
女	やまがた健康推進機構		24,049	...	0	23,310	739	3.1	517	70.0	489	0	3	25	6	4	8	1	185	41	281	18	2.44	0.07
	寒河江市西村山郡医師会 総合健診センター		4,400	...	0	4,235	165	3.8	112	67.9	105	0	0	7	1	0	1	0	37	4	69	2	1.21	0.05
	山形市医師会健診センター		11,378	...	0	11,002	376	3.3	261	69.4	252	0	1	8	0	1	2	1	106	18	133	3	0.80	0.03
	鶴岡地区医師会 荘内地区健康管理センター		8,893	...	0	8,621	272	3.1	178	65.4	177	0	0	1	0	4	0	0	68	12	94	4	1.47	0.04
	全日本労働福祉協会		10,049	...	0	9,663	386	3.8	237	61.4	237	0	0	0	0	0	0	0	99	16	122	0	0.00	0.00
	日本健康管理協会 山形健康管理センター		12,273	...	0	11,881	392	3.2	224	57.1	215	0	1	8	4	2	0	0	95	22	101	6	1.53	0.05
	計		71,042	...	0	68,712	2,330	3.6	1,529	67.6	1,475	0	5	49	11	11	11	2	590	113	800	33	1.42	0.05
男 女 計	やまがた健康推進機構		54,696	...	0	52,512	2,184	4.0	1,453	66.5	1,390	2	5	56	17	10	21	7	732	140	558	48	2.20	0.09
	寒河江市西村山郡医師会 総合健診センター		9,406	...	0	8,985	421	4.5	287	68.2	265	0	8	14	3	1	4	0	145	18	122	8	1.90	0.09
	山形市医師会健診センター		24,519	...	0	23,485	1,034	4.2	661	63.9	643	0	7	11	3	2	7	1	336	50	262	12	1.16	0.05
	鶴岡地区医師会 荘内地区健康管理センター		18,204	...	0	17,431	773	4.2	488	63.1	483	0	0	5	5	11	4	0	243	38	188	20	2.59	0.11
	全日本労働福祉協会		32,654	...	0	30,968	1,686	5.2	894	53.0	894	0	0	0	7	2	2	1	485	71	326	11	0.65	0.03
	日本健康管理協会 山形健康管理センター		29,726	...	0	28,613	1,113	3.7	541	48.6	521	0	4	16	13	2	2	0	284	52	188	17	1.53	0.06
	計		169,205	...	0	161,994	7,211	4.3	4,324	60.0	4,196	2	24	102	48	28	40	9	2,225	369	1,644	116	1.61	0.07
住民検診 計	702,262	133,101	38.5	0	125,110	7,991	6.0	6,016	75.3	5,583	5	58	370	43	55	112	29	3,462	614	1,801	210	2.63	0.16	
合 計	702,262	302,306	43.0	0	287,104	15,202	5.0	10,340	68.0	9,779	7	82	472	91	83	152	38	5,687	983	3,445	326	2.14	0.11	

令和3年度大腸がん健診成績表

【職域検診・検診機関別】 + 【住民検診】

<40歳以上>

区分	A 人口 3.4.1 現在	C 検診受 診者数	C/B 同左 率 (%)	D 材料 不適 人員	E 便潜血 陰性 人員	F 要精検 人員	F/C 同要 精検 率	G 精密検 査受診 者数	G/F 同左 精検 受診率	精検項目内訳										精 検 結 果 (発見疾病延べ数)					大腸がん (確診)		
										内 視 鏡	注腸 xp	内視鏡 注腸XP 併用	そ の 他	直腸 がん 確診 ①	S状結 腸がん 確診 ②	結腸 がん 確診 ③	大腸 がん 疑い	大腸 ポリ ープ	その 他の 大腸 疾患	異常 なし	H ①②③ の計	H/F 陽性 反応 適中度	H/C がん 発見率				
																								異常 なし	H ①②③ の計	H/F 陽性 反応 適中度	H/C がん 発見率
男	やまがた健康推進機構	...	30,247	...	0	28,588	1,659	5.5	1,180	71.1	1,140	1	5	34	4	15	9	6	691	120	359	28	1.69	0.09			
	寒河江市西村山郡医師会 総合健診センター	...	4,875	...	0	4,582	293	6.0	214	73.0	198	0	8	8	2	0	4	0	127	18	66	6	2.05	0.12			
	山形市医師会健診センター	...	13,439	...	0	12,726	713	5.3	447	62.7	437	0	9	1	7	3	5	0	243	33	156	15	2.10	0.11			
	鶴岡地区医師会 荘内地区健康管理センター	...	9,137	...	0	8,599	538	5.9	310	57.6	305	0	1	4	2	7	9	0	173	24	96	18	3.35	0.20			
	全日本労働福祉協会	...	22,015	...	0	20,708	1,307	5.9	725	55.5	718	0	0	7	4	6	7	0	417	51	240	17	1.30	0.08			
	日本健康管理協会 山形健康管理センター	...	16,483	...	0	15,770	713	4.3	283	39.7	271	0	1	11	7	1	0	0	148	42	85	8	1.12	0.05			
	計	...	74,044	...	0	70,116	3,928	5.3	2,245	57.2	2,187	0	22	36	23	18	26	0	1,274	193	721	67	1.71	0.09			
女	やまがた健康推進機構	...	23,854	...	0	22,992	862	3.6	646	74.9	613	1	4	28	4	1	11	3	235	65	331	16	1.86	0.07			
	寒河江市西村山郡医師会 総合健診センター	...	4,311	...	0	4,106	205	4.8	147	71.7	135	0	4	8	0	0	1	0	50	12	84	1	0.49	0.02			
	山形市医師会健診センター	...	11,276	...	0	10,928	348	3.1	243	69.8	239	0	1	3	3	1	3	0	79	20	137	7	2.01	0.06			
	鶴岡地区医師会 荘内地区健康管理センター	...	8,626	...	0	8,283	343	4.0	225	65.6	223	0	0	2	3	1	1	0	76	13	132	5	1.46	0.06			
	全日本労働福祉協会	...	9,785	...	0	9,374	411	4.2	272	66.2	265	0	0	7	1	5	1	0	100	19	146	7	1.70	0.07			
	日本健康管理協会 山形健康管理センター	...	11,686	...	0	11,344	342	2.9	202	59.1	189	0	3	10	2	0	1	1	70	24	104	3	0.88	0.03			
	計	...	51,083	...	0	49,244	1,839	3.6	1,244	67.6	1,203	0	11	30	10	8	10	1	416	105	696	28	1.52	0.05			
男 女 計	やまがた健康推進機構	...	54,101	...	0	51,580	2,521	4.7	1,826	72.4	1,753	2	9	62	8	16	20	9	926	185	690	44	1.75	0.08			
	寒河江市西村山郡医師会 総合健診センター	...	9,186	...	0	8,688	498	5.4	361	72.5	333	0	12	16	2	0	5	0	177	30	150	7	1.41	0.08			
	山形市医師会健診センター	...	24,715	...	0	23,654	1,061	4.3	690	65.0	676	0	10	4	10	4	8	0	322	53	293	22	2.07	0.09			
	鶴岡地区医師会 荘内地区健康管理センター	...	17,763	...	0	16,882	881	5.0	535	60.7	528	0	1	6	5	8	10	0	249	37	228	23	2.61	0.13			
	全日本労働福祉協会	...	31,800	...	0	30,082	1,718	5.4	997	58.0	983	0	0	14	5	11	8	0	517	70	386	24	1.40	0.08			
	日本健康管理協会 山形健康管理センター	...	28,169	...	0	27,114	1,055	3.7	485	46.0	460	0	4	21	9	1	1	1	218	66	189	11	1.04	0.04			
	計	...	165,734	...	0	158,000	7,734	4.7	4,894	63.3	4,733	2	36	123	39	40	52	10	2,409	441	1,936	131	1.69	0.08			
住民検診 計	706,109	133,502	37.8	2	124,921	8,579	6.4	6,505	75.8	6,071	6	104	324	82	57	93	30	3,700	685	1,948	232	2.70	0.17				
合 計	706,109	299,236	42.4	2	282,921	16,313	5.5	11,399	69.9	10,804	8	140	447	121	97	145	40	6,109	1,126	3,884	363	2.23	0.12				

# 令和4年度 大腸がん検診成績表

## 【職域検診・検診機関】

区分	A 人口 4.4.1 現在	B 対象 者数	C 検診受 診者数	C/B 同左 率 (%)	D 材 料 不 適 人 員	E 便 潜 血 陰 性 人 員	F 要 精 検 人 員	F/C 要 精 検 率	G 精 密 検 査 受 診 者 数	G/F 精 検 受 診 率	精検項目内訳				精 検 結 果 (発見疾病延べ数)								大腸がん (確認)		
											内 視 鏡	注 腸 xp	内 視 鏡 注 腸 併 用	そ の 他	直 腸 が ん 確 診 ①	S 状 結 腸 が ん 確 診 ②	結 腸 が ん 確 診 ③	大 腸 が ん 疑 い	大 腸 ポ リ ー プ	そ の 他 の 大 腸 疾 患	異 常 な し	H ①②③ の 計	H/F 陽 性 反 応 適 中 度	H/C が ん 発 見 率	
																									1
男	40歳未満		15,653	...	0	15,080	573	3.7	294	51.3	289	0	1	4	0	1	2	0	67	39	186	3	0.52	0.02	
	40～44歳		16,916	...	0	16,311	605	3.6	318	52.6	312	0	1	5	1	1	0	1	104	50	165	2	0.33	0.01	
	45～49歳		19,037	...	0	18,356	681	3.6	353	51.8	338	0	4	11	2	1	2	1	161	39	150	5	0.73	0.03	
	50～54歳		17,468	...	0	16,616	852	4.9	464	54.5	451	0	4	9	6	1	6	0	263	42	150	13	1.53	0.07	
	55～59歳		15,727	...	0	14,939	788	5.0	445	56.5	434	1	2	8	6	4	3	0	279	31	128	13	1.65	0.08	
	60～64歳		15,035	...	0	14,148	887	5.9	515	58.1	502	1	3	9	13	6	6	0	334	38	122	25	2.82	0.17	
	65～69歳		8,933	...	0	8,322	611	6.8	399	65.3	388	0	4	7	6	4	9	4	287	35	61	19	3.11	0.21	
	70～74歳		4,484	...	0	4,082	402	9.0	255	63.4	252	0	0	3	3	0	3	0	176	15	59	6	1.49	0.13	
	75～79歳		467	...	0	424	43	9.2	39	90.7	38	0	1	0	0	0	0	1	28	5	6	0	0.00	0.00	
	80歳以上		96	...	0	84	12	12.5	7	58.3	6	0	0	1	0	0	0	0	3	1	3	0	0.00	0.00	
	小計(40歳以上)			98,163	...	0	93,282	4,881	5.0	2,795	57.3	2,721	2	19	53	37	17	29	7	1,635	256	844	83	1.70	0.08
計			113,816	...	0	108,362	5,454	4.8	3,089	56.6	3,010	2	20	57	37	18	31	7	1,702	295	1,030	86	1.58	0.08	
女	40歳未満		10,612	...	0	10,178	434	4.1	230	53.0	225	0	0	5	1	1	1	1	39	22	167	3	0.69	0.03	
	40～44歳		12,688	...	0	12,268	420	3.3	240	57.1	232	0	1	7	0	0	1	0	70	19	153	1	0.24	0.01	
	45～49歳		14,527	...	0	14,046	481	3.3	285	59.3	274	0	3	8	1	2	2	0	86	24	170	5	1.04	0.03	
	50～54歳		13,857	...	0	13,455	402	2.9	261	64.9	254	0	0	7	1	2	2	1	107	23	126	5	1.24	0.04	
	55～59歳		12,975	...	0	12,578	397	3.1	269	67.8	256	0	1	12	4	3	2	0	93	18	152	9	2.27	0.07	
	60～64歳		10,264	...	0	9,924	340	3.3	255	75.0	248	0	0	7	3	3	3	0	124	10	114	9	2.65	0.09	
	65～69歳		4,618	...	0	4,430	188	4.1	138	73.4	135	0	0	3	1	1	1	0	71	10	54	3	1.60	0.06	
	70～74歳		1,905	...	0	1,811	94	4.9	74	78.7	72	0	0	2	1	0	0	1	36	9	27	1	1.06	0.05	
	75～79歳		171	...	0	164	7	4.1	6	85.7	3	0	0	3	0	0	0	0	2	0	4	0	0.00	0.00	
	80歳以上		37	...	0	36	1	2.7	1	100.0	1	0	0	0	0	0	0	0	1	0	0	0	0.00	0.00	
	小計(40歳以上)			71,042	...	0	68,712	2,330	3.3	1,529	65.6	1,475	0	5	49	11	11	11	2	590	113	800	33	1.42	0.05
計			81,654	...	0	78,890	2,764	3.4	1,759	63.6	1,700	0	5	54	12	12	12	3	629	135	967	36	1.30	0.04	
男女計	40歳未満		26,265	...	0	25,258	1,007	3.8	524	52.0	514	0	1	9	1	2	3	1	106	61	353	6	0.60	0.02	
	40歳以上		169,205	...	0	161,994	7,211	4.3	4,324	60.0	4,196	2	24	102	48	28	40	9	2,225	369	1,644	116	1.61	0.07	
	合計		195,470	...	0	187,252	8,218	4.2	4,848	59.0	4,710	2	25	111	49	30	43	10	2,331	430	1,997	122	1.48	0.06	

右5検診機関における職域検診

やまがた健康推進機構 寒河江市西村山郡医師会総合健診センター 山形市医師会健診センター 鶴岡地区医師会荘内地区健康管理センター  
日本健康管理協会山形健康管理センター 全日本労働福祉協会東北支部

# 令和3年度 大腸がん検診成績表

## 【職域検診・検診機関】

区分	A 人口 3.4.1 現在	B 対象 者数	C 検診受 診者数	C/B 同左 率 (%)	D 材 料 不 適 人 員	E 便 潜 血 陰 性 人 員	F 要 精 検 人 員	F/C 要 精 検 率	G 精 密 検 査 受 診 者 数	G/F 精 検 受 診 率	精検項目内訳				精 検 結 果 (発見疾病延べ数)							大腸がん (確診)				
											内 視 鏡	注 腸 xp	内 視 鏡 併 用	そ の 他	直 腸 が ん 確 診 ①	S 状 結 腸 が ん 確 診 ②	結 腸 が ん 確 診 ③	大 腸 が ん 疑 い	大 腸 ポ リ ー プ	そ の 他 の 大 腸 疾 患	異 常 な し	H ①②③ の 計	H/F 陽 性 反 応 適 中 度	H/C が ん 発 見 率		
																									精 検 項 目 内 訳	精 検 結 果
男	40歳未満	...	...	16,748	...	0	16,108	640	3.8	321	50.2	310	0	1	10	2	1	1	0	69	54	195	4	0.63	0.02	
	40～44歳	...	...	17,325	...	0	16,624	701	4.0	399	56.9	390	0	2	7	1	0	0	0	145	44	210	1	0.14	0.01	
	45～49歳	...	...	19,001	...	0	18,195	806	4.2	431	53.5	424	0	3	4	3	2	0	1	205	57	169	5	0.62	0.03	
	50～54歳	...	...	16,842	...	0	16,031	811	4.8	473	58.3	463	0	1	9	3	6	5	0	254	39	173	14	1.73	0.08	
	55～59歳	...	...	15,771	...	0	14,893	878	5.6	547	62.3	534	1	3	9	3	7	8	1	332	43	156	18	2.05	0.11	
	60～64歳	...	...	14,598	...	0	13,570	1,028	7.0	643	62.5	619	0	7	17	10	7	12	2	410	55	149	29	2.82	0.20	
	65～69歳	...	...	8,322	...	0	7,700	622	7.5	394	63.3	379	0	5	10	4	5	7	2	271	31	79	16	2.57	0.19	
	70～74歳	...	...	3,940	...	0	3,596	344	8.7	248	72.1	237	0	3	8	2	4	2	0	165	17	60	8	2.33	0.20	
	75～79歳	...	...	323	...	0	296	27	8.4	20	74.1	19	0	0	1	0	1	0	0	15	2	4	1	3.70	0.31	
	80歳以上	...	...	74	...	0	68	6	8.1	4	66.7	4	0	0	0	0	0	0	0	2	0	2	0	0.00	0.00	
	小計(40歳以上)	...	...	96,196	...	0	90,973	5,223	5.4	3,159	60.5	3,069	1	24	65	26	32	34	6	1,799	288	1,002	92	1.76	0.10	
計	...	...	112,944	...	0	107,081	5,863	5.2	3,480	59.4	3,379	1	25	75	28	33	35	6	1,868	342	1,197	96	1.64	0.08		
女	40歳未満	...	...	11,127	...	0	10,638	489	4.4	258	52.8	243	0	2	13	0	0	0	0	44	24	191	0	0.00	0.00	
	40～44歳	...	...	12,827	...	0	12,356	471	3.7	280	59.4	271	0	1	8	0	2	0	0	65	22	191	2	0.42	0.02	
	45～49歳	...	...	14,622	...	0	14,129	493	3.4	324	65.7	315	0	0	9	3	0	2	1	102	33	184	5	1.01	0.03	
	50～54歳	...	...	13,533	...	0	13,071	462	3.4	318	68.8	302	0	5	11	1	1	3	1	89	29	194	5	1.08	0.04	
	55～59歳	...	...	12,816	...	0	12,364	452	3.5	340	75.2	320	0	2	18	2	2	2	0	124	30	181	6	1.33	0.05	
	60～64歳	...	...	9,869	...	0	9,498	371	3.8	278	74.9	269	1	1	7	1	2	5	2	127	30	114	8	2.16	0.08	
	65～69歳	...	...	4,070	...	0	3,900	170	4.2	126	74.1	122	0	3	1	3	0	2	0	66	6	49	5	2.94	0.12	
	70～74歳	...	...	1,635	...	0	1,550	85	5.2	64	75.3	61	0	0	3	2	1	4	0	35	3	19	7	8.24	0.43	
	75～79歳	...	...	135	...	0	128	7	5.2	5	71.4	4	0	0	1	1	0	0	0	2	0	2	1	14.29	0.74	
	80歳以上	...	...	31	...	0	31	0	0.0	0	0.0	0	0	0	0	0	0	0	0	0	0	0	0	0	0.00	0.00
	小計(40歳以上)	...	...	69,538	...	0	67,027	2,511	3.6	1,735	69.1	1,664	1	12	58	13	8	18	4	610	153	934	39	1.55	0.06	
計	...	...	80,665	...	0	77,665	3,000	3.7	1,993	66.4	1,907	1	14	71	13	8	18	4	654	177	1,125	39	1.30	0.05		
男女計	40歳未満	...	...	27,875	...	0	26,746	1,129	4.1	579	51.3	553	0	3	23	2	1	1	0	113	78	386	4	0.35	0.01	
	40歳以上	...	...	165,734	...	0	158,000	7,734	4.7	4,894	63.3	4,733	2	36	123	39	40	52	10	2,409	441	1,936	131	1.69	0.08	
	合計	...	...	193,609	...	0	184,746	8,863	4.6	5,473	61.8	5,286	2	39	146	41	41	53	10	2,522	519	2,322	135	1.52	0.07	

右5検診機関における職域検診

やまがた健康推進機構 寒河江市西村山郡医師会総合健診センター 山形市医師会健診センター 鶴岡地区医師会荘内地区健康管理センター  
日本健康管理協会山形健康管理センター 全日本労働福祉協会東北支部

# 平成30年度～令和4年度 大腸がん検診成績表

< 40歳以上 男女計 >

【住民検診 地域別】

区分	A 人口 毎年4.1 現在	B 対象 者数	C 検診受 診者数	C/B 同左 率 %	D 材料 不適 人員	E 便潜血 陰性 人員	F 要精検 人員	F/C 同要 精検 率 %	G 精密検 査受診 者数	G/F 同左 精検 受診率 %	精検項目内訳				精検結果							大腸がん			
											(発見疾病延べ数)				異常 なし	大腸がん			(確認)						
											内視鏡	注腸 xp	内視鏡 注腸XP 併用	その他		直腸 がん 確認 ①	S状結 腸がん 確認 ②	結腸 がん 確認 ③	大腸 がん 疑い	大腸 ポリ ープ	その他 の大腸 疾患	H ①②③ の計	H/F 陽性反 応適中 度 %	H/C がん 発見率 %	
村山	H30	341,749	166,753	61,777	37.0	0	58,024	3,753	6.1	2,960	78.9	2,766	8	108	78	24	24	49	6	1,631	430	895	97	2.58	0.16
	R元	341,490	169,347	62,078	36.7	0	58,097	3,981	6.4	3,154	79.2	2,969	3	80	102	27	24	61	9	1,823	241	1,042	112	2.81	0.18
	R2	341,385	172,259	57,735	33.5	0	54,177	3,558	6.2	2,771	77.9	2,572	3	88	108	29	22	51	9	1,565	269	912	102	2.87	0.18
	R3	340,694	171,234	61,433	35.9	0	57,554	3,879	6.3	3,003	77.4	2,776	2	90	135	34	25	50	5	1,787	241	906	109	2.81	0.18
	R4	339,884	167,919	61,896	36.9	0	58,298	3,598	5.8	2,761	76.7	2,559	2	52	149	17	26	54	4	1,642	202	869	97	2.70	0.16
最上	H30	51,109	29,595	10,629	35.9	0	9,814	815	7.7	619	76.0	574	2	1	42	8	4	11	5	259	66	285	23	2.82	0.22
	R元	50,398	29,190	10,461	35.8	0	9,626	835	8.0	685	82.0	621	1	1	62	1	7	10	4	305	52	317	18	2.16	0.17
	R2	50,067	27,910	10,239	36.7	0	9,443	796	7.8	596	74.9	544	1	6	45	10	8	8	3	312	46	222	26	3.27	0.25
	R3	49,295	26,668	10,192	38.2	0	9,456	736	7.2	562	76.4	494	1	7	60	5	10	9	3	290	41	213	24	3.26	0.24
	R4	48,806	26,973	10,236	37.9	0	9,559	677	6.6	527	77.8	460	2	0	65	3	5	9	7	277	48	188	17	2.51	0.17
置賜	H30	135,527	66,045	22,616	34.2	0	21,182	1,434	6.3	1,173	81.8	1,145	0	0	28	10	11	13	3	636	242	313	34	2.37	0.15
	R元	134,787	65,926	22,968	34.8	0	21,421	1,547	6.7	1,264	81.7	1,159	50	11	44	13	11	21	6	767	121	348	45	2.91	0.20
	R2	134,846	68,635	21,620	31.5	0	20,222	1,398	6.5	1,110	79.4	1,099	2	3	6	8	8	21	6	653	168	325	37	2.65	0.17
	R3	133,482	65,513	22,754	34.7	0	21,417	1,337	5.9	1,036	77.5	1,024	0	3	9	19	8	11	7	621	144	260	38	2.84	0.17
	R4	132,244	62,360	22,338	35.8	0	21,060	1,278	5.7	1,008	78.9	985	0	1	22	8	5	19	4	642	113	253	32	2.50	0.14
庄内	H30	185,470	93,214	41,819	44.9	5	38,906	2,908	7.0	2,288	78.7	2,156	6	9	117	16	22	40	9	1,122	399	738	78	2.68	0.19
	R元	184,896	91,642	40,748	44.5	2	37,788	2,958	7.3	2,269	76.7	2,104	6	2	157	25	17	48	10	1,174	307	699	90	3.04	0.22
	R2	183,560	91,920	37,972	41.3	0	35,210	2,762	7.3	2,017	73.0	1,892	8	6	111	9	22	37	6	1,071	220	663	68	2.46	0.18
	R3	182,638	89,606	39,123	43.7	2	36,494	2,627	6.7	1,904	72.5	1,777	3	4	120	24	14	23	15	1,002	259	569	61	2.32	0.16
	R4	181,328	88,173	38,631	43.8	2	36,193	2,438	6.3	1,720	70.5	1,579	2	5	134	15	19	30	14	901	251	491	64	2.63	0.17
計	H30	713,855	355,607	136,841	38.5	5	127,926	8,910	6.5	7,040	79.0	6,641	16	118	265	58	61	113	23	3,648	1,137	2,231	232	2.60	0.17
	R元	711,571	356,105	136,255	38.3	2	126,932	9,321	6.8	7,372	79.1	6,853	60	94	365	66	59	140	29	4,069	721	2,406	265	2.84	0.19
	R2	709,858	360,724	127,566	35.4	0	119,052	8,514	6.7	6,494	76.3	6,107	14	103	270	56	60	117	24	3,601	703	2,122	233	2.74	0.18
	R3	706,109	353,021	133,502	37.8	2	124,921	8,579	6.4	6,505	75.8	6,071	6	104	324	82	57	93	30	3,700	685	1,948	232	2.70	0.17
	R4	702,262	345,425	133,101	38.5	0	125,110	7,991	6.0	6,016	75.3	5,583	5	58	370	43	55	112	29	3,462	614	1,801	210	2.63	0.16



## 令和2年度～令和4年度 大腸がん検診成績の主な推移

< 40歳以上 男女計 >

【住民検診 県計 市町村別】

区 分	一 次 検 診												精 密 検 査									陽性反応適中度 (%)			が ん 発 見 率 (%)				
	受 診 者 数			受 診 率 (%)			要 精 検 者 数			要 精 検 率 (%)			精 検 受 診 者 数			精 検 受 診 率 (%)			大 腸 が ん 確 診 者 数			陽 性 反 応 適 中 度 (%)			が ん 発 見 率 (%)				
	R2	R3	R4	R2	R3	R4	R2	R3	R4	R2	R3	R4	R2	R3	R4	R2	R3	R4	R2	R3	R4	R2	R3	R4	R2	R3	R4	R2	R3
山形市	18,671	20,519	21,388	25.4	27.9	29.7	1,131	1,222	1,198	6.1	6.0	5.6	909	990	957	80.4	81.0	79.9	35	45	30	3.09	3.68	2.50	0.19	0.22	0.14		
寒河江市	5,010	5,229	5,175	36.3	37.6	40.0	252	330	291	5.0	6.3	5.6	205	266	222	81.3	80.6	76.3	5	6	5	1.98	1.82	1.72	0.10	0.11	0.10		
上山市	3,409	3,780	3,810	29.9	31.7	28.2	209	231	204	6.1	6.1	5.4	162	163	158	77.5	70.6	77.5	3	5	4	1.44	2.16	1.96	0.09	0.13	0.10		
村山市	3,652	3,721	3,630	49.9	52.1	51.6	204	209	216	5.6	5.6	6.0	168	158	173	82.4	75.6	80.1	4	6	6	1.96	2.87	2.78	0.11	0.16	0.17		
天童市	8,030	8,463	8,365	41.1	46.0	45.4	572	590	525	7.1	7.0	6.3	417	445	355	72.9	75.4	67.6	14	12	13	2.45	2.03	2.48	0.17	0.14	0.16		
東根市	5,598	5,821	5,823	38.3	41.5	41.5	337	328	307	6.0	5.6	5.3	269	250	239	79.8	76.2	77.9	14	7	20	4.15	2.13	6.51	0.25	0.12	0.34		
尾花沢市	2,760	2,730	2,736	40.7	41.2	45.3	163	160	150	5.9	5.9	5.5	119	121	120	73.0	75.6	80.0	12	6	3	7.36	3.75	2.00	0.43	0.22	0.11		
山辺町	1,574	1,623	1,647	34.3	32.8	34.4	92	76	94	5.8	4.7	5.7	68	56	65	73.9	73.7	69.1	3	3	0	3.26	3.95	0.00	0.19	0.18	0.00		
中山町	1,781	1,833	1,802	63.7	65.8	64.8	114	143	116	6.4	7.8	6.4	82	110	86	71.9	76.9	74.1	3	8	5	2.63	5.59	4.31	0.17	0.44	0.28		
河北町	2,691	2,732	2,613	45.2	48.5	46.8	170	194	165	6.3	7.1	6.3	133	150	136	78.2	77.3	82.4	2	2	5	1.18	1.03	3.03	0.07	0.07	0.19		
西川町	802	1,099	1,068	27.8	37.0	40.7	49	89	82	6.1	8.1	7.7	35	55	49	71.4	61.8	59.8	0	4	1	0.00	4.49	1.22	0.00	0.36	0.09		
朝日町	1,321	1,375	1,365	47.2	49.2	48.1	135	155	126	10.2	11.3	9.2	108	120	99	80.0	77.4	78.6	3	3	1	2.22	1.94	0.79	0.23	0.22	0.07		
大江町	1,176	1,232	1,215	31.7	31.8	41.9	57	89	51	4.8	7.2	4.2	38	68	42	66.7	76.4	82.4	2	0	2	3.51	0.00	3.92	0.17	0.00	0.16		
大石田町	1,260	1,276	1,259	49.0	49.5	49.4	73	63	73	5.8	4.9	5.8	58	51	60	79.5	81.0	82.2	2	2	2	2.74	3.17	2.74	0.16	0.16	0.16		
村山地域計	57,735	61,433	61,896	33.5	35.9	36.9	3,558	3,879	3,598	6.2	6.3	5.8	2,771	3,003	2,761	77.9	77.4	76.7	102	109	97	2.87	2.81	2.70	0.18	0.18	0.16		
新庄市	3,993	3,956	3,919	32.7	32.6	33.8	302	261	240	7.6	6.6	6.1	249	210	192	82.5	80.5	80.0	13	14	6	4.30	5.36	2.50	0.33	0.35	0.15		
金山町	856	867	864	43.5	44.9	47.5	75	64	61	8.8	7.4	7.1	60	46	50	80.0	71.9	82.0	2	1	2	2.67	1.56	3.28	0.23	0.12	0.23		
最上町	1,269	1,282	1,309	38.5	45.0	39.5	132	101	92	10.4	7.9	7.0	76	81	65	57.6	80.2	70.7	1	0	0	0.76	0.00	0.00	0.08	0.00	0.00		
舟形町	921	883	938	36.7	56.0	53.2	61	84	74	6.6	9.5	7.9	40	58	59	65.6	69.0	79.7	2	1	2	3.28	1.19	2.70	0.22	0.11	0.21		
真室川町	1,105	1,096	1,143	40.1	41.2	43.8	104	90	85	9.4	8.2	7.4	78	67	70	75.0	74.4	82.4	4	2	5	3.85	2.22	5.88	0.36	0.18	0.44		
大蔵村	690	653	658	46.7	61.3	59.4	35	50	36	5.1	7.7	5.5	29	41	25	82.9	82.0	69.4	2	5	0	5.71	10.00	0.00	0.29	0.77	0.00		
鮭川村	688	723	687	39.6	29.8	28.9	44	44	51	6.4	6.1	7.4	36	31	39	81.8	70.5	76.5	2	0	2	4.55	0.00	3.92	0.29	0.00	0.29		
戸沢村	717	732	718	36.8	36.0	30.0	43	42	38	6.0	5.7	5.3	28	28	27	65.1	66.7	71.1	0	1	0	0.00	2.38	0.00	0.00	0.14	0.00		
最上地域計	10,239	10,192	10,236	36.7	38.2	37.9	796	736	677	7.8	7.2	6.6	596	562	527	74.9	76.4	77.8	26	24	17	3.27	3.26	2.51	0.25	0.24	0.17		
米沢市	6,129	6,819	6,636	24.1	26.9	28.2	420	445	393	6.9	6.5	5.9	331	360	324	78.8	80.9	82.4	15	19	18	3.57	4.27	4.58	0.24	0.28	0.27		
長井市	3,035	3,127	3,053	32.8	36.6	36.5	202	180	169	6.7	5.8	5.5	178	146	146	88.1	81.1	86.4	5	5	2	2.48	2.78	1.18	0.16	0.16	0.07		
南陽市	3,518	3,637	3,571	33.6	36.0	36.3	236	221	204	6.7	6.1	5.7	183	170	160	77.5	76.9	78.4	3	5	1	1.27	2.26	0.49	0.09	0.14	0.03		
高島町	3,021	3,288	3,321	46.2	68.5	69.2	151	160	191	5.0	4.9	5.8	117	121	144	77.5	75.6	75.4	4	2	2	2.65	1.25	1.05	0.13	0.06	0.06		
川西町	2,022	1,993	1,956	34.2	33.8	35.7	138	107	103	6.8	5.4	5.3	110	77	76	79.7	72.0	73.8	6	3	4	4.35	2.80	3.88	0.30	0.15	0.20		
小国町	720	687	679	24.8	25.2	24.9	66	45	32	9.2	6.6	4.7	47	28	22	71.2	62.2	68.8	1	0	1	1.52	0.00	3.13	0.14	0.00	0.15		
白鷹町	2,173	2,213	2,175	39.4	40.4	39.9	128	124	119	5.9	5.6	5.5	102	93	87	79.7	75.0	73.1	3	3	3	2.34	2.42	2.52	0.14	0.14	0.14		
飯豊町	1,002	990	947	37.8	38.1	44.2	57	55	67	5.7	5.6	7.1	42	41	49	73.7	74.5	73.1	0	1	1	0.00	1.82	1.49	0.00	0.10	0.11		
置賜地域計	21,620	22,754	22,338	31.5	34.7	35.8	1,398	1,337	1,278	6.5	5.9	5.7	1,110	1,036	1,008	79.4	77.5	78.9	37	38	32	2.65	2.84	2.50	0.17	0.17	0.14		
鶴岡市	17,829	18,411	18,177	35.1	37.9	38.0	1,336	1,240	1,131	7.5	6.7	6.2	890	825	765	66.6	66.5	67.6	30	31	29	2.25	2.50	2.56	0.17	0.17	0.16		
酒田市	12,478	12,907	12,854	46.2	47.6	47.9	836	846	808	6.7	6.6	6.3	662	654	583	79.2	77.3	72.2	20	12	21	2.39	1.42	2.60	0.16	0.09	0.16		
三川町	1,278	1,341	1,311	50.3	53.6	56.3	96	77	100	7.5	5.7	7.6	75	65	82	78.1	84.4	82.0	5	5	1	5.21	6.49	1.00	0.39	0.37	0.08		
庄内町	3,824	3,832	3,730	51.9	54.1	53.4	324	306	253	8.5	8.0	6.8	244	235	171	75.3	76.8	67.6	8	9	7	2.47	2.94	2.77	0.21	0.23	0.19		
遊佐町	2,563	2,632	2,559	60.9	61.4	61.5	170	158	146	6.6	6.0	5.7	146	125	119	85.9	79.1	81.5	5	4	6	2.94	2.53	4.11	0.20	0.15	0.23		
庄内地域計	37,972	39,123	38,631	41.3	43.7	43.8	2,762	2,627	2,438	7.3	6.7	6.3	2,017	1,904	1,720	73.0	72.5	70.5	68	61	64	2.46	2.32	2.63	0.18	0.16	0.17		
山形県合計	127,566	133,502	133,101	35.4	37.8	38.5	8,514	8,579	7,991	6.7	6.4	6.0	6,494	6,505	6,016	76.3	75.8	75.3	233	232	210	2.74	2.70	2.63	0.18	0.17	0.16		



# 大腸がん確診者の推移（住民検診）

人

年度	H28	H29	前年比較 H29-H28	H30	前年比較 H30-H29	R元	前年比較 R元-H30	R2	前年比較 R2-R元	R3	前年比較 R3-R2	R4	前年比較 R4-R3
山形市	37	46	9	35	△ 11	41	6	35	△ 6	45	10	30	△ 15
寒河江市	6	6	0	12	6	5	△ 7	5	0	6	1	5	△ 1
上山市	8	10	2	3	△ 7	11	8	3	△ 8	5	2	4	△ 1
村山市	3	3	0	3	0	5	2	4	△ 1	6	2	6	0
天童市	9	20	11	14	△ 6	9	△ 5	14	5	12	△ 2	13	1
東根市	12	6	△ 6	10	4	14	4	14	0	7	△ 7	20	13
尾花沢市	4	8	4	6	△ 2	11	5	12	1	6	△ 6	3	△ 3
山辺町	5	1	△ 4	3	2	6	3	3	△ 3	3	0	0	△ 3
中山町	1	2	1	3	1	3	0	3	0	8	5	5	△ 3
河北町	5	3	△ 2	5	2	3	△ 2	2	△ 1	2	0	5	3
西川町	6	0	△ 6	1	1	1	0	0	△ 1	4	4	1	△ 3
朝日町	1	3	2	0	△ 3	1	1	3	2	3	0	1	△ 2
大江町	0	1	1	0	△ 1	1	1	2	1	0	△ 2	2	2
大石田町	2	3	1	2	△ 1	1	△ 1	2	1	2	0	2	0
村山地域計	99	112	13	97	△ 15	112	15	102	△ 10	109	7	97	△ 12
新庄市	10	8	△ 2	11	3	9	△ 2	13	4	14	1	6	△ 8
金山町	1	3	2	1	△ 2	2	1	2	0	1	△ 1	2	1
最上町	1	1	0	2	1	1	△ 1	1	0	0	△ 1	0	0
舟形町	1	1	0	1	0	1	0	2	1	1	△ 1	2	1
真室川町	6	4	△ 2	4	0	4	0	4	0	2	△ 2	5	3
大蔵村	0	0	0	2	2	0	△ 2	2	2	5	3	0	△ 5
鮭川村	1	1	0	1	0	0	△ 1	2	2	0	△ 2	2	2
戸沢村	4	1	△ 3	1	0	1	0	0	△ 1	1	1	0	△ 1
最上地域計	24	19	△ 5	23	4	18	△ 5	26	8	24	△ 2	17	△ 7
米沢市	13	21	8	18	△ 3	25	7	15	△ 10	19	4	18	△ 1
長井市	5	8	3	5	△ 3	5	0	5	0	5	0	2	△ 3
南陽市	4	2	△ 2	3	1	1	△ 2	3	2	5	2	1	△ 4
高畠町	4	8	4	2	△ 6	7	5	4	△ 3	2	△ 2	2	0
川西町	2	3	1	2	△ 1	1	△ 1	6	5	3	△ 3	4	1
小国町	1	1	0	1	0	1	0	1	0	0	△ 1	1	1
白鷹町	3	4	1	0	△ 4	5	5	3	△ 2	3	0	3	0
飯豊町	3	0	△ 3	3	3	0	△ 3	0	0	1	1	1	0
置賜地域計	35	47	12	34	△ 13	45	11	37	△ 8	38	1	32	△ 6
鶴岡市	45	39	△ 6	40	1	39	△ 1	30	△ 9	31	1	29	△ 2
酒田市	24	13	△ 11	17	4	28	11	20	△ 8	12	△ 8	21	9
三川町	3	4	1	6	2	6	0	5	△ 1	5	0	1	△ 4
庄内町	17	6	△ 11	9	3	12	3	8	△ 4	9	1	7	△ 2
遊佐町	3	6	3	6	0	5	△ 1	5	0	4	△ 1	6	2
庄内地域計	92	68	△ 24	78	10	90	12	68	△ 22	61	△ 7	64	3
山形県合計	250	246	△ 4	232	△ 14	265	33	233	△ 32	232	△ 1	210	△ 22

山形県民のがん検診受診者数の推移(住民検診+職域健診)

区分 年度	対象年齢 の 人口 A 人	住民検診 の 受診者数 B 人	対象年齢 人口に対す る住民検診 受診率B/A %	住民検診 受診対象者 に対する 受診率 %	職域健診の受診者数								住民検診と 職域健診の 受診者合計 D=B+C 人	対人口 受診率 %	対前年度 受診者 増減率 %
					やまがた 健康 推進機構 ① 人	寒河江市西 村山郡医師 会総合健診 センター ② 人	山形市 医師会 健診セン ター ③ 人	鶴岡地区 医師会 荘内地区 健康管理セン ター ④ 人	全日本労働 福祉協会 東北支部 ⑤ 人	日本健康管 理協会 山形健康管 理センター ⑥ 人	職域健診の 受診者合計 C=①~⑥ 人				

<胃がん検診:40歳以上男女計>

H30年度	713,855	83,519	11.70%	24.07%	43,785	6,923	18,765	14,027	23,334	16,988	123,822	17.35%	207,341	29.05%	
R元年度	711,478	80,756	11.35%	23.14%	42,934	7,087	19,342	14,154	23,784	18,336	125,637	17.66%	206,393	29.01%	-0.5%
R2年度	709,858	73,965	10.42%	20.93%	41,813	6,956	19,064	14,348	22,504	19,529	124,214	17.50%	198,179	27.92%	-4.1%
R3年度	706,109	76,250	10.80%	22.04%	42,816	6,960	20,218	14,631	23,673	20,629	128,927	18.26%	205,177	29.06%	3.4%
R4年度	702,262	74,176	10.56%	21.89%	42,630	7,006	19,874	14,853	23,036	21,162	128,561	18.31%	202,737	28.87%	-1.2%

<大腸がん検診:40歳以上男女計>

H30年度	713,855	136,841	19.17%	38.48%	52,688	8,764	23,292	16,333	29,764	21,122	151,963	21.29%	288,804	40.46%	
R元年度	711,478	136,255	19.15%	38.26%	52,809	9,038	24,219	16,932	30,581	23,479	157,058	22.07%	293,313	41.23%	1.5%
R2年度	709,858	127,566	17.97%	35.34%	53,320	9,056	24,238	17,461	31,130	25,541	160,746	22.64%	288,312	40.62%	-1.7%
R3年度	706,109	133,502	18.91%	30.82%	54,101	9,186	24,715	17,763	31,800	28,169	165,734	23.47%	299,236	42.38%	3.7%
R4年度	702,262	133,101	18.95%	38.53%	54,696	9,406	24,519	18,204	32,654	29,726	169,205	24.09%	302,306	43.05%	1.0%

<肺がん検診(X線検査):40歳以上男女計>

H30年度	713,855	148,351	20.78%	42.40%	8,692	11,008	26,971	2,055		26,629	75,355	10.56%	223,706	31.34%	
R元年度	711,478	147,682	20.76%	42.21%	8,288	11,306	27,969	2,045		29,088	78,696	11.06%	226,378	31.82%	1.2%
R2年度	709,858	137,902	19.43%	38.84%	8,525	11,291	27,653	2,083		31,396	80,948	11.40%	218,850	30.83%	-3.4%
R3年度	706,109	144,497	20.46%	41.09%	8,641	11,245	28,126	2,113		34,479	84,604	11.98%	229,101	32.45%	4.5%
R4年度	702,262	144,658	20.60%	42.18%	8,764	11,501	27,977	2,005		35,474	85,721	12.21%	230,379	32.81%	0.6%

<子宮がん検診:20歳以上女性計>

H30年度	483,796	58,334	12.06%	32.64%	13,411	2,390	7,388	5,273	3,812	5,237	37,511	7.75%	95,845	19.81%	
R元年度	477,448	56,549	11.84%	32.39%	13,434	2,429	7,600	5,532	3,944	6,040	38,979	8.16%	95,528	20.01%	-0.3%
R2年度	473,202	53,718	11.35%	31.46%	13,290	2,589	7,556	5,443	3,575	6,659	39,112	8.27%	92,830	19.62%	-2.9%
R3年度	467,415	53,295	11.40%	31.35%	13,751	2,510	7,963	5,568	4,304	7,448	41,544	8.89%	94,839	20.29%	2.1%
R4年度	462,658	51,870	11.21%	32.34%	13,900	2,644	7,905	5,740	4,027	7,794	42,010	9.08%	93,880	20.29%	-1.0%

<乳がん検診 マンモ(視触診併用を含む) :40歳以上女性計>

30年度	381,716	48,665	12.75%	33.86%	11,128	2,049	6,473	5,414	1,761	3,342	30,167	7.90%	78,832	20.65%	
R元年度	380,410	46,756	12.29%	32.39%	11,205	2,246	6,783	5,690	2,038	3,871	31,833	8.37%	78,589	20.66%	-0.3%
R2年度	379,140	44,516	11.74%	32.48%	11,255	2,290	6,839	5,732	2,154	4,321	32,591	8.60%	77,107	20.34%	-1.9%
R3年度	376,452	45,525	12.09%	32.40%	11,833	2,280	7,288	5,806	2,372	4,896	34,475	9.16%	80,000	21.25%	3.6%
R4年度	373,980	44,866	12.00%	33.23%	11,832	2,411	7,369	5,867	2,641	5,365	35,485	9.49%	80,351	21.49%	0.4%

# 胃がん検診における偶発症例

資料 3

◆総数◆

住民	男	女	不明	計
誤嚥	14	7	0	21
腸閉塞	0	0	0	0
腸穿孔	0	1	0	1
過敏症	0	0	0	0
その他	11	6	0	17
住民計	25	14	0	39

職域	男	女	不明	計
誤嚥	5	1	0	6
腸閉塞	0	0	0	0
腸穿孔	0	0	0	0
過敏症	0	1	0	1
その他	1	5	0	6
職域計	6	7	0	13

合計	男	女	不明	計
誤嚥	19	8	0	27
腸閉塞	0	0	0	0
腸穿孔	0	1	0	1
過敏症	0	1	0	1
その他	12	11	0	23
合計	31	21	0	52

誤嚥症例(住民検診)

対象期間:R4.4.1左気管支~R5.3.31左気管支

記入例	1.男 2.女 3.不明	年齢不明	1.左気管支 2.右気管支 3.左右気管支 4.気管分岐前 5.不明	1.有 2.無 3.不明	1.有 2.無 3.不明	1.入院 2.外来 3.帰宅 4.不明	1.生 2.死 3.不明	基礎疾患の内容	1.有 2.無 3.不明
No.	性別	年齢	誤嚥部位	咳嗽	発熱	治療	転帰	基礎疾患	訴訟
1	女	77	2.右気管支	2.無	2.無	2.外来	1.生	特になし	2.無
2	男	88	3.左右気管支	1.有	2.無	2.外来	1.生	特になし	2.無
3	男	74	1.左気管支	2.無	2.無	2.外来	1.生	コレステロール等脂質異常	2.無
4	男	55	4.気管分岐前	2.無	2.無	2.外来	1.生	てんかん	2.無
5	女	64	2.右気管支	2.無	2.無	2.外来	1.生	うつ	2.無
6	男	64	3.左右気管支	2.無	2.無	2.外来	1.生	脳卒中	2.無
7	男	75	1.左気管支	1.有	2.無	2.外来	1.生	糖尿病 パーキンソン病	2.無
8	男	76	3.左右気管支	1.有	2.無	2.外来	1.生	糖尿病 コレステロール等脂質異常 逆	2.無
9	男	74	2.右気管支	1.有	2.無	2.外来	1.生	心筋梗塞	2.無
10	男	82	2.右気管支	2.無	2.無	2.外来	1.生	特になし	2.無
11	男	74	2.右気管支	2.無	2.無	2.外来	1.生	特になし	2.無
12	女	84	2.右気管支	1.有	2.無	2.外来	1.生	特になし	2.無
13	男	67	3.左右気管支	1.有	2.無	2.外来	1.生	施設利用者	2.無
14	女	88	1.左気管支	2.無	2.無	2.外来	1.生	特になし	2.無
15	男	75	3.左右気管支	3.不明	3.不明	3.帰宅	1.生	脳卒中	2.無
16	女	67	1.左気管支	2.無	2.無	3.帰宅	1.生		2.無
17	男	66	2.右気管支	2.無	2.無	3.帰宅	1.生	高血圧、糖尿病	2.無
18	男	77	2.右気管支	2.無	2.無	3.帰宅	1.生	高血圧、喘息	2.無
19	女	84	2.右気管支	2.無	2.無	3.帰宅	1.生	高血圧、心疾患	2.無
20	男	80	3.左右気管支	2.無	2.無	3.帰宅	1.生	高血圧	2.無
21	女	83	2.右気管支	2.無	2.無	3.帰宅	1.生	高血圧、糖尿病	2.無

誤嚥症例(職域検診)

No.	性別	年齢	誤嚥部位	咳嗽	発熱	治療	転帰	基礎疾患	訴訟
1	女	58	2.右気管支	2.無	2.無	2.外来	1.生	特になし	2.無
2	男	61	2.右気管支	2.無	2.無	2.外来	1.生	特になし	2.無
3	男	58	2.右気管支	2.無	2.無	2.外来	1.生	特になし	2.無
4	男	66	2.右気管支	2.無	2.無	2.外来	1.生	高血圧 メニエール病	2.無
5	男	67	2.右気管支	2.無	2.無	2.外来	1.生	特になし	2.無
6	男	50	2.右気管支	2.無	2.無	3.帰宅	1.生	高血圧	2.無
7									
8									
9									
10									

調査機関:やまがた健康推進機構・寒河江市西村山郡医師会総合健診センター・山形市医師会健診センター・荘内地区健康管理センター・山形健康管理センター・全日労福祉協会

## 胃がん検診における偶発症例

### 腸閉塞症例(住民検診)

対象期間: R4.4.1~R5.3.31

No.	性別	年齢	発生までの日時	治療	転帰	基礎疾患	訴訟
1							
2							
3			な し				
4							

### 腸閉塞症例(職域検診)

No.	性別	年齢	発生までの日時	治療	転帰	基礎疾患	訴訟
1							
2							
3			な し				
4							

### 腸管穿孔症例(住民検診)

No.	性別	年齢	穿孔部位	穿孔までの日時	治療	転帰	基礎疾患	訴訟
1	女	80	直腸・S状結腸	1	2.人工肛門	1.生	腎臓疾患、胃・食道疾患、 婦人疾患	2.無
2								
3								
4								

### 腸管穿孔症例(職域検診)

No.	性別	年齢	穿孔部位	穿孔までの日時	治療	転帰	基礎疾患	訴訟
1								
2								
3			な し					
4								

調査機関: やまがた健康推進機構・寒河江市西村山郡医師会総合健診センター・山形市医師会健診センター・荘内地区健康管理センター・山形健康管理センター・全日労福祉協会

## 胃がん検診における偶発症例

### 過敏症状(住民検診)

対象期間: R4.4.1~R5.3.31

No.	性別	年齢	症状	治療	ショックの有無	転帰	原因	訴訟
1			な	し				
2								

### 過敏症状(職域検診)

No.	性別	年齢	症状	治療	ショックの有無	転帰	原因	訴訟
1	女	37	2.その他	2.外来	2.無	1.生	1.バリウム	2.無

### その他偶発症(住民検診)

No.	性別	年齢	症状	外傷・その他の内容	転帰	治療	訴訟
1	男	74	2.外傷	手首擦過傷	1.生	3.帰宅	2.無
2	男	76	2.外傷	左手首擦過傷	1.生	3.帰宅	2.無
3	男	68	2.外傷	左肘擦過傷	1.生	3.帰宅	2.無
4	男	79	2.外傷	両肘擦過傷	1.生	3.帰宅	2.無
5	男	79	2.外傷	左肘擦過傷	1.生	3.帰宅	2.無
6	男	80	2.外傷	右手首擦過傷	1.生	3.帰宅	2.無
7	男	81	2.外傷	右手首擦過傷	1.生	3.帰宅	2.無
8	女	82	1.気分不良	気分不良、吐き気	1.生	3.帰宅	2.無
9	男	80	4.その他	バリウムの胆管逆流	1.生	3.帰宅	2.無
10	男	72	4.その他	右足の不調(力が入らず撮影台からおりられない)	1.生	3.帰宅	2.無
11	男	64	1.気分不良		1.生	3.帰宅	2.無
12	女	49	1.気分不良	バリウムの嘔吐、頭痛	1.生	3.帰宅	2.無
13	女	45	1.気分不良	バリウムの嘔吐、頭痛、腹痛	1.生	3.帰宅	2.無
14	女	77	1.気分不良	腹痛	1.生	3.帰宅	2.無
15	男	74	1.気分不良	吐き気、顔面蒼白	1.生	3.帰宅	2.無
16	女	64	1.気分不良	気分不良でしゃがみ込む	1.生	3.帰宅	2.無
17	女	72	4.その他	眩暈	1.生	3.帰宅	2.無

### その他偶発症(職域検診)

No.	性別	年齢	症状	外傷・その他の内容	転帰	治療	訴訟
1	男	66	4.その他	撮影台上部への降下 (逆傾斜時に移動した)	1.生	3.帰宅	2.無
2	女	37	1.気分不良	みぞおちの痛み	1.生	3.帰宅	2.無
3	女	32	1.気分不良	下剤等の過剰反応	1.生	3.帰宅	2.無
4	女	51	1.気分不良	下剤等の過剰反応	1.生	3.帰宅	2.無
5	女	60	4.その他	術後の癒着部分が痛む	1.生	2.外来	2.無
6	女	46	1.気分不良	吐き気	1.生	3.帰宅	2.無
7							
8							
9							
10							

調査機関: やまがた健康推進機構・寒河江市西村山郡医師会総合健診センター・山形市医師会健診センター・庄内地区健康管理センター・山形健康管理センター・全日労福祉協会

# 令和3年度胃がん検診のまとめ

資料 4

## (調査方法)

令和3年度の住民検診・職域検診で「がん(疑い)」であった症例について市町村・検診機関に調査を依頼(R4.9月)調査結果をもとに精密検査機関に調査票の作成を依頼しR4.12月までに回収した症例について確認

表1. 治療の種類

	(令和3年度)		(令和2年度)		(令和2年度)	
	山形県	%	山形県	%	全国集計	%
外科手術	32	18.9	49	30.6	700	31.9
腹腔鏡下手術	42	24.9	33	20.6	503	22.9
内視鏡的治療	82	48.5	70	43.8	915	41.7
化学療法	8	4.7	4	2.5	42	1.9
無治療	4	2.4	4	2.5	17	0.8
その他	1	0.6	0	0.0	18	0.8
計	169	100.0	160	100.0	2,195	100.0
不明			0			
総数	169		160			

表2. 手術の種類

	(令和3年度)		(令和2年度)		(令和2年度)	
	山形県	%	山形県	%	全国集計	%
切除術	73	98.6	81	98.8	1,051	98.9
ポリープ摘除術	0	0.0	0	0.0	3	0.3
吻合術	0	0.0	0	0.0	5	0.5
単開腹	1	1.4	1	1.2	4	0.4
造瘻	0	0.0	0	0.0	0	0.0
計	74	100.0	82	100.0	1,063	100.0
不明	0		0			
総数	74		82			

表3. 腫瘍の遺残 (R)

	(令和3年度)		(令和2年度)		(令和2年度)	
	山形県	%	山形県	%	全国集計	%
R X	2	2.7	0	0.0	122	12.2
R 0	68	91.9	75	92.6	839	83.7
R 1	2	2.7	4	4.9	24	2.4
R 2	2	2.7	2	2.5	17	1.7
計	74	100.0	81	100.0	1,002	100.0
不明	0		1			
総数	74		82			

表4. 癌病巣の数

	(令和3年度)		(令和2年度)		(令和2年度)	
	山形県	%	山形県	%	全国集計	%
単発	122	86.5	117	81.4	1,799	88.0
2個	19	13.5	17	13.6	201	9.8
3個	0	0.0	5	5.1	36	1.8
4個以上	0	0.0	0	0.0	9	0.4
計	141	100.0	139	100.0	2,045	100.0
不明	0		0			
無回答	28		21			
総数	169		160			

各パーセントの分母は各総数から不明・無回答を除いた数  
(端数処理のため合計が100%にならないこともあります)

表5. 発見胃癌の占居部位 I

部位	(令和3年度)		(令和2年度)		(令和2年度)	
	山形県	%	山形県	%	全国集計	%
U	23	14.1	35	22.0	427	18.8
M	72	44.2	71	44.7	980	43.2
L	66	40.5	51	32.1	847	37.3
全体	2	1.2	2	1.3	15	0.7
計	163	100.0	159	100.0	2,269	100.0
無回答	6					
総数	169		159			

表6. 発見胃癌の占居部位 II

部位	(令和3年度)		(令和2年度)		(令和2年度)	
	山形県	%	山形県	%	全国集計	%
小 弯	78	47.9	60	38.5	963	43.1
大 弯	29	17.8	30	19.2	412	18.4
前 壁	14	8.6	27	17.3	348	15.6
後 壁	39	23.9	35	22.4	455	20.4
全 周	3	1.8	4	2.6	57	2.6
合 計	163	100.0	156	100.0	2,235	100.0
無回答	6		4			
総数	169		160			

表7. 発見胃癌の大きさ

長径 (cm)	(令和3年度)		(令和2年度)		(令和2年度)	
	山形県	%	山形県	%	全国集計	%
~1.0	18	12.3	12	8.2	385	19.3
1.1~2.0	43	29.5	52	35.4	578	28.9
2.1~5.0	70	47.9	59	40.1	798	39.9
5.1~	15	10.3	24	16.3	238	11.9
計	146	100.0	147	100.0	1,999	100.0
無回答	23		13			
総数	169		160			

表8. 切除胃癌の深達度別頻度

	(令和3年度)		(令和2年度)		(令和2年度)	
	山形県	%	山形県	%	全国集計	%
T1a(M)	79	53.4	67	44.4	1,184	56.3
T1b(SM)	35	23.6	43	28.5	425	20.2
T2(MP)	16	10.8	12	7.9	149	7.1
T3(SS)	9	6.1	12	7.9	177	8.4
T4a(SE)	7	4.7	17	11.3	128	6.1
T4b(SI)	2	1.4		0.0	40	1.9
計	148	100.0	151	100.0	2,103	100.0
不明	0		2			
無回答	21		7			
総数	169		160			

T1a+T1b	114	77.0	110	72.8	1,609	76.5
T2+T3+T4a+T4b	34	23.0	41	27.2	494	23.5

各パーセントの分母は各総数から不明・無回答を除いた数  
(端数処理のため合計が100%にならないこともあります)



表9. Stage分類

	(令和3年度)		(令和2年度)		(令和2年度)	
	山形県	%	山形県	%	全国集計	%
I A	114	70.8	104	68.0	1,076	73.6
I B	12	7.5	9	5.9	108	7.4
II A	15	9.3	10	6.5	68	4.7
II B	8	5.0	10	6.5	60	4.1
III A	5	3.1	8	5.2	53	3.6
III B	0	0.0	2	1.3	35	2.4
III C	0	0.0	4	2.6	13	0.9
IV	7	4.3	6	3.9	49	3.4
計	161	100.0	153	100.0	1,462	100.0
不明	7		0			
無回答	1		7			
総数	169		160			

表10. 肉眼分類

肉眼分類	(令和3年度)		(令和2年度)		(令和2年度)	
	山形県	%	山形県	%	全国集計	%
0型	126	75.0	123	77.8	1,742	78.6
1型	5	3.0	3	1.9	44	2.0
2型	16	9.5	16	10.1	211	9.5
3型	13	7.7	12	7.6	139	6.3
4型	8	4.8	4	2.5	45	2.0
5型	0	0.0	0	0.0	35	1.6
計	168	100.0	158	100.0	2,216	100.0
無回答	1		2			
総数	169		160			

表11. 0型(表在型)の肉眼分類

肉眼分類	(令和3年度)		(令和2年度)		(令和2年度)	
	山形県	%	山形県	%	全国集計	%
I	3	2.4	7	5.7	78	4.5
II a	28	22.2	19	15.6	428	24.6
II a + II c	17	13.5	19	15.6	162	9.3
II b	2	1.6	6	4.9	57	3.3
II c	69	54.8	61	50.0	908	52.1
II c + III	0	0.0	0	0.0	19	1.1
II c + II a	4	3.2	3	2.5	48	2.8
III + II c	0	0.0	0	0.0	6	0.3
III	0	0.0	0	0.0	4	0.2
その他の組み合わせ	3	2.4	7	5.7	32	1.8
不明	0	0.0	0	0.0	0	0.0
計	126	100.0	122	100.0	1,742	100.0
無回答	0		1			
総数	126		123			

各パーセントの分母は各総数から不明・無回答を除いた数  
(端数処理のため合計が100%にならないこともあります)

# 令和3年度大腸がん検診のまとめ

(調査方法)

令和3年度の住民検診・職域検診で「がん(疑い)」であった症例について市町村・検診機関に調査を依頼(R4.9月)  
調査結果をもとに精密検査機関に調査票の作成を依頼しR4.12月までに回収した症例について確認

表12. 検診受診歴

受診歴	(令和3年度)		(令和2年度)		(令和2年度)	
	山形県	%	山形県	%	全国集計	%
初回受診	60	17.2	47	14.4	1,372	30.0
1年前〃	245	70.4	241	73.9	2,663	58.2
2年前〃	34	9.8	24	7.4	376	8.2
3年前〃	9	2.6	14	4.3	163	3.6
計	348	100.0	326	100.0	4,574	100.0
不明	15		14			
総数	363		340			

表13. 治療方法

治療方法	(令和3年度)		(令和2年度)		(令和2年度)	
	山形県	%	山形県	%	全国集計	%
外科手術	57	15.9	57	16.9	551	12.0
腹腔鏡下手術	114	31.8	90	26.7	1,572	34.1
内視鏡的ポリペクトミー	42	11.7	38	11.3	546	11.8
内視鏡的粘膜切除	143	39.8	140	41.5	1,838	39.9
無治療	1	0.3	6	1.8	27	0.6
その他	2	0.6	6	1.8	76	1.6
計	359	100.0	337	100.0	4,610	100.0
不明(無回答含む)	4		3			
総数	363		340			

表14. 手術の種類(外科・腹腔鏡下)

手術の種類	(令和3年度)		(令和2年度)		(令和2年度)	
	山形県	%	山形県	%	全国集計	%
結腸切除	109	64.1	96	65.3	1,351	68.7
直腸切除	51	30.0	40	27.2	480	24.4
直腸切断(人工肛門造設)	8	4.7	11	7.5	90	4.6
その他	2	1.2	0	0.0	46	2.3
計	170	100.0	147	100.0	1,967	100.0
無回答	1		0			

表15. 癌病巣の数

癌病巣の数	(令和3年度)		(令和2年度)		(令和2年度)	
	山形県	%	山形県	%	全国集計	%
単発	299	94.9	233	96.7	4,029	95.6
2個	11	3.5	7	2.9	144	3.4
3個	4	1.3	0	0.0	19	0.5
4個以上	1	0.3	1	0.4	22	0.5
計	315	100.0	241	100.0	4,214	100.0
不明	0		1			
無回答	48		98			
総数	363		340			

各パーセントの分母は各総数から不明・無回答を除いた数  
(端数処理のため合計が100%にならないこともあります)

表16. 癌病巣の部位

部位	(令和3年度)		(令和2年度)		(令和2年度)	
	山形県	%	山形県	%	全国集計	%
肛門管 (P)	2	0.6	2	0.6	13	0.3
直腸 (R)	79	21.9	65	19.3	952	20.5
直腸S状部 (RS)	43	11.9	39	11.6	474	10.2
S状結腸 (S)	94	26.0	87	25.8	1,411	30.4
下行結腸 (D)	18	5.0	18	5.3	223	4.8
横行結腸 (T)	44	12.2	34	10.1	504	10.9
上行結腸 (A)	43	11.9	61	18.1	709	15.3
盲腸 (C)	38	10.5	31	9.2	349	7.5
虫垂 (V)	0	0.0	0	0.0	10	0.2
計	361	100.0	337	100.0	4,645	100.0
無回答	2		3			
総数	363		340			

表17. 肉眼分類

肉眼分類	(令和3年度)		(令和2年度)		(令和2年度)	
	山形県	%	山形県	%	全国集計	%
0型	236	66.1	221	66.0	2,875	63.8
1型	16	4.5	21	6.3	275	6.1
2型	97	27.2	86	25.7	1,236	27.4
3型	8	2.2	7	2.1	93	2.1
4型	0	0.0	0	0.0	2	0.0
5型	0	0.0	0	0.0	23	0.5
計	357	100.0	335	100.0	4,504	100.0
無回答	6		5			
総数	363		340			

表18. 0型（表在型）の肉眼分類

肉眼分類	(令和3年度)		(令和2年度)		(令和2年度)	
	山形県	%	山形県	%	全国集計	%
I p	46	19.5	35	15.8	585	20.3
I sp	75	31.8	87	39.4	825	28.7
I s	20	8.5	27	12.2	523	18.2
II a	30	12.7	36	16.3	503	17.5
II a + II c	41	17.4	16	7.2	197	6.9
II b	1	0.4	1	0.5	9	0.3
II c	8	3.4	9	4.1	54	1.9
その他	15	6.4	9	4.1	179	6.2
不明	0	0.0	1	0.5	0	0.0
計	236	100.0	221	100.0	2,875	100.0

各パーセントの分母は各総数から不明・無回答を除いた数  
 (端数処理のため合計が100%にならないこともあります)

表19. 大腸癌の環周度

環周度	(令和3年度)		(令和2年度)		(令和2年度)	
	山形県	%	山形県	%	全国集計	%
1/3以下	196	68.5	181	73.3	2,341	71.6
1/2以下	42	14.7	33	13.4	455	13.9
3/4以下	29	10.1	21	8.5	192	5.9
3/4以上	11	3.8	5	2.0	124	3.8
全周	8	2.8	7	2.8	159	4.9
計	286	100.0	247	100.0	3,271	100.0
無回答	77		93			
総数	363		340			

表20. 大腸癌のStage分類

Stage	(令和3年度)		(令和2年度)		(令和2年度)	
	山形県	%	山形県	%	全国集計	%
Stage O	163	45.9	157	47.9	1,922	45.3
Stage I	100	28.2	94	28.7	1,218	28.7
Stage IIa	36	10.1	29	8.8	400	9.4
Stage IIb	2	0.6	2	0.6	45	1.1
Stage IIc	0	0.0	0	0.0	9	0.2
Stage IIIa	13	3.7	10	3.0	174	4.1
Stage IIIb	33	9.3	24	7.3	302	7.1
Stage IIIc	7	2.0	6	1.8	64	1.5
Stage IVa	1	0.3	4	1.2	82	1.9
Stage IVb	0	0.0	1	0.3	9	0.2
Stage IVc	0	0.0	1	0.3	20	0.5
計	355	100.0	328	100.0	4,245	100.0
不明	1		2			
無回答	7		10			
総数	363		340			

表21. 大腸癌の深達度

深達度	(令和3年度)		(令和2年度)		(令和2年度)	
	山形県	%	山形県	%	全国集計	%
Tis	163	46.0	158	48.2	2,037	47.6
T1	77	21.8	68	20.7	868	20.3
T2	36	10.2	37	11.3	463	10.8
T3	67	18.9	55	16.8	715	16.7
T4a	10	2.8	9	2.7	160	3.7
T4b	1	0.3	1	0.3	36	0.8
計	354	100.0	328	100.0	4,279	100.0
不明	1		1			
無回答	8		11			
総数	363		340			

表22. 大腸癌の大きさ(長径)

大きさ(cm)	(令和3年度)		(令和2年度)		(令和2年度)	
	山形県	%	山形県	%	全国集計なし	
~1.0	69	21.0	51	20.2		
1.1~2.0	107	32.5	106	42.1		
2.1~5.0	128	38.9	82	32.5		
5.1~	25	7.6	13	5.2		
計	329	100.0	252	100.0		
無回答	34		88			
総数	363		340			

表23. 大腸癌のDukes分類

Dukes分類	(令和3年度)		(令和2年度)		(令和2年度)	
	山形県	%	山形県	%	全国集計	%
A	268	75.5	262	80.4	3,163	77.3
B	38	10.7	18	5.5	356	8.7
C	47	13.2	40	12.3	478	11.7
D	2	0.6	6	1.8	94	2.3
計	355	100.0	326	100.0	4,091	100.0
不明	1		4			
-	0		0			
無回答	7		10			
総数	363		340			

表24. リンパ節転移

リンパ節転移	(令和3年度)		(令和2年度)		(令和2年度)	
	山形県	%	山形県	%	全国集計	%
なし	284	83.8	270	86.0	3,294	84.4
N 1	38	11.2	29	9.2	431	11.0
N 2	16	4.7	14	4.5	145	3.7
N 3	1	0.3	1	0.3	33	0.8
計	339	100.0	314	100.0	3,903	100.0
不明	3		15			
無回答	21		11			
総数	363		340			

表25. 遠隔転移

遠隔転移	(令和3年度)		(令和2年度)		(令和2年度)	
	山形県	%	山形県	%	全国集計	%
なし	338	99.7	312	98.1	3,915	97.1
あり	1	0.3	6	1.9	116	2.9
計	339	100.0	318	100.0	4,031	100.0
不明	7		12			
無回答	17		10			
総数	363		340			

表26. 大腸癌の組織型分類

組織型分類	(令和3年度)		(令和2年度)		(令和2年度)	
	山形県	%	山形県	%	全国集計	%
乳頭腺癌 (pap)	21	5.9	22	6.7	125	3.0
高分化管状腺癌 (tub1)	195	54.8	192	58.7	2,591	63.0
中分化管状腺癌 (tub2)	122	34.3	98	30.0	1,243	30.2
低分化腺癌 (por)	3	0.8	4	1.2	68	1.7
粘液癌 (muc)	5	1.4	6	1.8	47	1.1
印環細胞癌 (sig)	0	0.0	1	0.3	3	0.1
その他	10	2.8	4	1.2	38	0.9
計	356	100.0	327	100.0	4,115	100.0
不明	1		1			
無回答	6		12			
総数	363		340			

早期がん(T1a・T1b)の数、割合(市町村別)

胃がん検診		令和3年度 検診分			
市町村	確診者数	病理分類		病期小計	% (小計/確診者数%)
山形市	18	T1a	13	16	88.9%
		T1b	3		
寒河江市	2	T1a	0	1	50.0%
		T1b	1		
上市市	10	T1a	3	4	40.0%
		T1b	1		
村山市	1	T1a	0	0	0.0%
		T1b	0		
天童市	8	T1a	5	7	87.5%
		T1b	2		
東根市	5	T1a	2	2	40.0%
		T1b	0		
尾花沢市	1	T1a	1	1	100.0%
		T1b	0		
山辺町	2	T1a	2	2	100.0%
		T1b	0		
中山町	2	T1a	0	1	50.0%
		T1b	1		
河北町	5	T1a	2	3	60.0%
		T1b	1		
西川町	4	T1a	4	4	100.0%
		T1b	0		
朝日町	2	T1a	1	1	50.0%
		T1b	0		
大江町	2	T1a	0	0	0.0%
		T1b	0		
大石田町	1	T1a	1	1	100.0%
		T1b	0		
村山地域計	63	T1a	34	43	68.3%
		T1b	9		
新庄市	6	T1a	3	5	83.3%
		T1b	2		
金山町	0	T1a	0	0	-
		T1b	0		
最上町	1	T1a	1	1	100.0%
		T1b	0		
舟形町	0	T1a	0	0	-
		T1b	0		
真室川町	1	T1a	1	1	100.0%
		T1b	0		
大蔵村	2	T1a	1	1	50.0%
		T1b	0		
鮭川村	0	T1a	0	0	-
		T1b	0		
戸沢村	0	T1a	0	0	-
		T1b	0		
最上地域計	10	T1a	6	8	80.0%
		T1b	2		
米沢市	9	T1a	5	6	66.7%
		T1b	1		
長井市	4	T1a	2	3	75.0%
		T1b	1		
南陽市	5	T1a	2	3	60.0%
		T1b	1		
高畠町	3	T1a	1	2	66.7%
		T1b	1		
川西町	2	T1a	2	2	100.0%
		T1b	0		
小国町	1	T1a	0	0	0.0%
		T1b	0		
白鷹町	1	T1a	0	1	100.0%
		T1b	1		
飯豊町	1	T1a	1	1	100.0%
		T1b	0		
置賜地域計	26	T1a	13	18	69.2%
		T1b	5		
鶴岡市	45	T1a	24	34	75.6%
		T1b	10		
酒田市	10	T1a	4	6	60.0%
		T1b	2		
三川町	1	T1a	1	1	100.0%
		T1b	0		
庄内町	10	T1a	7	8	80.0%
		T1b	1		
遊佐町	3	T1a	1	2	66.7%
		T1b	1		
庄内地域計	69	T1a	37	51	73.9%
		T1b	14		
不明	1	T1a	0	1	100.0%
		T1b	1		
総計	169	T1a	90	121	71.6%
		T1b	31		

早期がん(Tis・T1)の数、割合(市町村別)

大腸がん検診		令和3年度 検診分			
市町村名	確診者数	病理分類		病期小計	% (小計/確診者数%)
山形市	73	Tis	33	48	65.8%
		T1	15		
寒河江市	8	Tis	4	6	75.0%
		T1	2		
上市市	7	Tis	2	2	28.6%
		T1	0		
村山市	6	Tis	3	4	66.7%
		T1	1		
天童市	14	Tis	4	8	57.1%
		T1	4		
東根市	9	Tis	6	7	77.8%
		T1	1		
尾花沢市	8	Tis	4	6	75.0%
		T1	2		
山辺町	4	Tis	2	4	100.0%
		T1	2		
中山町	8	Tis	4	5	62.5%
		T1	1		
河北町	3	Tis	0	1	33.3%
		T1	1		
西川町	4	Tis	0	2	50.0%
		T1	2		
朝日町	3	Tis	0	0	0.0%
		T1	0		
大江町	1	Tis	0	1	100.0%
		T1	1		
大石田町	2	Tis	0	0	0.0%
		T1	0		
村山地域計	150	Tis	62	94	62.7%
		T1	32		
新庄市	19	Tis	7	12	63.2%
		T1	5		
金山町	3	Tis	2	3	100.0%
		T1	1		
最上町	0	Tis	0	0	-
		T1	0		
舟形町	2	Tis	0	1	50.0%
		T1	1		
真室川町	2	Tis	1	2	100.0%
		T1	1		
大蔵村	2	Tis	0	0	0.0%
		T1	0		
鮭川村	1	Tis	1	1	100.0%
		T1	0		
戸沢村	1	Tis	1	1	100.0%
		T1	0		
最上地域計	30	Tis	12	20	66.7%
		T1	8		
米沢市	22	Tis	9	13	59.1%
		T1	4		
長井市	7	Tis	2	3	42.9%
		T1	1		
南陽市	7	Tis	3	4	57.1%
		T1	1		
高畠町	4	Tis	2	2	50.0%
		T1	0		
川西町	1	Tis	0	1	100.0%
		T1	1		
小国町	0	Tis	0	0	-
		T1	0		
白鷹町	4	Tis	0	0	0.0%
		T1	0		
飯豊町	2	Tis	0	1	50.0%
		T1	1		
置賜地域計	47	Tis	16	24	51.1%
		T1	8		
鶴岡市	68	Tis	37	49	72.1%
		T1	12		
酒田市	31	Tis	20	26	83.9%
		T1	6		
三川町	7	Tis	2	5	71.4%
		T1	3		
庄内町	13	Tis	6	9	69.2%
		T1	3		
遊佐町	10	Tis	6	7	70.0%
		T1	1		
庄内地域計	129	Tis	71	96	74.4%
		T1	25		
不明	7	Tis	2	6	85.7%
		T1	4		
総計	363	Tis	163	240	66.1%
		T1	77		

## 早期がん(T1a・T1b)の数、割合(検診機関別)

胃がん検診

令和3年度 検診分

検診機関名	確認者数	病理分類		病期小計	% (小計/確認者数%)
		T1a	T1b		
やまがた健康推進機構 最上検診センター	9	T1a	5	7	77.8%
		T1b	2		
やまがた健康推進機構 山形検診センター	26	T1a	16	19	73.1%
		T1b	3		
やまがた健康推進機構 庄内検診センター	16	T1a	8	11	68.8%
		T1b	3		
やまがた健康推進機構 南陽検診センター	12	T1a	7	9	75.0%
		T1b	2		
やまがた健康推進機構 米沢検診センター	5	T1a	1	2	40.0%
		T1b	1		
やまがた健康推進機構 計	68	T1a	37	48	70.6%
		T1b	11		
日本健康管理協会 山形健康管理センター	5	T1a	3	4	80.0%
		T1b	1		
寒河江市西村山郡医師会 総合健診センター	15	T1a	6	9	60.0%
		T1b	3		
山形市医師会検診センター	14	T1a	6	8	57.1%
		T1b	2		
庄内地区健康管理センター	25	T1a	12	18	72.0%
		T1b	6		
高島健診センター	2	T1a	0	1	50.0%
		T1b	1		
<b>検診機関計</b>	129	T1a	64	88	68.2%
		T1b	24		
個別	40	T1a	26	33	82.5%
		T1b	7		
<b>総計</b>	169	T1a	90	121	71.6%
		T1b	31		

## 早期がん(Tis・T1)の数、割合(検診機関別)

大腸がん検診

令和3年度 検診分

検診機関名	確認者数	病理分類		病期小計	% (小計/確認者数%)
		Tis	T1		
やまがた健康推進機構 最上検診センター	27	Tis	10	18	66.7%
		T1	8		
やまがた健康推進機構 山形検診センター	50	Tis	22	30	60.0%
		T1	8		
やまがた健康推進機構 庄内健診センター	50	Tis	29	39	78.0%
		T1	10		
やまがた健康推進機構 南陽検診センター	24	Tis	7	11	45.8%
		T1	4		
やまがた健康推進機構 米沢検診センター	16	Tis	7	10	62.5%
		T1	3		
やまがた健康推進機構 計	167	Tis	75	108	64.7%
		T1	33		
日本健康管理協会 山形健康管理センター	11	Tis	3	7	63.6%
		T1	4		
寒河江市西村山郡医師会 総合健診センター	33	Tis	16	24	72.7%
		T1	8		
山形市医師会検診センター	47	Tis	21	32	68.1%
		T1	11		
庄内地区健康管理センター	60	Tis	29	42	70.0%
		T1	13		
高島健診センター	2	Tis	1	1	50.0%
		T1	0		
<b>検診機関計</b>	320	Tis	145	214	66.9%
		T1	69		
個別	43	Tis	18	26	60.5%
		T1	8		
<b>総計</b>	363	Tis	163	240	66.1%
		T1	77		