

平成22年度

# 山形県の水産

平成23年7月

山形県

# 目 次

<p>1 山形県沖合漁場概要図 ..... 1</p> <p>2 水産行政・研究組織機構 ..... 2</p> <p>3 委員会・附属機関等 ..... 3</p> <p>4 水産関係歳出決算の概要（一般会計） ..... 3</p> <p>5 主要魚種の漁期・漁場 ..... 4</p> <p>6 漁業経営体数 ..... 5</p> <p>7 海面漁業就業者数 ..... 5</p> <p>8 漁船勢力 ..... 6</p> <p>9 生産高 ..... 7</p> <p>    (1) 海面生産高 ..... 7</p> <p>        ア 魚種別漁獲量 ..... 7～8</p> <p>        イ 魚種別生産額 ..... 9～10</p> <p>        ウ 漁業種別別漁獲量 ..... 11</p> <p>        エ 漁業種別別生産額 ..... 12</p> <p>        オ 地区別漁獲量 ..... 13</p> <p>        カ 地区別生産額 ..... 14</p> <p>    (2) 内水面生産高 ..... 15</p> <p>        ア 漁業協同組合別、河川別漁獲量 ..... 15</p> <p>        イ 漁業協同組合別、河川別生産額 ..... 16</p> <p>10 免許・許可漁業 ..... 17</p> <p>    (1) 漁業権免許件数 ..... 17</p> <p>    (2) 漁業種別、地区別、知事許可隻数 ..... 17</p> <p>    (3) 入会許可漁業 ..... 18</p> <p>    (4) 小型いがつり漁業、許可隻数（道県別） ..... 18</p> <p>    (5) 大臣許可漁業 ..... 19</p> <p>    (6) 遊漁船業登録件数 ..... 19</p> <p>11 漁業取締・調査 ..... 20～21</p> <p>12 漁業無線 ..... 21</p>	<p>    (1) 山形県酒田漁業無線局 ..... 21</p> <p>    (2) 山形県漁業協同組合漁業無線局 ..... 22</p> <p>13 水産基盤整備事業 ..... 23</p> <p>    (1) 漁港及び漁港海岸整備事業 ..... 23</p> <p>    (2) 魚礁及び増殖施設設置事業 ..... 23</p> <p>    (3) 強い水産業づくり交付金事業 ..... 23</p> <p>14 増養殖事業 ..... 24</p> <p>    (1) さけ人工ふ化放流事業 ..... 24</p> <p>    (2) さけ海中飼育放流事業 ..... 25</p> <p>        さけ人工ふ化場位置略図 ..... 26</p> <p>    (3) あわび放流事業 ..... 27</p> <p>    (4) くるまえび放流事業 ..... 27</p> <p>    (5) ひらめ放流事業 ..... 27</p> <p>15 漁業後継者育成 ..... 27</p> <p>    (1) 新規就業者数 ..... 27</p> <p>    (2) 短期研修 ..... 27</p> <p>    (3) 長期研修 ..... 27</p> <p>    (4) 地域人材育成事業（緊急雇用創出事業） ..... 27</p> <p>16 魚食普及・流通対策 ..... 28</p> <p>    (1) 地魚料理教室 ..... 28</p> <p>17 水産業団体 ..... 29</p> <p>    (1) 山形県漁業協同組合 ..... 29</p> <p>    (2) 内水面漁業協同組合 ..... 30</p> <p>    (3) 業種別漁業協同組合 ..... 31</p> <p>    (4) 漁業生産組合 ..... 31</p> <p>    (5) 漁業協同組合連合会 ..... 32</p> <p>    (6) 全国広域漁船保険組合山形県支所 ..... 32</p> <p>    (7) 山形県漁業信用基金協会 ..... 32</p> <p>    (8) 全国合同漁業共済組合山形県事務所 ..... 33</p>	<p>    (9) その他の団体 ..... 33</p> <p>18 水産金融 ..... 34</p> <p>    (1) 金融制度別貸出残高 ..... 34</p> <p>    (2) 漁業近代化資金平成 22 年度融資実績 ..... 35</p> <p>    (3) 沿岸漁業改善資金平成 22 年度融資実績 ..... 35</p> <p>19 漁港、港湾 ..... 36</p> <p>    (1) 漁港・港湾施設一覧表 ..... 36</p> <p>    (2) 漁港管理 ..... 37～38</p> <p>(付 表)</p> <p>    1 年次別漁業経営体数、海面漁業就業者数 ..... 40</p> <p>    2 年次別魚種別漁獲量 ..... 41</p> <p>    3 年次別魚種別生産額 ..... 42</p> <p>    4 年次別魚種別平均単価 ..... 43</p> <p>    5 築磯事業実施一覧表 ..... 44</p> <p>    6 並型魚礁設置事業実施一覧表 ..... 44～45</p> <p>    7 魚礁施設設置事業（事業主体：県）実施一覧表 ..... 46</p> <p>    8 さけ人工ふ化放流事業実施一覧表 ..... 47</p> <p>    9 さけ海中飼育放流事業実施一覧表 ..... 48</p> <p>    10 あわび放流事業実施一覧表 ..... 49</p> <p>    11 くるまえび放流事業実施一覧表 ..... 49</p> <p>    12 ひらめ放流事業実施一覧表 ..... 50</p> <p>    13 漁業種別新規就業者数一覧表 ..... 51</p> <p>    14 漁業就業・独立希望者漁業研修一覧表 ..... 51</p> <p>    15 庄内浜文化伝道師マイスター・庄内浜文化伝道師         の認定一覧表 ..... 52</p> <p>    16 庄内浜文化伝道師・伝道師マイスター活動実績一覧表 ..... 52</p> <p>    17 山形県漁業協同組合共同利用施設一覧表 ..... 53～56</p>
---------------------------------------------------------------------------------------------------------------------------------------------------------------------------------------------------------------------------------------------------------------------------------------------------------------------------------------------------------------------------------------------------------------------------------------------------------------------------------------------------------------------------------------------------------------------------------------------------------------------------------------------------------------------------------------------------------------------------------------------------------------------------------------------------------------------------------------------------------------------------------------------------------------	------------------------------------------------------------------------------------------------------------------------------------------------------------------------------------------------------------------------------------------------------------------------------------------------------------------------------------------------------------------------------------------------------------------------------------------------------------------------------------------------------------------------------------------------------------------------------------------------------------------------------------------------------------------------------------------------------------------------------------------------------------------------------------------------------------------------------------------------------------------------------------------------------------------------------------------------------------------------------------------------------------	-----------------------------------------------------------------------------------------------------------------------------------------------------------------------------------------------------------------------------------------------------------------------------------------------------------------------------------------------------------------------------------------------------------------------------------------------------------------------------------------------------------------------------------------------------------------------------------------------------------------------------------------------------------------------------------------------------------------------------------------------------------------------------------------------------------------------------------------------------------------------------------------------------------------------------------------------------------------------------------------------

1 山形県沖合漁場概要図

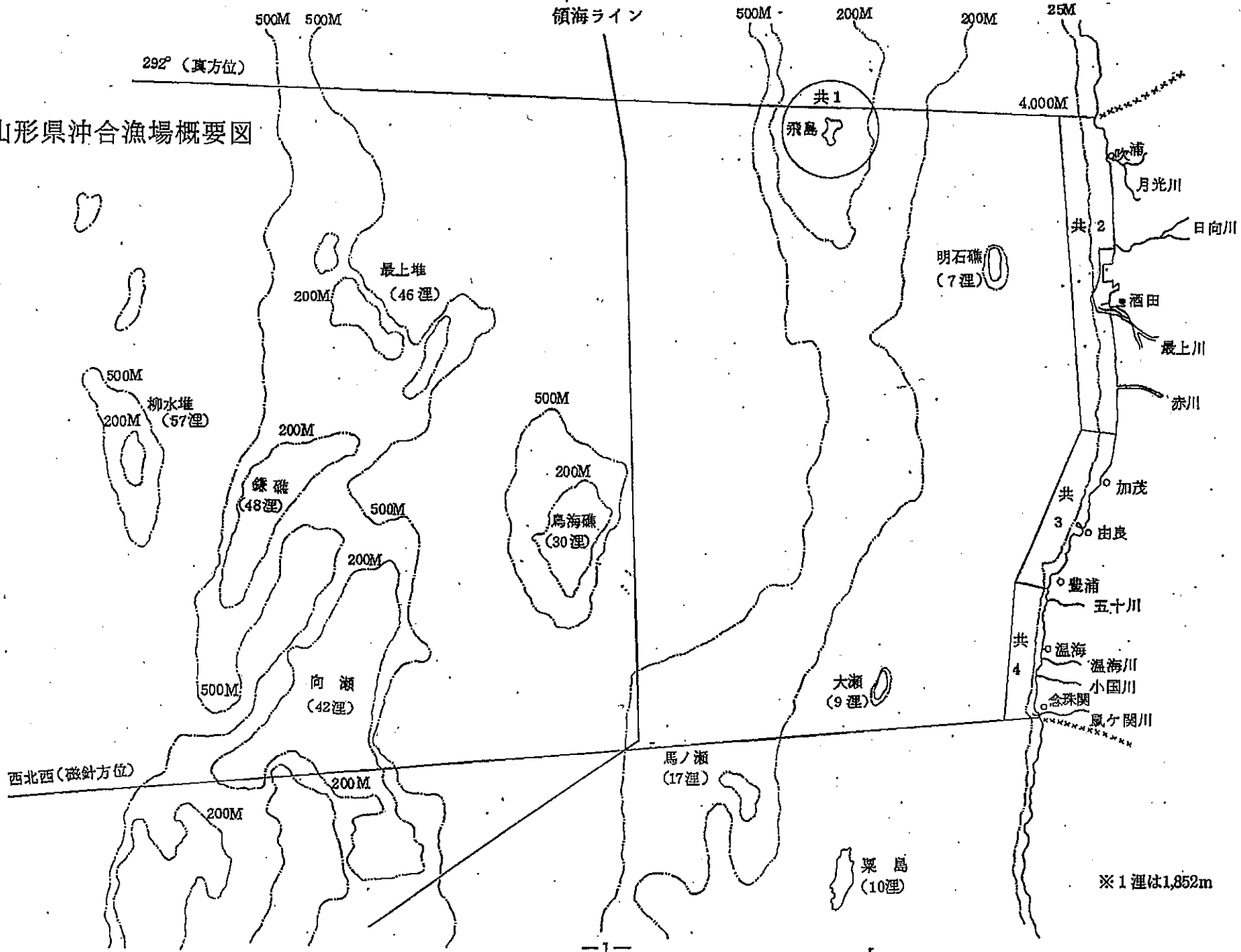

※1 湊は1,852m

2 水産行政・研究組織機構

(平成23年4月1日)

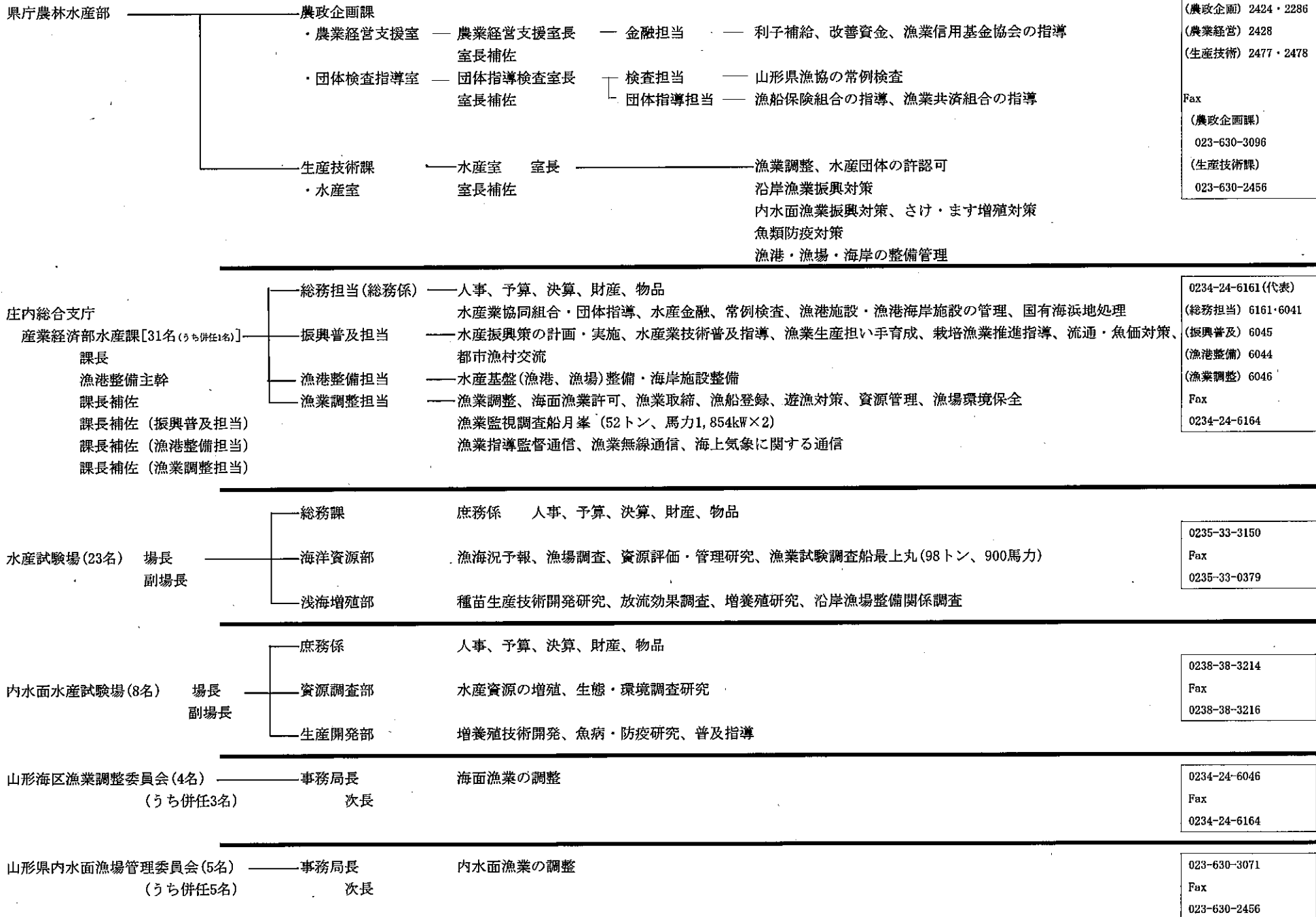

### 3 委員会・附属機関等

平成23年4月1日現在

名 称	事務所所在地	会長名	任 期	委員数	委員選任方法	根 拠 法
山形海区漁業調整委員会	山形県酒田市山居町二丁目14番地23号 山形県庄内総合支庁産業経済部水産課内	齋藤辰男	平20.8～平24.8 4年	10名	公 選 6名 知事選任 4名	漁 業 法
山形県内水面漁場管理委員会	山形県山形市松波二丁目8番1号 山形県農林水産部生産技術課水産室内	伊藤健雄	平20.12～平24.11 4年	10名	知事選任10名	〃
山形県海面利用協議会	山形県酒田市山居町二丁目14番地23号 山形県庄内総合支庁産業経済部水産課内	堀田堅志	平22.4.22～ 平24.4.21	19名	知事選任19名	規 約

### 4 水産関係歳出決算の概要(一般会計)

平成22年度(単位:千円)

性 質 別	金 額	主 要 事 業 等
人 件 費 給 与 等	441,053	報酬等
貸付金	144,000	信用事業等育成強化事業費
補助費等	90,964	水産行政振興費 水産総合振興費 沿岸漁業振興調査事業費 漁業生産体制強化対策事業費 庄内浜トップブランド水産物創出事業費 資源管理型漁業推進総合対策事業費 栽培漁業振興事業費 環境・生態系保全活動支援事業費 さくらます増殖施設管理運営費 魚類生息環境保全対策事業費 など
維持補修費 物件費	20,438 65,026	最上丸維持管理費 漁業公害等対策事業費 沖合漁場パトロール強化事業費 水産物研究情報データベース化事業費 カニ類養殖技術実証事業費 コイヘルペスマン延防止対策事業費 魚類河川遡上促進事業費 など
積立金	1	離島漁業再生支援事業費
計	761,482	

性 質 別	金 額	主 要 事 業 等
開 発 事 業	193,559	海岸環境・保全施設整備事業費 漁港・漁場整備事業費
一 般 公 共	230,395	漁業生産体制強化対策事業費 漁港・漁場整備事業費
一 般 単 独	28,273	漁港調査費 サケ・マス振興事業費 最上丸維持管理費
計	452,227	
そ の 他	0	
計	1,213,709	

### 沿岸漁業改善資金特別会計

平成22年度(単位:千円)

性 質 別	金 額	主 要 事 業 等
貸付勘定	44,345	資金貸付、国庫補助金の自主返納等
業務勘定	771	指導・委託・運用益の繰出
計	45,116	

5 主要魚種の漁期・漁場

魚種	漁期	漁業種類	主な漁場(水深m)
まあじ	9～6月	底びき網	50～100
	5～11月	小型定置	地先
ぶり・いなだ	5～11月	ひきなわ釣り	沿岸1～5マイル内
	8～12月	一本釣り(火光利用)	沿岸天然礁・人工魚礁
	5～12月	定置	地先
めじまぐる	6～11月	ひきなわ釣り	沿岸5～15マイル内
	8～11月	はえなわ	大瀬・明石礁・飛島周辺
さけ	10～12月	小型定置	地先
ます	4～5月	流し網	最上川(河口部)
	4～6月	流し網	沖合
	3～4月	はえなわ	60以深
	4～5月	小型定置	地先
するめいか	5～2月	一本釣り	タラ場・飛島周辺・沖合天然礁
やりいか	12～3月	一本釣り	沿岸天然礁・人工魚礁・飛島周辺
	2～5月	小型定置	飛島地先
	2～4月	さし網	飛島周辺
	10～4月	底びき網	80～200
ひらめ・かれい	9～6月	底びき網	80～230
	2～11月	さし網	20～70
	6～9月	一本釣り(ひらめ)	20～50
まだら	12～3月	底びき網	180～300
	10～1月	はえなわ	沖合天然礁
	12～2月	さし網	飛島西側500以浅(許可漁場)
すけとうだら	9～4月	底びき網	200～350

魚種	漁期	漁業種類	主な漁場(水深m)
ほっけ	9～11月	底びき網	200～300
	1～5月	はえなわ	沖合天然礁
はたはた	9～6月	底びき網	130～300
あんこう	9～6月	底びき網	80～200
あぶらつのざめ	12～4月	底びき網	180～250
	1～4月	はえなわ	150～300
	2～4月	さし網	飛島東側の許可漁場
たい	9～5月	底びき網	50～100
	5～11月	ごち網	40～80
	4～12月	はえなわ	大瀬・明石礁・沿岸20～80
	6～12月	一本釣り	20～50
	5～7月	定置	地先
あまだい	7～10月	さし網	80～120
きす	4～11月	さし網	20～80
うすめばる	4～10月	さし網	飛島漁業権内120～180
	2～10月	一本釣り	大瀬・沿岸天然礁・飛島周辺
ほっこくあかえび	9～6月	底びき網	250～600
くるまえび	6～9月	さし網	10～50
ずわいがに	10～4月	底びき網	150～300
	2～4月	さし網	飛島東側
べにずわい	5～2月	かご	800以深
がざみ	7～10月	さし網	10～30
深海性ばい	6～8月	かご	400以深
いわがき	6～8月	採貝藻	地先

## 6 漁業経営体数

総経営体数は416経営体で、前回調査(H18)前年より12経営体減少した。平成20年11月1日現在

漁業地区専兼別	総数	漁船 非使用	無動力	動 力										小型定置	海面養殖
				1 t未満	1～3	3～5	5～10	10～20	20～30	30～50	50～100	100～200	200～		
地区別経営体数	416	16	—	146	125	74	20	23	1	—	—	4	—	5	2
遊佐	45	16	—	6	13	6	1	3	—	—	—	—	—	—	—
酒田	69	—	—	12	29	21	3	2	—	—	—	2	—	—	—
飛島	76	—	—	16	25	26	7	—	1	—	—	—	—	1	—
加茂	50	—	—	28	17	4	—	—	—	—	—	1	—	—	—
由良	26	—	—	12	4	1	4	4	—	—	—	—	—	1	—
豊浦	47	—	—	19	16	6	1	2	—	—	—	1	—	1	1
温海	38	—	—	21	15	1	—	—	—	—	—	—	—	—	1
念珠関	65	—	—	32	6	9	4	12	—	—	—	—	—	2	—

(平成20年漁業センサス)

## 7 海面漁業就業者数

(平成20年漁業センサス)

区 分	計	男 女 年 齢 別					
		男					女
		小計	15～24	25～39	40～59	60歳以上	
自営漁業就業者 及び 漁業雇われ就業者	600	563	15	52	120	376	37

(農林水産統計)

(注) ラウンドのため、計と内訳とは必ずしも一致しない場合がある。

## 8 漁 船 勢 力

<隻数> 海面漁船は899隻で前年より28隻減少した。船質別にみると木船が1隻、鋼船が1隻、FRP船が26隻減少している。トン数階層別にみると、5トン未満船が28隻減少し、5トン以上船に増減はなかった。  
内水面漁船の動力船は、木船が12隻、FRP船が2隻の計14隻が増加した。

<トン数、馬力数> 海面動力漁船の一隻当たりの平均トン数は3.26トン、平均馬力は64馬力であった。なお、平成14年4月1日以降に新しい推進機関を据え付けた場合は、馬力数ではなく出力のkW表示となっている。

平成22年12月31日現在

船質	区 分	海 面														内 水 面	
		無動力	1トン未満	1~2.9	3~4.9	5トン未満計	5~9	10~19	20~29	30~49	50~99	100~199	200トン以上	5トン以上計	計	無動力	動力
木	隻 数	1	10	1		12								0	12	17	16
	トン数	0.50	6.66	2.06		9.22								0.00	9.22	11.90	7.63
	馬力数		300	5		305								0	305		480
鋼	隻 数				2	2		1			2	4	1	8	10		
	トン数				9.80	9.80		14.00			150.00	570.00	452.00	1,186.00	1,195.80		
	馬力数				542	542		150			3,878	1,620	520	6,168	6,710		
FRP	隻 数	9	481	280	66	836	16	25						41	877	6	32
	トン数	4.50	280.37	603.48	299.85	1,188.20	141.68	370.75						512.43	1,700.63	4.20	27.40
	馬力数		13,991	14,866	9,977	38,834	4,042	6,801						10,843	49,677		938
計	隻 数	10	491	281	68	850	16	26	0	0	2	4	1	49	899	23	48
	トン数	5.00	287.03	605.54	309.65	1,207.22	141.68	384.75	0.00	0.00	150.00	570.00	452.00	1,698.43	2,905.65	16.10	35.03
	馬力数	0	14,291	14,871	10,519	39,681	4,042	6,951	0	0	3,878	1,620	520	17,011	56,692	0	1,418



## 9 生産高

### (1) 海面生産高 (属地)

#### ア 魚種別漁獲量

県内の漁獲量は全体で前年より220トン減の7,033トン、前年比97%となった。

これを魚種別に見ていくと、1位 するめいか(2,522トン、35.9%)、2位 ペにずわい(456トン、6.5%)、3位 はたはた(410トン、5.8%)、4位 たい類(405トン、5.8%)、5位 たら(394トン、5.6%)であった。

平成22年 単位: kg

魚種	月	1月	2月	3月	4月	5月	6月	7月	8月	9月	10月	11月	12月	合計	21年	前年比
1	さけ	0	0	4	3	0	0	0	0	270	23,163	164,795	37,048	225,283	289,774	78%
2	ます	9	93	874	1,929	11,243	15,614	30,813	0	0	0	0	2	60,577	4,160	1456%
3	たい類	10,880	5,152	11,665	19,075	75,905	57,040	40,266	31,838	29,471	37,392	44,082	42,094	404,860	359,257	113%
4	まがれい	273	3,787	3,793	3,228	1,868	6,609	537	40	6,928	2,840	4,662	2,368	36,933	35,943	103%
5	その他のかれい類	7,361	11,679	13,582	18,911	23,263	22,745	3,393	2,148	28,273	17,545	10,461	6,583	165,944	200,980	83%
6	ひらめ	2,450	2,774	4,435	7,303	16,923	14,640	2,062	805	4,545	7,173	5,581	4,236	72,927	76,053	96%
7	にぎす	97	317	505	50	175	3,088	0	2	110	382	120	28	4,874	4,510	108%
8	たら	95,575	159,517	10,487	2,234	4,001	2,610	820	462	9,356	42,107	38,345	28,767	394,281	415,711	95%
9	すけとうだら	18,542	33,191	2,655	230	2,182	3,420	0	391	21,541	60,611	8,410	3,580	154,753	206,102	75%
10	ほっけ	1,102	1,552	274	3,503	4,625	104,710	9,503	89	123,515	6,013	4,051	1,691	260,628	222,753	117%
11	さめ	6,883	16,876	7,489	4,410	57	44	0	0	5	6	27	340	36,137	23,372	155%
12	はたはた	16,180	102,059	65,014	56,538	47,219	24,806	0	0	231	7,485	28,986	61,532	410,050	445,601	92%
13	あんこう	7,616	7,775	6,919	10,809	7,428	3,530	61	5	7,879	9,886	11,612	7,941	81,461	97,722	83%
14	いわし	0	0	69	132	123	135	1	0	0	0	4	0	464	674	69%
15	ぶり・いなだ	428	1,016	1,996	1,336	71,518	41,787	10,597	1,499	5,718	23,356	40,376	10,871	210,498	246,619	85%
16	めばる類	1,216	5,362	7,689	19,096	10,091	10,585	4,006	1,743	7,302	7,320	2,561	2,982	79,953	107,203	75%
17	きす	1	12	2	18	116	983	1,572	1,226	819	257	143	5	5,154	6,615	78%

平成22年 単位：kg

魚種	1月	2月	3月	4月	5月	6月	7月	8月	9月	10月	11月	12月	合計	21年	前年比
18 かながしら	917	1,001	1,044	3,014	4,361	3,936	1,972	789	3,720	2,874	2,840	1,911	28,379	26,423	107%
19 あじ	714	1,628	1,683	2,778	27,707	39,557	8,364	2,859	1,567	3,915	2,657	2,835	96,264	177,279	54%
20 その他の魚類	6,596	10,540	14,562	24,715	62,670	59,183	22,893	23,340	24,747	44,241	43,380	38,608	375,475	449,032	84%
21 するめいか	98,248	27	80	105	164,924	747,852	326,330	233,279	276,169	138,202	227,368	308,986	2,521,570	2,594,813	97%
22 やりいか	9,014	10,183	8,841	3,134	58	50	8	0	64	512	672	1,180	33,716	30,070	112%
23 その他のいか類	17	18	86	236	231	63	42	99	883	3,591	2,496	47	7,809	5,877	133%
24 くるまえば	0	0	1	3	2	8	195	251	89	4	8	1	562	714	79%
25 ほっこくあかえび	8,088	16,922	15,081	22,065	21,343	18,358	0	0	23,180	27,795	31,269	22,949	207,050	208,404	99%
26 その他のえび	926	1,928	3,149	4,747	4,743	10,351	0	0	2,006	2,742	2,665	1,806	35,063	28,974	121%
27 ずわいがに	3,241	6,629	11,831	5,143	0	0	0	0	4	16,873	6,585	3,492	53,798	33,935	159%
28 べにずわい	4,840	14,800	0	3	54,000	67,840	71,440	72,230	56,570	67,950	34,040	12,700	456,413	342,804	133%
29 がざみ	0	2	23	44	177	61	135	429	2,174	7,747	7,731	600	19,123	4,742	403%
30 その他の水産動物	16,194	27,184	15,434	22,351	20,201	21,359	306	77	5,525	6,086	9,719	4,894	149,330	125,821	119%
31 あわび	503	1,794	1,050	2,784	1,018	401	218	477	255	0	0	827	9,327	11,602	80%
32 さざえ	1,303	1,867	802	2,620	2,488	6,552	15,763	22,257	11,305	16,801	5,923	1,878	89,559	83,071	108%
33 いわがき	0	0	0	0	3,292	63,371	80,642	112,316	1,694	0	0	0	261,315	261,137	100%
34 こだまがい	0	0	0	0	30	109	350	147	122	375	1,160	129	2,422	15,582	16%
35 その他の貝類	82	136	355	264	774	18,285	20,880	20,933	1,144	875	678	160	64,566	73,099	88%
36 わかめ	0	0	0	194	784	209	0	0	0	0	0	0	1,187	1,160	102%
37 のり	86	30	27	0	0	0	0	0	0	0	0	32	175	646	27%
38 その他の藻類	269	284	318	787	988	806	7,265	3,065	200	186	261	300	14,729	34,375	43%
合計	319,651	446,135	211,819	243,792	646,528	1,370,697	660,434	532,796	657,381	586,305	743,668	613,403	7,032,609	7,252,609	97%
21年	345,331	382,971	242,086	289,536	665,715	1,234,772	537,044	587,571	872,684	845,203	785,115	464,581	7,252,609		
前年比	93%	116%	87%	84%	97%	111%	123%	91%	75%	69%	95%	132%	97%		

(漁協統計)

## イ 魚種別生産額

県内の生産額は全体で前年より46百万円減の27億40百万円、前年比98%となった。

これを魚種別に多い物から見ていくと、1位 するめいか(660百万円、24.1%)、2位 たい類(266百万円、9.7%)、3位 ほっこくあかえび(205百万円、7.5%)、4位 たら(145百万円、5.3%)、5位 いわがき(120百万円、4.4%)であった。

平成22年 単位：千円

魚種	月	1月	2月	3月	4月	5月	6月	7月	8月	9月	10月	11月	12月	合計	21年	前年比
1 さけ		0	0	1	6	0	0	0	0	85	7,289	53,851	10,966	72,198	73,313	98%
2 ます		17	137	1,956	4,284	4,548	5,129	12,488	0	0	0	0	1	28,560	8,300	344%
3 たい類		8,533	6,111	16,281	20,006	41,717	32,663	27,933	24,166	18,574	20,558	23,421	25,857	265,820	260,774	102%
4 まがれい		285	1,828	2,468	2,030	1,621	6,808	542	41	4,803	2,371	3,161	1,692	27,650	29,862	93%
5 その他のかれい類		3,437	5,170	7,721	9,766	10,337	10,595	2,378	1,517	14,458	7,652	4,903	3,190	81,124	104,765	77%
6 ひらめ		3,848	3,497	5,975	9,328	14,924	9,984	1,933	1,081	5,557	7,033	5,010	4,984	73,154	80,483	91%
7 にぎす		29	92	173	18	71	669	0	2	34	177	54	12	1,331	1,033	129%
8 たら		48,009	36,671	2,565	605	716	467	226	144	3,002	16,325	18,929	16,859	144,518	158,207	91%
9 すけとうだら		3,987	5,869	537	27	238	251	0	97	5,330	14,572	2,775	1,049	34,732	46,799	74%
10 ほっけ		116	177	45	598	768	11,002	1,042	17	12,445	855	605	248	27,918	24,345	115%
11 さめ		1,149	1,644	848	383	4	3	0	0	1	1	2	79	4,114	2,868	143%
12 はたはた		6,057	18,796	17,540	9,806	8,189	5,405	0	0	219	7,705	22,174	22,720	118,611	99,003	120%
13 あんこう		6,713	5,375	2,137	2,230	1,260	363	9	1	2,579	5,292	8,890	7,713	42,562	56,576	75%
14 いわし		0	0	40	62	98	57	1	0	0	0	0	0	258	579	45%
15 ぶり・いなだ		251	474	1,056	669	20,220	8,911	4,650	648	1,298	4,033	6,820	2,456	51,486	67,759	76%
16 めばる類		828	4,487	8,734	18,759	7,007	6,765	3,941	2,109	4,634	4,023	1,114	1,993	64,394	72,529	89%
17 きす		1	16	3	23	138	1,020	1,797	1,564	948	252	147	7	5,916	8,525	69%

平成22年 単位：千円

魚種	月	1月	2月	3月	4月	5月	6月	7月	8月	9月	10月	11月	12月	合計	21年	前年比
18	かながしら	357	437	490	1,259	1,278	874	821	512	1,060	819	721	401	9,029	7,790	116%
19	あじ	370	610	801	1,397	11,145	14,650	3,260	2,103	891	1,821	842	577	38,467	45,913	84%
20	その他の魚類	4,598	7,496	8,526	10,674	20,919	18,548	16,912	25,650	18,528	34,977	34,550	33,056	234,434	315,644	74%
21	するめいか	24,349	7	24	31	45,353	161,596	94,703	59,707	75,843	38,923	72,763	86,567	659,866	602,252	110%
22	やりいか	5,807	7,956	8,725	3,547	70	48	8	0	35	336	378	757	27,667	24,382	113%
23	その他のいか類	4	8	24	132	168	44	39	116	619	2,056	1,274	31	4,515	4,898	92%
24	くるまえび	0	1	8	8	9	45	1,199	1,789	493	11	3	5	3,571	4,496	79%
25	ほっこくあかえび	9,302	18,360	19,393	21,217	17,264	14,394	0	0	19,598	25,638	30,158	29,756	205,080	197,243	104%
26	その他のえび	1,227	1,791	2,982	4,349	3,648	2,925	0	0	1,097	2,859	2,226	1,583	24,687	20,805	119%
27	ずわいがに	3,147	6,580	9,629	3,158	0	0	0	0	1	16,822	7,009	5,785	52,131	33,903	154%
28	べにずわい	678	2,072	0	2	7,560	9,498	10,002	10,112	7,920	9,513	4,766	1,778	63,901	48,184	133%
29	がざみ	0	3	44	105	467	114	152	441	1,778	3,673	4,740	402	11,919	5,368	222%
30	その他の水産動物	8,670	12,300	9,918	15,844	12,188	8,978	184	44	2,361	2,929	4,146	2,489	80,051	63,387	126%
31	あわび	2,256	6,955	4,957	15,902	5,623	1,878	1,100	2,551	1,275	0	0	4,221	46,718	48,239	97%
32	さざえ	454	936	418	1,259	1,223	2,668	7,126	11,961	4,187	5,084	1,684	928	37,928	39,976	95%
33	いわがき	0	0	0	0	1,550	23,596	43,204	51,382	587	0	0	0	120,319	135,225	89%
34	こだまがい	0	0	0	0	15	56	219	96	76	141	390	43	1,036	6,344	16%
35	その他の貝類	113	159	442	317	780	11,681	13,681	16,027	682	779	635	167	45,463	49,765	91%
36	わかめ	0	0	0	75	332	121	0	0	0	0	0	0	528	600	88%
37	のり	1,092	334	219	0	0	0	0	0	0	0	0	450	2,095	2,848	74%
38	その他の藻類	351	417	591	1,559	1,445	1,329	16,462	3,321	281	326	401	467	26,950	34,095	79%
	合計	146,035	156,766	135,271	159,435	242,893	373,135	266,012	217,199	211,279	244,845	318,542	269,289	2,740,701	2,787,077	98%
	21年	192,767	130,252	120,086	162,070	228,478	369,207	250,009	245,703	295,166	311,104	287,751	194,484	2,787,077		
	前年比	76%	120%	113%	98%	106%	101%	106%	88%	72%	79%	111%	138%	98%		

(漁協統計)

ウ 漁業種類別漁獲量

漁獲量について、漁業種別に多い物から見ていくと、1位 いか一本釣漁業（2,516トン、35.8%）、2位 底びき網漁業（2,191トン、31.2%）、3位 さけます定置網漁業（593トン、8.4%）、4位 かご漁業（528トン、7.5%）、5位 採貝藻漁業（323トン、4.6%）であった。

平成22年 単位：kg

漁業種類	1月	2月	3月	4月	5月	6月	7月	8月	9月	10月	11月	12月	合計	21年	前年比
1 底びき網漁業	186,044	359,252	152,535	154,327	164,726	240,442	10,474	685	272,266	257,772	195,985	196,632	2,191,140	2,175,608	101%
2 その他の底びき網漁業	0	0	0	0	0	0	0	0	0	0	7	0	7	128	5%
3 ごち網漁業	0	0	0	0	1	3,357	27,153	33,793	10,470	8,337	7,878	0	90,989	104,276	87%
4 ます流し網漁業	0	0	0	0	10,200	15,440	30,800	0	0	0	0	0	56,440	0	0%
5 その他の流し網漁業	0	0	0	0	0	0	0	0	0	0	0	0	0	0	0%
6 さし網漁業	7,187	24,701	18,641	32,090	37,329	31,440	22,778	17,515	11,075	16,291	16,003	7,730	242,780	274,181	89%
7 ますはえなわ漁業	0	0	0	0	0	0	0	0	0	0	0	0	0	0	0%
8 その他のはえなわ漁業	9,401	22,365	21,431	25,449	23,474	50,780	25,880	11,209	7,760	23,127	44,467	29,922	295,265	407,306	72%
9 いか一本釣漁業	98,015	0	0	0	164,895	745,192	326,304	233,279	275,861	137,400	226,528	308,732	2,516,206	2,575,953	98%
10 その他の一本釣漁業	84	3,313	4,258	4,193	3,452	3,039	5,117	6,924	4,100	15,013	19,651	3,512	72,656	116,506	62%
11 かご漁業	12,270	20,554	2,588	1,597	56,508	87,036	89,767	86,359	56,767	67,970	34,047	12,742	528,205	425,154	124%
12 さけます定置網漁業	0	0	3,065	10,376	165,308	115,857	17,759	9	3,607	41,845	189,755	45,785	593,366	693,990	86%
13 その他の定置網漁業	2,603	8,581	5,573	2,491	7,220	4,740	3,472	2,840	1,301	926	1,901	4,870	46,518	62,816	74%
14 採貝藻漁業	3,494	7,133	3,336	12,885	13,096	72,928	71,498	96,540	13,992	17,385	7,317	3,199	322,803	332,286	97%
15 その他の漁業	553	236	392	384	319	446	29,432	43,643	182	239	129	279	76,234	84,405	90%
合計	319,651	446,135	211,819	243,792	646,528	1,370,697	660,434	532,796	657,381	586,305	743,668	613,403	7,032,609	7,252,609	97%
21年	345,331	382,971	242,086	289,536	665,715	1,234,772	537,044	587,571	872,684	845,203	785,115	464,581	7,252,609		
前年比	93%	116%	87%	84%	97%	111%	123%	91%	75%	69%	95%	132%	97%		

(漁協統計)

エ 漁業種類別生産額

生産額について、漁業種別に多い物から見ていくと、1位 底びき網漁業（979百万円、35.7%）、2位 いか一本釣漁業（659百万円、24.0%）、3位 その他のはえなわ漁業（225百万円、8.2%）、4位 採貝藻漁業（204百万円、7.4%）、5位 さけます定置網漁業（199百万円、7.2%）であった。

平成22年 単位：千円

漁業種類	月	1月	2月	3月	4月	5月	6月	7月	8月	9月	10月	11月	12月	合計	21年	前年比
1 底びき網漁業		99,562	110,977	83,427	73,737	63,981	69,051	1,785	235	92,021	132,135	124,951	126,901	978,763	946,044	103%
2 その他の底びき網漁業		0	0	0	0	0	0	0	0	0	0	21	0	21	42	50%
3 ごち網漁業		0	0	0	0	1	1,358	17,027	24,866	7,192	5,617	5,514	0	61,575	69,918	88%
4 ます流し網漁業		0	0	0	0	2,675	4,886	12,469	0	0	0	0	0	20,030	0	0%
5 その他の流し網漁業		0	0	0	0	0	0	0	0	0	0	0	0	0	0	0%
6 さし網漁業		3,565	8,733	13,020	25,476	22,726	16,302	17,989	17,946	10,513	12,203	11,213	3,605	163,291	195,217	84%
7 ますはえなわ漁業		0	0	0	0	0	0	0	0	0	0	0	0	0	0	0%
8 その他のはえなわ漁業		5,967	12,997	16,724	20,594	15,821	30,601	19,906	13,147	7,430	23,454	31,368	26,806	224,815	320,426	70%
9 いか一本釣漁業		24,275	0	0	0	45,346	161,194	94,696	59,707	75,758	38,708	72,554	86,480	658,718	599,322	110%
10 その他の一本釣漁業		110	3,324	5,866	3,797	2,495	2,116	3,286	5,488	1,803	5,003	5,947	1,610	40,845	55,574	73%
11 かご漁業		5,128	4,823	1,499	949	9,058	21,401	22,160	21,864	8,046	9,530	4,769	1,812	111,039	99,956	111%
12 さけます定置網漁業		3	0	2,230	7,222	63,488	32,945	6,798	9	1,307	11,751	58,807	14,099	198,659	194,677	102%
13 その他の定置網漁業		2,131	5,329	5,269	2,773	2,955	1,956	2,080	1,700	462	559	795	1,075	27,084	31,068	87%
14 採貝藻漁業		4,482	10,200	6,786	24,462	14,010	30,631	44,988	47,749	6,564	5,546	2,427	6,113	203,958	215,599	95%
15 その他の漁業		812	383	450	425	337	694	22,828	24,488	183	339	176	788	51,903	59,234	88%
合計		146,035	156,766	135,271	159,435	242,893	373,135	266,012	217,199	211,279	244,845	318,542	269,289	2,740,701	2,787,077	98%
21年		192,767	130,252	120,086	162,070	228,478	369,207	250,009	245,703	295,166	311,104	287,751	194,484	2,787,077		
前年比		76%	120%	113%	98%	106%	101%	106%	88%	72%	79%	111%	138%	98%		

(漁協統計)

才 地区別漁獲量

平成22年 単位：kg

月	地区	酒田	飛島	吹浦	加茂	由良	豊浦	温海	念珠関	合計	21年	前年比
1		142,914	19,155	21,528	6,446	35,314	13,558	704	80,032	319,651	345,331	93%
2		85,167	28,687	34,022	21,867	78,449	36,953	3,277	157,713	446,135	382,971	116%
3		43,013	14,007	16,098	4,162	36,174	22,174	4,414	71,777	211,819	242,086	87%
4		40,868	12,267	15,079	5,924	38,278	26,912	9,280	95,184	243,792	289,536	84%
5		118,087	14,647	16,099	78,338	172,559	71,562	5,973	169,263	646,528	665,715	97%
6		574,889	44,869	55,544	93,944	228,641	68,973	16,779	287,058	1,370,697	1,234,772	111%
7		278,221	60,088	38,716	84,617	63,442	27,241	6,683	101,426	660,434	537,044	123%
8		275,310	19,429	32,090	97,800	19,011	31,698	13,591	43,867	532,796	587,571	91%
9		386,287	10,709	41,827	61,275	35,298	18,592	3,463	99,930	657,381	872,684	75%
10		209,484	11,387	25,017	82,602	52,657	28,499	7,964	168,695	586,305	845,203	69%
11		303,810	15,196	25,105	84,545	124,387	54,123	8,515	127,987	743,668	785,115	95%
12		361,894	3,729	32,402	22,653	58,101	30,116	7,130	97,378	613,403	464,581	132%
合計		2,819,944	254,170	353,527	644,173	942,311	430,401	87,773	1,500,310	7,032,609	7,252,609	97%
21年		3,115,030	320,582	325,560	532,906	887,161	486,664	106,374	1,478,332	7,252,609		
前年比		91%	79%	109%	121%	106%	88%	83%	101%	97%		

(漁協統計)

力 地区別生産額

平成22年 単位：千円

月	地区	酒田	飛島	吹浦	加茂	由良	豊浦	温海	念珠関	合計	21年	前年比
1		48,887	11,005	10,199	1,547	21,011	7,996	918	44,472	146,035	192,767	76%
2		27,319	13,685	10,626	6,711	24,714	13,752	4,066	55,893	156,766	130,252	120%
3		25,379	11,915	8,281	3,788	19,121	13,464	5,848	47,475	135,271	120,086	113%
4		26,653	12,086	8,897	7,035	22,202	18,181	12,533	51,848	159,435	162,070	98%
5		47,198	7,540	7,601	19,346	60,359	29,977	4,890	65,982	242,893	228,478	106%
6		135,068	13,329	19,531	18,588	63,376	26,021	9,144	88,078	373,135	369,207	101%
7		98,458	28,627	18,251	19,306	30,009	19,393	6,585	45,383	266,012	250,009	106%
8		88,715	12,928	16,234	25,054	13,684	23,775	8,361	28,448	217,199	245,703	88%
9		102,154	7,185	8,235	11,247	18,449	11,867	2,762	49,380	211,279	295,166	72%
10		77,319	6,641	12,890	16,418	27,409	15,422	7,205	81,541	244,845	311,104	79%
11		117,275	9,174	13,933	23,696	48,007	24,090	5,915	76,452	318,542	287,751	111%
12		116,934	3,256	13,664	6,467	28,063	15,942	7,042	77,921	269,289	194,484	138%
合計		911,359	137,371	148,342	159,203	376,404	219,880	75,269	712,873	2,740,701	2,787,077	98%
21年		926,868	190,336	144,047	147,995	356,131	238,218	90,604	692,878	2,787,077		
前年比		98%	72%	103%	108%	106%	92%	83%	103%	98%		

(漁協統計)



## (2)内水面生産高

## ア 漁業協同組合別、河川別漁獲量

平成22年 単位：kg

漁協名	魚種 河川名	さくらます	にじます	いわな	やまめ	ひめます	あゆ	こい	ふな	うぐい は	うなぎ	やつめ うなぎ	かじか	どじょう	わかさぎ	なます	その他	魚合 類計	えび かに	その他	総計
県南	最上川			20	7				5	40			2					74			74
	羽黒川		30	80	40		20	150	10	80	3		5		8			426			426
	鬼面川		310	210	140		350		5	120			3					1,138			1,138
西置賜	最上川		13	341	248		747		1,086	1,130	11		10			200	804	4,590			4,590
	置賜白川		31	145	179		154		177	257								943			943
最上川第一	最上川	3			2		1,215		68	512	5		2			135	255	2,197	4		2,201
	朝日川		5	550	784		48			32			20					1,439			1,439
	月布川	37		375	518		523			297			32					1,803		21	1,803
最上川第二	最上川		35		17		200	280	750	1,050				30				60		8	2,422
	寒河江川	35	1,230	230	230		4,000			600			90	8				8			6,431
丹生川	最上川						200	200	20	70								490	100		590
	臈気川・野尻川			35	80		330	40	20	135			20					660			660
	丹生川		20	50	100		5,300	80	30	900			200					6,680	25		6,705
小国川	最上川			1			81	4		2						12		100	448		548
	小国川	249	1,876	2,032	2,091		32,623	396	14	4,187		5	1,087	58		50		44,668	189		44,857
最北中部	最上川	50					1,000	20	30	500						50	200	1,850	600		2,450
	銅山川	80	30	500	300		500			200		5	100				5	1,720	300		2,020
	角川	150	10	400	300		500			100			40				20	1,520	400		1,920
	泉田川その他	8	3	130	100		30						30				10	311			311
最上	鮭川	1		6	2		1,375	83	29	160	1		35			4	1	1,697	338		2,035
	真室川			50	55		445	6		95			2					653	10		663
	金山川	48		16	13		205	23	2	92			3				1	403			403
最上川第八	最上川	150					70	130	150	200							150	850	2,000		2,850
	立谷沢川	50		125	100		50	40		100							100	565	300		865
	相沢川	65		100	100		25	70	70	60								490	800		1,290
両羽	最上川	77																119			196
最上川水系 小計		1,003	3,593	5,396	5,406	0	49,991	1,522	2,466	10,919	20	129	1,681	96	8	486	1,600	84,316	5,514		89,830
赤川	赤川	3,200	400	1,200	7,050	30	7,000	1,000	750	3,500		850	550	1,000		3,000	15,000	44,530	10,400		54,930
日向荒瀬	日向川・荒瀬川	950		650	700		3,500	40	20	600		25	150					6,635			6,635
山戸	五十川	160		200	700		1,500			300		30	300					3,190	270		3,460
温海町	温海川	108	12	292	398		2,120			105		14	8					3,057	5		3,062
	庄内小国川	214	23	208	245		1,030			81		18	4					1,823	2		1,825
	鼠ヶ関川	72	6	208	230		1,290			38		2	4					1,850	6		1,856
月光川養	月光川	50		500	600		100	50		10		5	60				1,375	3,000		4,375	
小国町	荒川		120	3,000	1,400		4,200	100		1,800	70		400					11,090			11,090
	横川		450	2,400	800		3,300	100		2,000	30		380					9,460			9,460
	玉川		120	3,300	1,200					600			400					5,620			5,620
作谷沢	大沼・荒沼						100	50			3			70			223				223
合計		5,757	4,724	17,354	18,729	30	74,031	2,912	3,286	19,953	123	1,073	3,937	1,096	78	3,486	16,600	173,169	19,197	0	192,366

イ 漁業協同組合別、河川別生産額

平成22年 単位：千円

漁協名	河川名	魚種																魚合類計	えびかに	その他	総計	
		さくらます	にじます	いわな	やまめ	ひめます	あゆ	こい	ふな	うぐい は	うなぎ	やつめ うなぎ	かじか	どじょう	わかさぎ	なます	その他					
県南	最上川			50	17				3	100					20				190			190
	羽黒川		45	200	100			50	165	6	200	24		50		20			860			860
	鬼面川		465	525	350			875		3	300			30					2,548			2,548
西置賜	最上川		2	682	545			2,988		651	1,695	30		20			100	514	7,227			7,227
	置賜白川		46	290	393			616		106	385								1,836			1,836
最上川第一	最上川		12			3		4,860		68	921	25		30					5,919	8		5,927
	朝日川			5	825	1,176		192			57			300					2,555			2,555
	月布川		148		562	777		2,092			534			480					4,593			4,593
最上川第二	最上川			28		13		800	196	525	840				60			36	2,498			2,498
	寒河江川		42	984	184	184		16,000			480			180	16			4	18,074			18,074
丹生川	最上川							500	100	10	140								750	100		850
	鷹気川・野尻川				45	120		825	20	10	270			150					1,440			1,440
	丹生川		20	65	150			13,250	40	15	1,800			1,500					16,840	25		16,865
小国川	最上川				2			324	2		2						12		342	358		700
	小国川	996	1,313	3,657	4,182			130,492	237	7	4,187		3	5,435	58		50		150,617	151		150,768
最北中部	最上川	150						2,500	14	21	350						10	20	3,065	1,200		4,265
	銅山川	240	19	600	360			1,250			140		2	150			1		2,762	600		3,362
	角川	450	6	480	360			1,250			70			60			4		2,680	80		2,760
	泉田川その他	24	2	156	120			75						45			2		424			424
最上	鮭川	7		7	3			3,438	49	14	160	1		178			4		3,861	236		4,097
	真室川			65	82			1,112	3		95			10					1,367	7		1,374
	金山川	192		20	19			512	13	1	92			15				1	865			865
最上川第八	最上川	600						210	91	60	100							75	1,136	4,000		5,136
	立谷沢川	200		187	100			150	28		50							50	765	600		1,365
	相沢川	260		150	100			75	49	28	30								692	1,600		2,292
両羽	最上川	171																	520			520
最上川水系 小計		3,492	2,935	8,752	9,154	0		184,436	1,007	1,528	12,998	80	354	8,653	134	20	183	700	234,426	8,965	0	243,391
赤川	赤川	8,000	320	1,440	8,460	45		12,600	600	450	1,400		1,700	1,650	3,000		1,500	6,000	47,165	31,200		78,365
日向荒瀬	日向川・荒瀬川	1,900		455	350			14,000	4	1	270		10	7					16,997			16,997
山戸	五十川	320		80	350			3,000			45		60	900					4,755	270		5,025
温海町	温海川	108	7	58	318			2,120			5		9	1					2,626	1		2,627
	庄内小国川	214	13	41	196			1,030			4		11	1					1,510	1		1,511
	鼠ヶ関川	72	3	41	184			1,290			1		1	1					1,593	1		1,594
月光川美	月光川	150		750	1,200			250	40		5		7	120				2,522	3,000		5,522	
小国町	荒川		120	5,100	2,380			15,960	90		1,260	280		3,200					28,390			28,390
	横川		450	4,080	1,360			12,540	90		1,400	120		3,040					23,080			23,080
	玉川		120	5,610	2,040						420			3,200					11,390			11,390
作谷沢	大沼・荒沼							75	50		15					105			245			245
合計		14,256	3,968	26,407	25,992	45		247,226	1,906	2,029	17,808	495	2,152	20,773	3,134	125	1,683	6,700	374,699	43,438	0	418,137

## 10 免許・許可漁業

漁業権の免許件数は、増減なしであった。

知事許可漁業の許可件数は396件で前年より15件減少となった。8つの漁業種類で減少があり、地区別では酒田の10隻減が目立った。

入会許可漁業、大臣許可漁業については、増減はなかった。

### (1) 漁業権免許件数

平成23年3月31日現在

区分 免許の種類	海面		定置漁業権	内水面			
	共同漁業権			共同漁業権 第5種共同漁業	区画漁業権		
	第1種～第2種 共同漁業	第3種 共同漁業			第2種区画漁業		
対象魚種	—	—	ぶり	—	こい	にじます	じゅんさい
件数	4	3	2	28	8	1	1

### (2) 漁業種類別、地区別、知事許可隻数

平成23年3月31日現在

漁業種類	許可期間	操業期間	地区別許可隻数								計	備考
			飛島	吹浦	酒田	加茂	由良	豊浦	温海	念珠関		
手繰第一種	21.7.1～24.6.30	9.1～翌年6.30	1	3	2	1	4	3		13	27	10トン以上
〃	〃	〃	1	4	8	3	7	5	1	5	34	10トン未満
手繰第三種	20.4.1～23.3.31	4.1～12.31		1	32						33	貝けた
その他の小型機船底びき網	21.7.1～24.6.30	2.15～4.30		9	14	12	7	7	13	6	68	こあみ、くろえび
〃	21.5.1～24.4.30	5.1～翌年2末		1	6	15	7	10	13	9	61	餌料びき
ごち網	22.5.15～23.5.14	5.15～11.30			6	4		3	1	1	15	
きすさし網	21.9.1～24.8.31	4.1～12.31		4	14	11	2		1	3	35	
あまだいさし網	22.7.1～25.6.30	7.1～10.31			4	1	1	3		2	11	
いわし流し網	20.4.1～23.3.31	4.1～6.30								1	1	
めじまぐろ流し網	20.6.15～23.6.14	6.15～11.30									0	
たらはえなわ	22.12.1～25.11.30	12.1～翌年2末	1								1	
ばいかご	22.6.1～25.5.31	6.1～8.31								3	3	
べにずわいがにかご	22.1.1～24.12.31	5.1～翌年2末			1	1					2	
かれいさし網	22.3.1～25.2.末日	3.1～6.30		13	20	16	8	4	1	9	71	
たらさし網	21.12.1～24.11.30	12.20～翌年2末	4								4	
さめさし網	22.2.20～25.2.19	2.20～4.15	4								4	
小型いかつり	21.5.1～24.4.30	5.1～翌年2末	2		2		1				5	
張めばるさし網	22.12.1～25.11.30	12.1～翌年8.31		1				1			2	
計			32	36	109	64	37	36	30	52	396	

## (3) 入会許可漁業

平成23年3月31日現在

漁業種類	許可期間	操業期間	入会内容	許可隻数	
手繰第一種	22.9.1~23.6.30	9.1~翌年6.30	新潟県との知事協定	新潟 → 山形 10	山形 → 新潟 14
〃	〃	〃	新潟海区との委員会協定(甲区域)	新潟 → 山形 11	山形 → 新潟 14
〃	〃	〃	新潟海区との委員会協定(乙区域)	新潟 → 山形 1	山形 → 新潟 0
えびかご	22.5.10~23.4.30	5.10~6.30、9.1~10.31	新潟県との知事協定	新潟 → 山形 9	山形 → 新潟 -
ごち網	22.6.1~22.10.31	6.1~10.31	秋田海区との委員会協定	秋田 → 山形 0	山形 → 秋田 0
計				31	28

## (4) 小型いかつり漁業、許可隻数(道県別)

平成22年12月31日現在

県名	5トン以上 10トン未満	10トン以上 15トン未満	15トン以上 20トン未満	20トン以上 30トン未満	合計
北海道	33	17	43		93
青森県	32	30	60	1	123
秋田県	1				1
岩手県	3	4	6		13
宮城県			1		1
新潟県	4 (4)	3 (3)	2 (1)		9 (8)
富山県			3		3
石川県			1		1
福井県		5	5		10
兵庫県			4		4
鳥取県			17		17
島根県			1		1
佐賀県					0
長崎県			3		3
神奈川県					0
合計	73 (4)	59 (3)	146 (1)	1	279 (8)

( ) 内は本県の陸揚げなし。

## (5) 大臣許可漁業

平成23年3月31日現在

	漁業種類	隻数	操業期間	漁業海域
指定漁業	沖合底びき網	1	9月～翌年6月	青森県から新潟県までの沖合
	中型さけ・ます流し網	1	3月～7月	N46°以南、N37°以北の日本海
	いか釣り	3	周年	日本海・太平洋
届出漁業	小型するめいか釣り	5	周年	日本海・太平洋

## (6) 遊漁船業登録件数

平成23年3月31日現在

区分 件数	漁船									一般	合計
	飛島	吹浦	酒田	加茂	由良	豊浦	温海	念珠関	計		
業者数	24	6	3	8	7	4	7	8	67	37	104
隻数	24	6	3	8	8	5	7	8	69	37	106

## 1 1 漁業取締・調査

漁業違反件数は18件で前年度より42件減少した。(陸上取締が前年度48件から7件に減少し、その他の取締では、ほぼ同数であった。)海面では、漁業監視調査船「月峯」(52トン、D・1,854 k W×2)による海上取締違反が8件(県内漁船2件、県外漁船1件、遊漁5件)であり、遊漁の海区指示違反が昨年度の4件から5件に増加した。

陸上取締では、はたはた採捕等禁止違反が7件、こたまがい採捕等禁止違反が0件、貝類採捕等禁止違反が0件、海藻類採捕等禁止違反が0件に大幅に減少した。

内水面では、陸上取締違反が昨年度の4件から3件に減少した。

### I 漁業種類別違反状況 ( )内は前年度比増減数

海面		海上取締 8件 (± 0件)					
		県内漁船		県外漁船		その他	
かれいさし網漁業	規則第15条	2件	べにずわいがにかご漁業	規則第7条	1件	遊漁	海区指示第34号 5件
陸上取締 7件 (- 41件)							
はたはた採捕等禁止違反	海区指示第1号	7件					
内水面		陸上取締 3件 (- 1件)					
無免許小型船舶操縦違反	船舶職員法	1件					
漁船無登録違反	漁船法	1件					
漁具漁法の制限禁止違反	内水面規則第27条第12号	1件					
合 計 18件 (- 42件)							

(※ 規則＝山形県海面漁業調整規則、内水面規則＝山形県内水面漁業調整規則、海区指示＝山形海区漁業調整委員会指示、船舶職員法＝船舶職員及び小型船舶操縦者法)

### II 調査業務実績

沿岸海洋観測 14日

魚礁関係調査 0日

海底調査等 0日

その他 15日

合 計 29日

※ 山形県漁業監視調査船「月峯」 主要目

船 型 ディープV型  
 船 質 軽合金製  
 主要寸法 長さ(全長) 25.90メートル  
 " (登録) 25.45メートル  
 幅 5.50メートル  
 深さ 2.73メートル  
 総トン数 52トン  
 主機関 D 1,854 k W×2  
 補機関 D 55 k W×1

性 能 航海速度 35ノット  
 航続距離 350 浬  
 設 備 DGPS 航法装置  
 航海用電子海図表示装置  
 レーダー (ARPA 付)  
 減揺装置  
 カラー魚群探知機  
 記録式魚群探知機  
 電動測深機

C. STD  
 潮流観測装置  
 無線電話 (SSB 10W、DSB 1W、  
 アマチュア無線受信機)  
 定 員 乗組員 5名  
 その他 6名  
 進水年月日 平成14年9月24日

1.2 漁業無線

(1) 山形県酒田漁業無線局

ア、開局年月日 昭和26年7月3日  
 イ、呼出名称 「さかた ぎよぎょう」  
 ウ、電波の型式 周波数、空中線電力

電波型式	周 波 数 (KHz)							空中線電力	
J3E	1738.5	2140	2182	2394.5	4411	4420	8794	8740	50W

エ、無線機器 送信機 主送信機 (J3E 50W) 1台 送受信機 (J3E 50W) 1台  
 受信機 シンセサイザ受信機 3台 セルコール受信機 (個別番号 0030) 1台  
 選択呼出装置 セルコール信号発生器 1台

オ、所属船舶数 14隻

カ、平成22年度無線通信実績

平成22年3月31日現在

通信の種類別		通信回数	通信時間
漁業監督 指導通信	漁業指導監督通信	304	10時間14分
	漁海況周知通信	796	100時間46分
	定時連絡通信	1,315	47時間56分
	海上安全情報	1,080	36時間00分
	海上気象周知通信	2,132	106時間45分
	その他	2	4分
計		5,629	401時間45分
漁業通信		10,778	410時間43分
総計		16,407	812時間28分

(2) 山形県漁業協同組合漁業無線局

局名	鼠ヶ関漁業無線局	由良漁業無線局	飛島漁業無線局	酒田漁業無線局	吹浦漁業無線局
開局年月日	昭和36年3月30日	昭和40年9月22日	昭和46年11月6日	昭和49年10月8日	昭和53年6月28日
呼出名称	ねずがせきぎよぎょう	ゆらぎよぎょう	とびしまぎよぎょう	さかたぎよぎょう	ふくらぎよぎょう
電波の型式	A3E	A3E	A3E	A3E	A3E
周波数(KHz)	27524 27892	27524 27892	27524 27740	27524 27932	27524 27836
空中線電力	1W	1W	1W	1W	1W
所属船舶数	52	54	52	69	21
所在地	鶴岡市鼠ヶ関乙41の6	鶴岡市由良一丁目4番53号	酒田市飛島字勝浦乙7の4	酒田市船場町二丁目2の1	飽海郡遊佐町吹浦字西浜2の1の先

平成22年度無線通信実績

通信の種類	通信時間	摘要
漁業指導監督通信	854時間	
漁業通信	1,138時間	
計	1,992時間	



### 1.3 水産基盤整備事業

#### (1) 漁港及び漁港海岸整備事業

山形県が事業主体となり、漁港内の静穏度と安全な航路を確保するため、飛島漁港、吹浦漁港及び米子漁港を整備した。また、地震等の津波による被害から地域住民の生命と財産を守るため、飛島漁港海岸に津波対策を行った。

単位：千円

事業主体	実施場所	事業量	事業費	負担区分		備考
				国庫補助金(補助率)	県・市町負担金	
山形県	飛島漁港	南防波堤ケーソン製作 (B23.0m×L20.2m×H13.2m) N=1 函	210,000	168,000 (8/10)	42,000 (2/10)	繰越
山形県	吹浦漁港	サンドポケット浚渫 V=6,900m <sup>3</sup>	21,616	10,808 (5/10)	10,808 (5/10)	
山形県	吹浦・由良・小波渡・堅苔沢漁港	機能保全計画策定 1式	34,000	17,000 (1/2)	17,000 (1/2)	
山形県	飛島漁港海岸(勝浦地区)	胸壁工 L=16m 陸閘製作・据付 N=3基	51,060	28,083 (11/20)	22,977 (9/20)	
山形県	米子漁港	潜堤工 L=61m 被覆ブロック製作 N=188個 被覆ブロック据付 N=326個 西防波堤嵩上工 L=180m	168,940	97,140 (1/2)	71,800 (1/2)	繰越

#### (2) 魚礁及び増殖施設設置事業

山形県が事業主体となり、水産資源の維持増大を図るため、加茂沖と小波渡沖にイワガキ礁を設置した。

単位：千円

事業主体	実施場所	事業量	事業費	負担区分		備考
				国庫補助金(補助率)	県・市町負担金	
山形県	鶴岡漁場	加茂沖 イワガキ礁 N=70基 小波渡沖 イワガキ礁 N=113基	118,000	59,000 (1/2)	59,000 (1/2)	小波渡沖繰越

#### (3) 強い水産業づくり交付金事業

山形県漁業協同組合が事業主体となり、産地市場の衛生管理対策強化のため、鼠ヶ関地区の荷さばき施設を整備した。  
山戸漁業協同組合が事業主体となり、効率的なさけ・ますふ化放流事業を実施するため、山戸ふ化場に蓄養池と人道橋を整備した。

単位：千円

事業主体	実施場所	事業量	事業費	負担区分		備考
				国庫補助金(補助率)	実施主体(漁協)	
山形県漁業協同組合	鶴岡市鼠ヶ関	水産物流通荷さばき施設 鉄骨造一部2階建 1,282.91m <sup>2</sup>	251,883	125,941	125,942	震災により一部繰越
山戸漁業協同組合	鶴岡市山五十川	さけます増殖施設 蓄養池、人道橋	3,820	1,750	2,070	震災により一部繰越

# 14 増養殖事業

## (1) さけ人工ふ化放流事業

沿岸漁獲数は60,997尾(前年比71%)、河川捕獲数は92,180尾(前年比71%)で、夏から秋にかけての高水温の影響を受け、海川ともに前年の回帰数を大きく下回った。採卵数は35,949千粒で、前年比97%と前年並みを確保した。稚魚は前年比98%にあたる、30,459千尾を各河川に放流した。また、由良地区において、箕輪、榊川、高瀬川ふ化場で飼育された稚魚を購入して海中飼育を実施し、237千尾を沿岸に放流した。なお、東日本大震災の影響による停電で、用水確保が困難になった一部ふ化場で、0.6g以下サイズでの緊急放流が行われた。

昨年度に引き続き、県内2か所のサケふ化場においてサクラマスの中間育成事業(表中の※)を行った。これによりスモルト幼魚104千尾を生産し、赤川、五十川に放流した。

平成22年度

水系	事業主体	捕獲尾数(尾)			採卵数(千粒)	移殖卵数(千粒)		ふ化場名	収容卵数(千粒)	放流尾数(千尾)	備考	
		雌	雄	計		供給	受給					
月光川	牛渡川	箕輪鮭漁業生産組合	24,912	18,003	42,915	9,709		箕輪	8,954	8,530	80千尾の稚魚を海中飼育へ供給	
	滝淵川	榊川鮭漁業生産組合	12,537	10,454	22,991	10,470	100	100	榊川	9,633	9,416	80千尾の稚魚を海中飼育へ供給
	洗沢川	洗沢鮭漁業生産組合	64	66	130	66			洗沢	66	60	
	高瀬川	高瀬川鮭漁業生産組合	4,884	4,916	9,800	5,896			高瀬川	5,500	4,107	80千尾の稚魚を海中飼育へ供給 この外、震災時停電により0.6g以下の稚魚 1,237千尾放流
	小計		42,397	33,439	75,836	26,141	100	100	小計	24,153	22,113	
日向川	日向川鮭漁業生産組合	1,272	1,651	2,923	3,252			日向川	2,927	2,582		
最上川	立谷沢川	清川鮭増殖漁業生産組合	117	215	332	225		200	清川	396	394	
	角川	角川流域鮭人工ふ化組合	50	146	196	42			古口	42	28	
	鮭川	最上漁業協同組合	1,175	1,657	2,832	1,404			最上	1,385	1,075	
	小国川	小国川漁業協同組合	1,005	1,264	2,269	499			長者原	428	421	
	丹生川	丹生川漁業協同組合	421	653	1,074	865	100	100	丹生川	862	861	
	富並川	村山市富並川鮭増殖組合	100	193	293	222			富並川	207	205	
	小見川	最上川第二漁業協同組合	0	0	0	0						
	乱川	〃	109	173	282	226			寒河江川	901	844	
	寒河江川	〃	415	680	1,095	724						
	小計		3,392	4,981	8,373	4,207	100	300	小計	4,221	3,828	
赤川	赤川鮭漁業生産組合	1,936	2,381	4,317	1,910	300		赤川	1,532	1,518	※サクラマススモルト幼魚60千尾 県外移殖100千粒含む	
五十川	山戸漁業協同組合	279	263	542	369			山戸	362	353	※サクラマススモルト幼魚44千尾	
温海川	庄内小国川漁業生産組合	0	0	0				庄内小国川	67	65		
庄内小国川	〃	63	126	189	70							
合計		49,339	42,841	92,180	35,949	500	400	合計	33,262	30,459	240千尾の稚魚を海中飼育へ供給	

注；海中飼育供給数の240千尾は放流数合計30,459千尾の外数

(2) さけ海中飼育放流事業

単位：千尾

年 度	事 業 主 体	実 施 地 区	飼 育 期 間	放 流 尾 数	合 計	備 考
22	山形県漁協	由良	23.3.8 ~ 23.4.19	237	237	放流稚魚サイズ 平均体重2.12g 箕輪、榊川、高瀬川ふ化場供給



## (3) あわび放流事業

単位：千個

年度	地区名	遊佐町 吹浦	酒田市 飛島	鶴 岡 市					合 計	備 考		
				加 茂	山 良	豊 浦	温 海	念 珠 関				
22		26.3	17.0	24.4	35.0	54.5	61.5	49.1	267.8	漁協・市・県（試験）放流 自主放流	186.6千個 81.2千個	(殻長25mm以上)

## (4) くるまえば放流事業

単位：千尾

年度	市町名	遊佐町	酒田市	鶴岡市	鶴岡市 (旧温海町)	合 計	備 考
22		0.0	33.4	33.3	33.3	100.0	平均全長20mm

## (5) ひらめ放流事業

単位：千尾

年度	市町名	遊佐町	酒田市	鶴岡市	鶴岡市 (旧温海町)	合 計	備 考
22		36.6	42.7	31.2	34.5	145.0	平均全長 88.8mm

## 15 漁業後継者育成

## (1) 新規就業者数

単位：人

漁業種類	底びき網	定置	いか釣	はえなわ	一本釣	刺網	磯見	素潜り	計
乗組員	6	4	1						11
独立漁業者				1	1	1	1	1	5

## (2) 短期研修

体験者年齢	職 業	実 施 日	実施場所	受入先
17	高校生	6月22日	由良地区	底びき網漁船
17	高校生	6月23日	由良地区	定置網漁船
37	定置網乗組員	6月23日～25日	酒田地区	底びき網漁船
24	会社員	7月22日	由良地区	はえ網漁船
18	高校生	2月9日	豊浦地区	底びき漁船

## (3) 長期研修

研修者年齢	職 業	実 施 日	実施場所	受入先
49	定置網乗組員	1月4日～3月25日	由良地区	ます類海水養殖
30	定置網乗組員	1月4日～3月25日	由良地区	ます類海水養殖

## (4) 地域人材育成事業（緊急雇用創出事業）

研修者年齢	実 施 日	実施場所	受入先
28	9月1日～3月25日	吹浦地区	底びき網漁船
31	9月1日～3月25日	酒田地区	定置網漁船
36	9月1日～3月25日	酒田地区	底びき網漁船
49	9月1日～12月31日	由良地区	定置網漁船

## 16 魚食普及・流通対策

### (1) 地魚料理教室 (延べ21回、総参加者数473名)

回数	月日	場所	団体名	講師	参加者	メニュー
1	4月20日	庄内町第一公民館	好菜会	佐藤憲三	17	サクラマス(ホイル包み蒸し、酢味噌かけ、含め煮)、冷汁、帆立貝柱のうめだれカルパッチョ
2	5月15日	酒田市総合文化センター	一般参加者	渡部孝太郎、相田満春	15	サクラマスとうどんの餡かけ、サクラマスのフルーツソース
3	6月9日	酒田市総合文化センター	一般参加者	渡部孝太郎	15	鮭とうどんのあんかけ、鮭の和風タルタルソース、アラ汁
4	6月16日	酒田市総合文化センター	一般参加者	渡部孝太郎	15	イナダのフルーツソース、ホッケの甘酢あん、アラ汁
5	6月19日	イル・ケッチャーノ	小学生以上の親子	手塚太一、奥田政行	21	クチボソ、スズキ他 キュウリとパサ付かせて焼いた口細ガレイ等
6	7月3日	湯野浜コスパ	一般参加者	一谷正、齊藤健一 佐藤英美、五十嵐安治	19	キス(ご飯、刺身、フリット)
7	7月10日	イル・ケッチャーノ	小学生以上の親子	手塚太一、奥田政行	21	イワガキの食べ比べ、イワガキモロヘイヤソース等
8	9月4日	イル・ケッチャーノ	小学生以上の親子	手塚太一、奥田政行	20	メジマグロ、マコガレイ他 マコガレイのフリット等
9	10月20日	酒田市民健康センター	食生活改善推進協議会	一谷正、加藤孝、佐藤久嘉	35	イカ飯、イナダの刺身・味噌煮
10	10月22日	八幡タウンセンター	食生活改善推進協議会	一谷正、佐藤英美、加藤孝 佐藤久嘉	23	イナダの刺身・味噌煮、カスベの刺身・煮付け
11	10月30日	イル・ケッチャーノ	小学生以上の親子	手塚太一	12	赤ネギとハタハタの湯揚げ、ハタハタとルッコラの田楽
12	11月13日	櫛引公民館	一般参加者	石塚孝志	21	鮭のフライ、鮭汁、イナダ刺身、イクラ醤油
13	11月18日	酒田市民健康センター	食生活改善推進協議会	一谷正、佐藤英美	19	鮭の親子丼、番屋汁、サーモンサラダ、鮭のワイン蒸し等
14	11月30日	鶴岡市湯田川コミセン	湯田川地区自治振興会	石塚亮	21	イカの刺身、塩辛、唐揚げ、エビの味噌汁
15	12月11日	イル・ケッチャーノ	小学生以上の親子	手塚太一、奥田政行	20	鮫鱈、ガサエビ他 ゆずに入った鮫鱈等
16	12月18日	酒田市松陵コミセン	食生活改善推進協議会	一谷正、佐藤英美	19	イカ飯、イナダの刺身
17	1月9日	鶴岡市中央児童館	親子	手塚太一、佐藤寛	70	寒鰯汁
18	1月23日	山形市鈴川公民館	一般参加者	須田剛史、齊藤健一 高橋由紀、高橋美代子	29	寒鰯汁、たらの子づけ、たらこの小鉢、たらの焼き浸し、白子のボン酢がけたらこの梅煮入り
19	2月8日	庄内町第一公民館	好菜会	佐藤憲三	19	寒鰯汁、こづけ、白子の天ぷら、鰯の香草風味焼
20	2月20日	鶴岡市中組活力センター	田川中組住民会	松田陽子	22	寒鰯汁、大根と人参のたらの子入り、昆布締め刺身
21	3月26日	イル・ケッチャーノ	小学生以上の親子	手塚太一、奥田政行	20	ミズダコ、ウマツラ

# 17 水産業団体

## (1) 山形県漁業協同組合

平成23年3月31日現在 単位：千円

組合名 (設立年月日)	事務所所在地 及び代表者氏名	組合地区	組合員数(人)			役職員(人)			払込済 出資口数	固定資産	事業の概要							
			正	准	計	理事	監事	職員			貯金	貸付金	購買	販売	加工	製氷 冷蔵	利用	その他
山形県漁業 協同組合 (昭40. 7. 1)	酒田市船場町 二丁目2の1 代表理事組合長 五十嵐安哉	遊佐町・酒田市 鶴岡市	652	840	1,492	8	3	80	726,937	689,130	5,896,802	527,197	1,091,831	受託販売 品売上高	149,248	103,642	6,043	270,224
								うち 嘱託・ 臨時職 員 17名						立体冷蔵庫				
														買取販売				
														257,462				

(県漁協)

### 本所・支所所在地、地区、組合員数、職員数

	所在地	地区	平成23年3月31日現在			平成23年4月1日現在
			組合員数			職員数
			正	准	計	
本所	酒田市船場町二丁目2の1		—人	—人	—人	29人
吹浦	飽海郡遊佐町吹浦字西浜2番地の1の先	遊佐町 吹浦、菅里、比子	59	154	213	2
飛島	酒田市飛島字勝浦乙7の4	酒田市 飛島	110	35	145	1
酒田	〃 船場町二丁目2の1	酒田市 (飛島を除く)	105	67	172	7
加茂	鶴岡市加茂字加茂311の2	鶴岡市 湯野浜、宮沢、金沢、加茂、今泉、油戸	68	103	171	2
由良	〃 由良一丁目4の53	鶴岡市 由良	92	110	202	9
豊浦	〃 堅苔沢字宮田38の1	鶴岡市 堅苔沢、小波渡、三瀬	70	73	143	2
温海	〃 温海丁281	鶴岡市 五十川、温海、湯温海	42	105	147	2
念珠関	〃 鼠ヶ関乙41の6	鶴岡市 大岩川、小岩川、早田、鼠ヶ関	106	193	299	9
	合	計	652	840	1,492	63

(県漁協)

(注) 本所には、全漁連(出向職員2名)製氷工場(2名)水産加工場(3名)を含む。

## (2) 内水面漁業協同組合

平成23年3月31日現在

組合名 (設立年月日)	事務所所在地及び代表者氏名	組合地区	組合人数(人)			役員数(人)			払込済 出資金 (円)	放 流 数 量								
			正	准	計	理事	監事	職員		あゆ (kg)	こい (kg)	ふな (kg)	にじます ひめます (尾)	うなぎ (kg)	やまめ (サクラマス) (尾)	いわな (尾)	もぐり (尾)	その他 (kg)
作谷沢 (昭25. 2. 7)	東村山郡山辺町大字畑谷1992-3 吉田 憲 雄	山辺町	27	—	27	5	2	—	67	—	350	210	—	10	—	—	—	—
丹生川 (昭25. 11. 4)	尾花沢市北町一丁目10-5 斎 藤 芳 信	尾花沢市・大石田町	792	—	792	16	2	1	792	801	—	20	200	—	10,000	5,000	500	—
最上川第一 (昭26. 6. 4)	西村山郡朝日町大字宮宿1184-8 佐 藤 利 雄 (朝日町商工会館)	大江町の全部 朝日町・寒河江市の一部	570	43	613	9	2	1	8,827	678	10	30	1,500	10	23,500	31,000	200	105
最上川第二 (昭27. 5. 23)	西村山郡河北町谷地字山王23-1 後 藤 昭 七	河北町・西川町・天童市・東根市 中山町の全部・寒河江市・村山市 の一部	2,996	—	2,996	23	3	1	18,002	2,500	800	800	36,000	—	35,000	5,000	400	—
最上 (昭24. 9. 1)	最上郡真室川町大字新町字天神460 阿 部 武 志 (真室川防災センター)	真室川町・金山町・鮭川村の全部 戸沢村の一部	1,043	35	1,078	10	3	1	12,936	1,153	—	10	—	5	50,000	20,000	3,000	—
最北中部 (昭25. 9. 13)	新庄市大手町2-66 泉 谷 一 男	新庄市・大蔵村の全部 戸沢村の一部	652	63	715	13	3	—	715	508	—	20	5,000	—	35,000	45,000	500	—
小国川 (昭29. 12. 6)	最上郡舟形町大字舟形122 沼 沢 勝 善	最上町・舟形町	1,097	52	1,149	11	3	4	4,532	2,509	—	100	3,000	5	85,000	13,000	1,000	—
西置賜 (昭25. 1. 7)	西置賜郡白鷹町大字荒砥乙555-1 高 梨 幸 夫 (白鷹町産業センター内)	長井市・白鷹町・飯堂町の全部	793	1	794	16	3	1	3,057	480	—	200	3,000	10	20,000	20,000	—	—
小国町 (昭28. 3. 25)	西置賜郡小国町大字北80-15 高 橋 忠 雄	小国町	210	—	210	11	2	—	110	600	—	—	5,000	10	24,000	131,000	—	—
県南 (昭32. 11. 1)	米沢市矢来一丁目1-104 島 軒 治 夫	米沢市・南陽市・高畠町・川西町	1,064	—	1,064	19	3	1	75	240	300	160	10,000	15	10,000	7,060	—	30
赤川 (昭24. 10. 24)	鶴岡市本町三丁目3-20 黒 井 光	鶴岡市・酒田市・三川町・庄内町 の一部	938	26	964	21	3	1	96	268	—	50	500	—	85,000	53,000	3,000	—
山戸 (昭24. 11. 10)	鶴岡市山五十川甲406 本 間 義 一 郎	鶴岡市の一部	115	—	115	8	3	1	4,420	136	—	—	—	—	14,000	—	800	—
両羽 (昭24. 11. 21)	酒田市新堀字前岡97 阿 部 興 治	酒田市の一部	65	—	65	7	2	—	—	—	—	30	—	—	12,200	—	1,000	—
日向荒瀬 (昭24. 12. 17)	酒田市市条字八森308 小笠原 康 夫 (八森荘)	遊佐町・酒田市の一部	404	45	449	10	3	1	100	150	—	10	—	—	6,800	10,000	2,500	—
最上川第八 (昭25. 1. 11)	東田川郡庄内町肝煎字蟹沢52 鈴 木 春 男	酒田市・庄内町の一部	453	89	542	9	3	1	813	169	20	5	—	5	25,000	10,000	1,000	—
月光川養 (昭46. 3. 1)	飽海郡遊佐町遊佐字沖2-27 時 田 一 紀	遊佐町	152	74	226	7	3	—	25	24	—	5	—	—	13,000	13,000	3,500	—
温海町内水面 (昭47. 10. 2)	鶴岡市小名部字千田98-1 富 樫 政 紀	鶴岡市の一部	193	6	199	12	3	1	1,021	200	—	—	—	—	10,000	10,000	—	—



## (3) 業種別漁業協同組合

平成22年12月31日現在 単位：千円

組合名 (設立年月日)	事務所所在地及び代表者氏名	組合地区	組合員数(人)			役職員数(人)			払込済 出資金	事業の概要				
			正	准	計	理事	監事	職員		購買	販売	加工	利用	その他
大富養鱒 (昭25. 1. 10)	東根市荷口1247 平澤 茂	東根市、天童市	14	2	16	2	1	—	3,720	—	7,755	—	—	—
山形県内水面総合 (昭51. 3. 31)	天童市大字高揃字東伊達城南1212-1 青木 一	県一円	28	1	29	5	2	7	33,000	1,360	519	37,200	170	6,401

## (4) 漁業生産組合

平成23年3月31日現在 単位：千円

組合名 (設立年月日)	事務所所在地及び代表者氏名	組合員数(人)			役職員数(人)			払込済 出資金	固定資産	事業の概要			
		正	准	計	理事	監事	職員			さけ採捕	小型定置	養殖	その他
高瀬川鮭 (昭24. 10. 14)	飽海郡遊佐町北日字長田87-1 佐々木 良哉	12	—	12	3	2	—	4,416	5,419	9,800	—	—	—
洗沢鮭 (昭24. 10. 14)	飽海郡遊佐町当山字上戸62 菅原 勝巳	7	—	7	3	2	—	658	—	130	—	—	—
柗川鮭 (昭24. 10. 14)	飽海郡遊佐町直世字山居62-25 尾形 修一郎	11	—	11	3	2	—	5,600	35,704	22,991	—	—	—
箕輪鮭 (昭24. 10. 14)	飽海郡遊佐町吹浦字荒川57 富樫 和雄	9	—	9	3	2	—	2,572	7,301	42,915	—	—	—
日向川鮭 (昭25. 3. 3)	酒田市穂積字尻地233 大場 昇	88	—	88	7	3	1	480	2,194	2,923	—	—	—
清川鮭増殖 (昭26. 8. 24)	東田川郡庄内町清川字花崎84 鈴木 春男	8	—	8	3	2	—	345	1,047	332	—	—	—
赤川鮭 (昭51. 9. 2)	鶴岡市本町三丁目3-20 阿部 信矢	38	—	38	6	2	1	2,940	8,953	4,317	—	—	—
庄内小国川 (昭53. 9. 11)	鶴岡市横代甲118 加藤 義勝	12	—	12	3	2	1	1,740	6,780	189	—	—	—

※ さけ採捕の単位は尾

(5) 漁業協同組合連合会

平成23年3月31日現在 単位：千円

組合名 (設立年月日)	事務所所在地 及び代表者氏名	組合地区	会員数(人)			役職員数(人)			払込済出資金
			正	准	計	理事	監事	職員	
山形県内水面 (昭25. 9. 22)	山形市松波二丁目8-1 代表理事会長 島 軒 治 夫	県一円	18	—	18	7	3	2	2,190

(6) 全国広域漁船保険組合山形県支所 (旧：山形県漁船保険組合)

設立年月日 平成19年4月1日 (昭和20年5月1日)

事務所所在地 酒田市船場町二丁目2の1

組合長理事 景山 一夫

事業実績

平成23年3月31日現在 単位：千円

区 分	保 険 加 入 実 績				保 険 金 支 払 実 績									
	隻 数	ト ン 数	保 険 価 額	保 険 金 額	全 損		分 損		救 助 費		保 険 期 間 満 了		計	
					隻数	金 額	隻数	金 額	隻数	金 額	隻数	金 額	隻数	金 額
普通損害	734 隻	2,612.77 トン	4,797,510	4,770,340	0	0	163	44,190	4	402			167	44,592
満期	14	9.10	18,330	14,580	0	0	1	138			3	3,100	4	3,238
特殊 給与														
船主責任	基本	739	2,610.38	198,290,000									13	1,757
	人命	65	681.67	226,000										
	乗客損害	97	504.56	40,860,000										
乗組船主	527	1,140.97		444,500									0	0
任意保険	76	-		12,500,000									1	39
積荷	3	459.00		92,000									0	0
海外操業	3	459.00		48,000										

(漁船保険組合)

(7) 山形県漁業信用基金協会

設立年月日 昭和28年6月13日

事務所所在地 酒田市船場町二丁目2の1

理事長 大滝 太一

事業実績

平成23年3月31日現在 単位：千円

区 分	会 員 お よ び 出 資 金		
	会 員 数	口 数	金 額
山形県	1	7,956	397,800
市町村	12	1,241	62,050
水産業協同組合	7	3,253	162,650
法人	7	98	4,900
個人	48	719	35,950
任意団体	1	4	200
金融機関	4	183	9,150
計	80	13,454	672,700

区 分	債 務 保 証 お よ び 償 還 状 況									
	前年度末保証残高		保 証 額		償 還 額		代 弁 額		本年度末残高	
	件数	金 額	件数	金 額	件数	金 額	件数	金 額	件数	金 額
近代化資金	30	242,161	2	24,780	2	48,410			30	218,531
一 般 資 金	金融公庫								0	0
	一般緊急								0	0
	借替緊急	0	0			0	0		0	0
	その他一般資金	78	137,451	22	66,200	16	47,475		84	156,176
小計	78	137,451	22	66,200	16	47,475	0	0	84	156,176
計	108	379,612	24	90,980	18	95,885	0	0	114	374,707

(漁業信用基金協会)

(8) 全国合同漁業共済組合山形県事務所 (旧：山形県漁業共済組合)

設立年月日 平成18年10月1日 (昭和39年12月26日)

事務所所在地 酒田市船場町二丁目2の1

山形県事務所 所長 佐藤 喜代一

事業実績

平成23年3月31日現在 単位：千円

区 分	共 済 加 入 実 績			共 済 金 支 払 実 績		
	契約件数	共済限度額	共済金額	支払件数	金 額	
漁 獲	中型	3	303,951	212,766	0	0
	小型いか釣り漁業	2	100,807	89,410	1	8,224
	べにずわいかにかご漁業	1	51,705	41,364	0	0
	沖合、小型底曳網漁業	42	1,038,463	863,434	31	44,007
	小型定置漁業	7	208,739	168,205	3	1,973
	小型合併漁業	114	352,988	301,943	59	24,830
	小型合併漁業(特定いか)	15	144,308	133,111	6	8,687
過年度契約の変更	(8)	0	0	0	0	
漁業施設	3	20,957	15,046	1	1,910	
休漁補償	98	157,380	157,380	9	6,028	
計	285	2,379,298	1,982,659	110	95,659	

積立ぶらす引受実績		積立ぶらす払戻実績	
支払件数	金 額	支払件数	金 額
0	0	0	0
1	2,010	0	0
0	0	0	0
3	1,920	1	1,360
0	0	0	0
0	0	0	0
0	0	0	0
-	-	-	-
-	-	-	-
-	-	-	-
4	3,930	1	1,360

※「過年度契約の変更」は、前年度契約の本年度における失効、解除又は精算、無事故による掛金戻しの増減である。

(9) その他の団体

平成23年3月31日現在 単位：千円

団 体 名 ( 設 立 年 月 日 )	事務所所在地 及び代表者氏名	会員数(人)	役 職 員 (人)			出資金 (千円)	事 業 の 概 要
			理事	監事	職員		
山形県鮭人工孵化事業連合会 (昭27. 9. 25)	山形市松波二丁目8の1 会長理事 尾 形 修一郎	正 会 員 17 賛 助 会 員 8	9	3	0	-	・さけ人工ふ化の調査研究 ・技術の改善、施設・設備拡充指導 ・組合の運営指導等
財団法人 山形県水産振興協会 (昭57. 3. 20)	鶴岡市三瀬字宮の前32の1 理 事 長 菅 野 滋	-	11	2	11	出 捐 金 139,000	・水産動植物の種苗の生産、供給、放 流及び放流効果の調査 ・水産動植物の種苗量産及び増養殖に 関する技術の開発 ・栽培漁業、内水面漁業に関する調査 、指導及び啓蒙普及 ・その他目的達成に必要な事業

# 18 水産金融

## (1) 金融制度別貸出残高

平成23年3月31日現在 単位：百万円

資金区分	資金種類	融資機関	プロパー資金					緊急融資資金					県制度資金				
			農中	漁協	地銀	信金	計	農中	漁協	地銀	信金	計	農中	漁協	地銀	信金	計
短期貸付	沖合漁業	—	14	—	—	14	—	—	—	—	—	—	10	—	—	10	
	沿岸漁業	—	—	—	—	—	—	—	—	—	—	—	—	—	—		
	内水面漁業	—	—	—	—	—	—	—	—	—	—	—	—	—	—		
	共同事業他	—	—	—	—	—	—	—	—	—	—	—	—	—	—		
	計	—	14	—	—	14	—	—	—	—	—	—	10	—	10		
長期貸付	沖合漁業	—	77	—	—	77	—	—	—	—	—	—	—	—	—		
	沿岸漁業	—	166	7	—	173	—	—	—	—	—	—	—	—	—		
	内水面漁業	—	—	—	—	—	—	—	—	—	—	—	—	—	—		
	共同事業他	—	—	—	—	—	—	—	—	—	—	—	—	—	—		
	計	—	243	7	—	250	—	—	—	—	—	—	—	—	—		
合計	—	257	7	—	264	—	—	—	—	—	—	10	—	10			

資金区分	資金種類	融資機関	農林公庫資金					漁業近代化資金					合計					
			農中	漁協	地銀	信金	公庫直貸	計	農中	漁協	地銀	信金	計	農中	漁協	地銀	信金	公庫直貸
短期貸付	沖合漁業	—	—	—	—	—	—	—	—	—	—	—	—	24	—	—	—	24
	沿岸漁業	—	—	—	—	—	—	—	—	—	—	—	—	—	—	—	—	—
	内水面漁業	—	—	—	—	—	—	—	—	—	—	—	—	—	—	—	—	—
	共同事業他	—	—	—	—	—	—	—	—	—	—	—	—	—	—	—	—	—
	計	—	—	—	—	—	—	—	—	—	—	—	—	24	—	—	—	24
長期貸付	沖合漁業	—	—	—	—	—	—	3	—	—	3	—	80	—	—	—	80	
	沿岸漁業	—	—	—	—	—	—	218	—	—	218	—	384	7	—	—	391	
	内水面漁業	—	—	—	—	—	—	—	—	—	0	—	—	—	—	—	0	
	共同事業他	—	—	—	—	—	—	—	—	—	—	—	—	—	—	—	—	
	計	—	—	—	—	—	—	221	—	—	221	—	464	7	—	—	471	
合計	—	—	—	—	—	—	221	—	—	221	—	488	7	—	—	495		

※ 市中銀行については、基金協会保証付のみの金額

(県漁協、漁業信用基金協会)

※ 漁協総貸出 526百万円 差額38百万円は、貯担貸付及び当貸貸付です。

(2) 漁業近代化資金平成22年度融資実績

ア 海面

単位：千円

区分 年度	個人施設												共同利用施設		計		
	漁船				漁船漁具保管施設等		漁具等		水産動植物の種苗等		住宅		件数	金額	件数	金額	
	20トン未満		20トン以上		件数	金額	件数	金額	件数	金額	件数	金額					
22	—	—	—	—									—	—	—	—	—

イ 内水面

単位：千円

区分 年度	内水面養殖施設資金		種苗購入等育成 必要資金		養殖水産物 収穫用器具資金		計	
	件数	金額	件数	金額	件数	金額	件数	金額
22	—	—	—	—	—	—	—	—

(3) 沿岸漁業改善資金平成22年度融資実績

単位：千円

区分 年度	経営等改善資金		生活改善資金		青年漁業者等 養成確保資金		計	
	件数	金額	件数	金額	件数	金額	件数	金額
22	6	13,090	—	—	3	31,255	9	44,345

19 漁港、港湾

(1) 漁港、港湾施設一覽表

平成23年3月31日現在

区分	漁港名	所在地	種類	管理者	漁港指定年月日	施設規模									
						防波堤	防砂堤	導流堤	護岸	堤防突堤	岸壁	物揚場	船揚場	泊地	さん橋
						m	m	m	m	m	m	m	m	m <sup>2</sup>	m
漁港	飛島	酒田市勝浦	4	山形県	S26.7.10	1,567.8	—	—	(499.4) 224.4	(132.5) —	566.0	193.2	459.8	43,890	29.2
		酒田市中村				683.8	—	—	(1,094.5) 252.1	—	—	159.0	(261.8) 250.0	11,550	—
		酒田市法木				834.9	45.5	—	(761.0) 338.9	114.8	175.0	81.0	(275.4) 252.4	18,500	—
	由良	鶴岡市由良	2	〃	S26.7.10	1,189.2	125.5	—	(1,754.6) 536.9	(30.6) —	559.0	47.6	301.4	43,434	—
	堅苔沢	〃 堅苔沢	2	〃	S26.11.14	885.7	—	—	(781.9) 427.3	42.9	306.0	117.7	74.2	31,816	12.0
	女鹿	飽海郡遊佐町吹浦字女鹿	1	遊佐町	S29.10.30	98.8	—	—	(187.0) 17.0	—	—	—	109.0	5,600	—
	吹浦	〃 吹浦	1	山形県	S26.7.10	2,007.6	22.0	131.0	(790.3) 531.6	170.0	303.5	196.5	125.0	55,400	158.0
	油戸	鶴岡市油戸	1	鶴岡市	S26.11.14	149.9	—	80.6	(183.5) 44.1	—	—	60.0	60.3	4,433	—
	三瀬	〃 三瀬	1	〃	S27.12.29	155.0	—	—	39.8	—	—	—	55.8	1,500	—
	小波渡	〃 小波渡	1	山形県	S27.12.29	359.2	24.0	—	253.7	—	—	227.4	106.3	11,735	—
	鈴	〃 五十川	1	鶴岡市	S27.12.29	(254.8) 34.8	—	—	58.4	(313.5) —	—	18.0	27.5	1,400	—
	暮坪	〃 暮坪	1	〃	S26.11.14	52.3	—	—	—	—	—	110.3	14.0	1,609	—
	米子	〃 米子	1	山形県	S26.11.14	569.0	34.0	—	425.3	53.7	—	334.0	76.0	20,499	—
	温福	〃 温海	1	鶴岡市	S26.11.14	225.7	—	—	—	—	—	112.6	81.6	5,600	—
	大岩川	〃 大岩川	1	〃	S27.12.29	188.5	128.0	—	—	(72.0) —	—	53.0	96.0	10,800	—
小岩川	〃 小岩川	1	〃	S26.7.10	319.0	20.5	—	193.0	90.4	—	146.0	115.6	13,088	—	
早田	〃 早田	1	〃	S27.6.23	60.3	147.9	—	—	—	—	105.0	67.5	2,600	—	
港湾	酒田	酒田市	重要港湾	山形県	S28.3.20	20.0	—	—	326.0	—	516.0	1,590.0	72.0	128,290	—
	加茂	鶴岡市加茂	地方港湾	〃	S27.7.1	1,806.0	50.0	—	(1,591.0) 1,363.0	—	345.0	379.0	448.0	51,160	—
	鼠ヶ関	〃 鼠ヶ関	〃	〃	S27.7.1	1,472.0	62.0	—	(2,804.0) 1,386.0	473.0	145.0	999.0	337.0	161,610	343.0

(注) 酒田港は漁港区を記載 ( ) 内、海岸施設長含む。

(港湾事務所、鶴岡市、遊佐町、水産課)

## (2) 漁港管理

県管理漁港（6港）における漁港施設の管理、漁船以外の船舶が利用する場合の届出の受理、漁港施設、漁港区域内公共空地等の占用、工作物の設置等に係る許可（協議）を行なう。

由良漁港（白山島）及び堅苔沢漁港に係る漁船以外の船舶保管施設（以下「指定施設」）については、平成18年度より指定管理者制度により管理されている。

### 1. 県管理漁港

漁港は利用範囲等に応じて第1種から第4種までに分類されている。漁港管理者は漁港漁場整備法の規定により地方公共団体と定められており、原則として第1種漁港は市町村が、第2～4種漁港は都道府県が漁港管理者となる。

漁港の種類	漁港名称	所在地	指定年月日
第4種漁港	飛島漁港（勝浦・中村・法木）	酒田市飛島	昭和26年7月10日
第2種漁港	由良漁港	鶴岡市由良	昭和26年7月10日
第2種漁港	堅苔沢漁港	鶴岡市堅苔沢	昭和26年11月14日
第1種漁港	吹浦漁港	遊佐町吹浦	昭和26年7月10日
第1種漁港	小波渡漁港	鶴岡市小波渡	昭和27年12月29日
第1種漁港	米子漁港	鶴岡市温海	昭和26年11月14日

### イ、漁港の管理

漁港施設に破損がないか、漁港区域に危険な漂着物がないか等を監視するため、飛島漁港はほぼ毎日（土日祝日を除く。）、他の5港は週に1回以上漁港監視員あるいは嘱託職員による巡視を行なっている。（平成22年度実績）

実施件数 （飛島漁港を除く）	自動車運転技士(兼)漁港監視員 2名	漁港監視実施回数 71件

ウ、漁船以外の船舶の利用

漁港は漁業の本拠地として整備されているため、漁船以外の船舶が利用する場合には、岸壁（物揚場、船揚場）使用届の提出を受けている。

	平成19年度	平成20年度	平成21年度	平成22年度
岸壁使用届受理件数	37	33	25	26

エ、占用等許可（協議）

漁港管理者は漁港施設を占用等する場合には漁港管理条例、漁港区域内の公共空地を占用等する場合には漁港漁場整備法、漁港区域内にある海岸保全区域の公共空地を占用等する場合には海岸法による許可（協議）を行っている。

許可・協議 件数	漁港管理条例				漁港漁場整備法				海岸法			
	H19	H20	H21	H22	H19	H20	H21	H22	H19	H20	H21	H22
飛島漁港	18	11	11	24	6	131	20	7	2	3	2	3
由良漁港	15	3	12	16	4	4	5	7	6	2	5	8
堅苔沢漁港	7	3	4	7	0	0	1	0	2	3	3	0
吹浦漁港	14	6	11	11	3	1	5	4	7	8	10	10
小波渡漁港	1	2	0	1	0	1	0	2	0	0	0	0
米子漁港	8	8	8	8	0	0	0	0	0	2	2	1
計	63	33	46	67	13	137	31	20	17	18	22	22

5、指定施設使用許可

漁港施設内にある指定施設を使用する場合は漁港管理条例に基づく指定施設の使用許可が必要となる。

平成18年度より指定管理者制度による管理が行なわれており、協定期間は平成28年度までの5年間となっている。公募方式により選定された山形県漁業協同組合が指定管理者となっている。

使用許可件数	H19	H20	H21	H22
由良漁港（白山島）	15	15	14	14
堅苔沢漁港	51	52	50	49