第1部　子ども･若者の現状

第１章　子ども・若者の人口

１　子ども・若者の人口推移

令和２年 10 月１日現在の本県の総人口は 1,064,954 人であり、このうち子ども・若者（0～39 歳）の人口は、354,278 人で、総人口の 33.3%を占めている。

本県の人口に占める子ども・若者の割合は、年々減少しており、平成 20 年には４割を切り、令和２年は 33.3%で平成 20 年より 6.1 ポイントの減少となっている。

また、年齢ごとの人口を見ると、令和２年 10 月１日現在の１歳の人口は 6,543 人と、最も多い 70 歳の人口 19,642 人の約 33%程度となっている。

図表１－１　子ども・若者人口及び総人口に占める割合の推移

（単位：千人）

区分 年次	総人口	子ども・若者人口 （0～39 歳以下）	構成比
平成 20 年	1,187	469	39.4%
27 年	1,123	402	35.8%
28 年	1,113	393	35.3%
29 年	1,101	383	34.8%
30 年	1,089	374	34.3%
令和 元年	1,077	363	33.8%
令和 ２年	1,064	354	33.3%

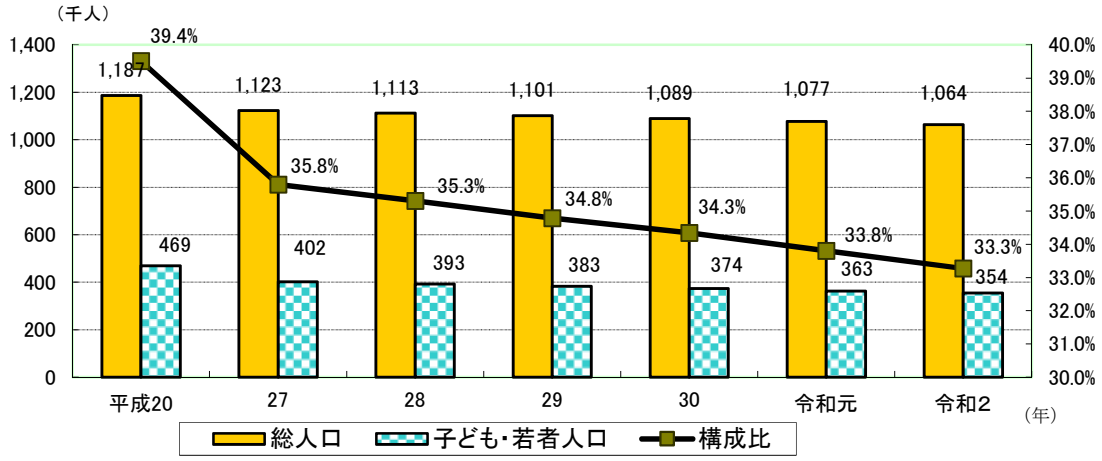

資料：山形県社会的移動人口調査

図表１－２　男女別の子ども・若者人口（令和２年）

（単位：人）

年齢階級	総数	男	女
0 ～ 4	34,971	18,014	16,957
5 ～ 9	40,229	20,469	19,760
10 ～ 14	44,960	23,143	21,817
15 ～ 19	48,865	25,063	23,802
20 ～ 24	41,558	22,203	19,355
25 ～ 29	37,771	19,796	17,975
30 ～ 34	48,177	24,682	23,495
35 ～ 39	57,747	29,506	28,241
計	354,278	182,876	171,402

資料：山形県社会的移動人口調査

図表１－３　　年齢別人口（令和２年 10 月１日現在）（山形県）

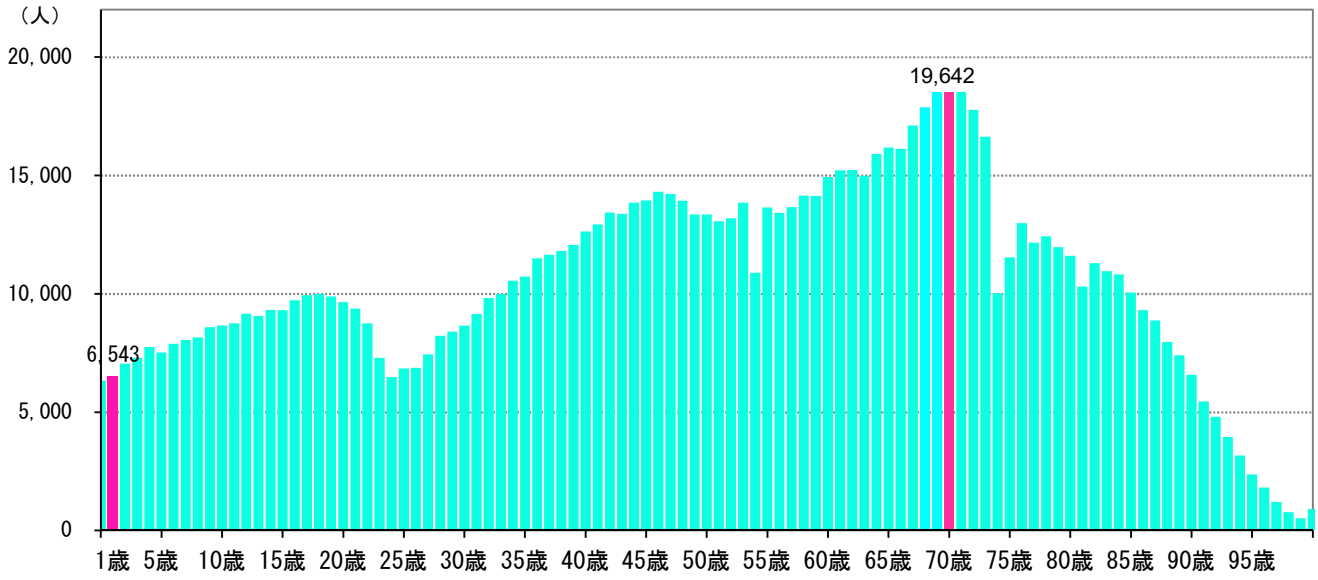

資料：山形県社会的移動人口調

２　地域別の子ども・若者人口

令和２年の子ども・若者人口（0～39 歳、ポスト青年期を含む）の地域別割合は、市部が 83.0%、郡部が 17.0%となっている。

一方、総人口に占める子ども・若者人口の割合は、県全体が 33.3%に対して、市部は 34.3%、郡部は 29.2%となっている。市町村別では、東根市が 40.2%で最も高く、西川町が 24.0%で最も低い。

図表１－４　子ども・若者人口及び総人口に占める割合の推移

（令和２年 10 月１日現在）

（単位：人）

区分 / 市町村	総人口	子ども・若者人口（ポスト青年期を含む）									子ども・若者人口の割合	子ども・若者人口の地域別割合
			0～4歳	5～9歳	10～14歳	15～19歳	20～24歳	25～29歳	30～34歳	35～39歳		
総数	1,064,954	354,278	34,971	40,229	44,960	48,865	41,558	37,771	48,177	57,747	33.3%	100%
村山地域	531,504	186,057	18,620	20,860	22,767	24,785	23,038	20,386	25,306	30,295	35.0%	52.5%
最上地域	70,533	21,032	2,069	2,539	2,877	3,304	1,933	1,834	2,964	3,512	29.8%	5.9%
置賜地域	200,516	66,372	6,219	7,512	8,588	9,199	8,017	7,339	8,856	10,642	33.1%	18.7%
庄内地域	262,401	80,817	8,063	9,318	10,728	11,577	8,570	8,212	11,051	13,298	30.8%	22.8%
市部計	858,044	293,936	29,043	32,817	36,341	39,711	35,470	32,840	40,112	47,602	34.3%	83.0%
山 形 市	247,987	91,042	8,898	9,855	10,503	11,646	12,189	11,355	12,122	14,474	36.7%	25.7%
米 沢 市	81,021	28,736	2,473	2,980	3,459	3,771	4,098	4,019	3,658	4,278	35.5%	8.1%
鶴 岡 市	122,031	38,801	3,856	4,491	5,110	5,646	4,174	3,926	5,298	6,300	31.8%	11.0%
酒 田 市	99,722	30,088	2,930	3,393	3,971	4,234	3,235	3,162	4,107	5,056	30.2%	8.5%
新 庄 市	34,451	11,303	1,077	1,299	1,487	1,724	1,124	1,100	1,648	1,844	32.8%	3.2%
寒河江市	39,982	14,342	1,510	1,706	1,835	1,903	1,639	1,331	2,040	2,378	35.9%	4.0%
上 山 市	29,307	8,327	727	945	1,057	1,231	1,085	825	1,069	1,388	28.4%	2.4%
村 山 市	22,395	6,455	598	714	872	1,019	795	565	871	1,021	28.8%	1.8%
長 井 市	25,961	8,240	855	966	1,031	1,180	874	814	1,174	1,346	31.7%	2.3%
天 童 市	62,043	23,162	2,590	2,619	2,816	2,880	2,576	2,441	3,353	3,887	37.3%	6.5%
東 根 市	47,717	19,178	2,069	2,217	2,299	2,416	2,210	1,976	2,823	3,168	40.2%	5.4%
尾花沢市	14,899	4,062	388	483	590	673	387	310	492	739	27.3%	1.1%
南 陽 市	30,528	10,200	1,072	1,149	1,311	1,388	1,084	1,016	1,457	1,723	33.4%	2.9%
郡部計	206,910	60,342	5,928	7,412	8,619	9,154	6,088	4,931	8,065	10,145	29.2%	17.0%
山 辺 町	13,682	4,231	411	530	622	624	421	359	564	700	30.9%	1.2%
中 山 町	10,676	3,341	318	386	436	499	394	303	409	596	31.3%	0.9%
河 北 町	17,553	5,262	535	630	753	784	560	371	712	917	30.0%	1.5%
西 川 町	4,888	1,173	93	131	194	198	129	94	138	196	24.0%	0.3%
朝 日 町	6,282	1,570	142	182	236	255	165	148	214	228	25.0%	0.4%
大 江 町	7,587	2,177	192	261	298	334	272	207	276	337	28.7%	0.6%
大石田町	6,506	1,735	149	201	256	323	216	101	223	266	26.7%	0.5%
金 山 町	5,082	1,554	152	175	216	248	175	120	213	255	30.6%	0.4%
最 上 町	7,908	2,102	223	284	320	354	164	123	269	365	26.6%	0.6%
舟 形 町	5,022	1,323	120	164	204	198	97	98	191	251	26.3%	0.4%
真室川町	7,103	1,865	192	238	263	308	149	171	238	306	26.3%	0.5%
大 蔵 村	2,998	843	86	122	125	142	44	64	119	141	28.1%	0.2%
鮭 川 村	3,821	998	113	139	122	167	90	66	134	167	26.1%	0.3%
戸 沢 村	4,148	1,044	106	118	140	163	90	92	152	183	25.2%	0.3%
高 畠 町	22,368	7,451	700	948	1,044	1,063	831	669	985	1,211	33.3%	2.1%
川 西 町	14,328	4,164	406	496	600	612	407	313	557	773	29.1%	1.2%
小 国 町	6,989	1,890	170	239	287	340	157	141	255	301	27.0%	0.5%
白 鷹 町	12,745	3,667	321	479	573	576	369	245	484	620	28.8%	1.0%
飯 豊 町	6,576	2,024	222	255	283	269	197	122	286	390	30.8%	0.6%
三 川 町	7,530	2,550	334	324	328	325	241	244	357	397	33.9%	0.7%
庄 内 町	20,122	6,037	599	709	858	857	612	604	824	974	30.0%	1.7%
遊 佐 町	12,996	3,341	344	401	461	515	308	276	465	571	25.7%	0.9%

資料：山形県社会的移動人口調査

３　若者の県外流出の状況

令和元年山形県社会的移動人口調査によると、令和元年 10 月から令和２年９月までの県外からの転入者数は 13,883 人、県外への転出者数は 17,070 人で 3,187 人の転出超過となっている。

県外への転出者のうち、15 歳から 29 歳までが 9,638 人で全体の過半数を占めており、県外からの転入者数は 6,445 人で 3,193 人の転出超過となっている。

県外への転出者数を年齢別でみると、23 歳が 1,379 人と最も多く、次いで 22 歳が 1,213 人、19 歳が 1,073 人と続いており、高校や大学等の卒業や就職を迎える若者層の県外流出傾向が際立っている。

図表１－５　　年齢別県外転入・転出者数（令和元年 10 月～令和２年９月）（山形県）

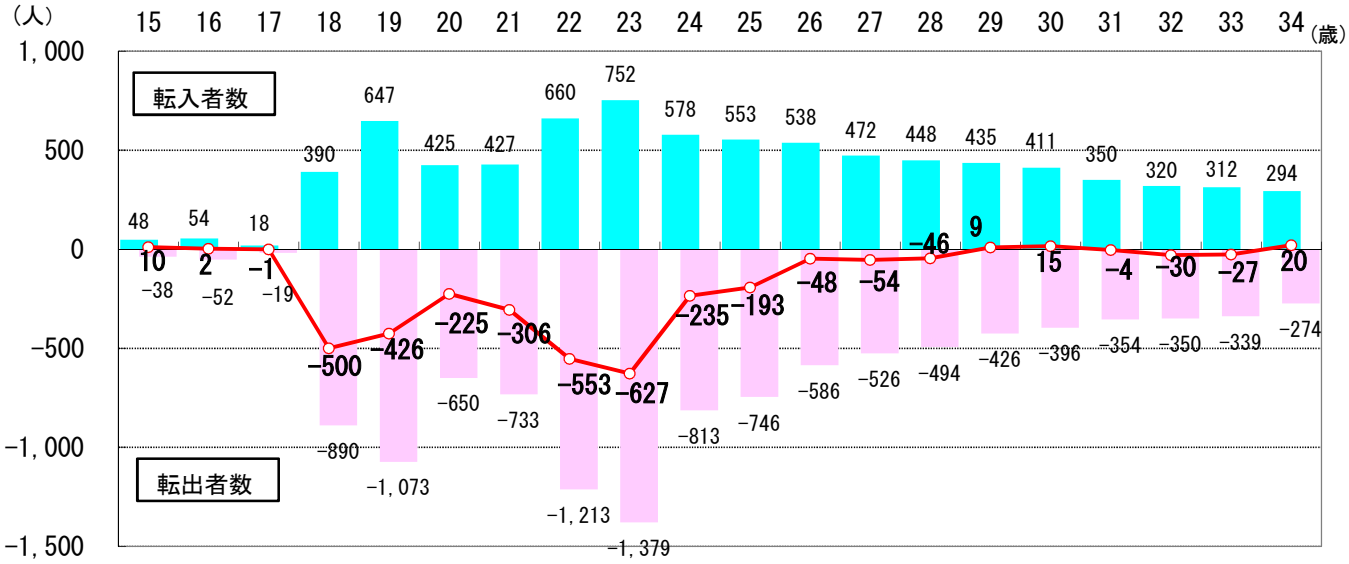

資料：山形県社会的移動人口調査