

山形県旅券統計

2018年

(平成30年)

山形県観光文化スポーツ部

インバウンド・国際交流推進課国際交流室

◆ 旅券取扱窓口

- ・ 山形県パスポートセンター
霞城セントラル2階
TEL 023-647-2566
- ・ 村山総合支庁西村山総務課
旅券事務室
村山総合支庁西村山地域振興局1階
TEL 0237-86-8197
- ・ 村山総合支庁北村山総務課
旅券事務室
村山総合支庁北村山地域振興局1階
TEL 0237-47-8607
- ・ 最上総合支庁総務企画部総務課
旅券事務室
最上総合支庁1階
TEL 0233-29-1218
- ・ 置賜総合支庁総務企画部総務課
旅券事務室
置賜総合支庁1階
TEL 0238-26-6001
- ・ 置賜総合支庁西置賜総務課
旅券事務室
置賜総合支庁西置賜地域振興局1階
TEL 0238-88-8202
- ・ 庄内総合支庁総務企画部総務課
旅券事務室
庄内総合支庁1階
TEL 0235-66-5408
- ・ 鶴岡市役所本所市民課
鶴岡市役所本所1階
TEL 0235-25-2111(内線140)
- ・ 酒田市役所市民課
酒田市役所1階
TEL 0234-26-5723
- ・ 天童市役所市民課
天童市役所1階
TEL 023-654-1111(内線717)

目 次

I 平成 30 年 山形県の一般旅券申請等の概況	1～2
--------------------------	-----

II 旅券統計

1 旅券申請件数

(1) 申請件数の推移 年次別申請件数 (暦年)	3
(2) 月別・効力別 申請件数	4
(3) 月別・窓口別 申請件数	5
(4) 窓口別 申請件数の推移	6
(5) 市町村別・効力別 申請件数	7

2 旅券発行件数

(1) 月別・効力別 発行件数	8
(2) 月別・男女別・年齢別 発行件数	8
(3) 男女別・年齢別発行件数の推移	9

3 旅券交付件数

(1) 月別・効力別 交付件数	10
(2) 月別未交付失効数	10
(3) 有効旅券数 (12 月末現在) の推移	10

参考資料

1 全国の旅券発行状況	11
2 旅券関係年表	12～13

I 平成30年 山形県の一般旅券申請等の概況

1 旅券申請の状況

本県における平成30年の一般旅券申請件数は19,127件で、前年に比べ1,299件(7.3%)の増で、平成28年から3年連続しての増加となった。(Ⅱ1(1)参照)

(1) 月別・効力別申請件数

月別では、7月が2,312件と最も多く、続いて8月(2,075件)、6月(1,813件)となっている。

7月の申請件数は、最も少ない4月1,255件の1.8倍となっている。

効力別では、新規申請件数のうち5年旅券は9,282件、10年旅券が9,507件となっており、10年旅券が225件多くなっている。

記載事項変更は312件、査証欄の増補は25件であった。(Ⅱ1(2)参照)

10月から始まったダウンロード申請書を用いての申請は、総数628件で、そのうち5年旅券は230件、10年旅券が389件となっている。

(2) 窓口別申請件数

窓口別では、パスポートセンターが8,382件で全体(19,127件)の43.8%を占め、次いで、鶴岡市2,180件(11.4%)、置賜総合支庁2,064件(10.8%)、酒田市1,778件(9.3%)、村山総合支庁北庁舎1,008件(5.3%)、村山総合支庁西庁舎、最上総合支庁、天童市、庄内総合支庁、置賜総合支庁西庁舎の順となっている。(Ⅱ1(3)参照)

(3) 市町村別申請件数

市町村別では、山形市が5,630件で全体の29.4%(前年比0.5ポイント増)を占め、次いで鶴岡市2,228件(11.6%)、酒田市1,801件(9.4%)、米沢市1,348件(7.0%)となっている。

2 旅券発行(作成)の状況

本県における一般旅券発行件数は、19,066件で、前年に比べ1,262件(7.1%)の増で、平成28年から3年連続して増加した。(Ⅱ2(1)参照)

(1) 月別・効力別発行件数

月別では、7月が2,252件と最も多く、続いて8月(2,220件)、6月(1,746件)、1月(1,650件)となっている。

効力別では、5年旅券は7月1,426件、8月1,168件、6月1,016件となっており、10年旅券の同月の発行数に比べて大幅に多くなっているが、これは、高校生が修学旅行に参加するための旅券の申請・発行がこの時期に集中することによるものである。

(2) 男女別・年齢別発行件数

男女別では、男性が9,863件(構成比51.7%)、女性が9,203件(同48.3%)となっており、男性の占める割合が若干やや高い。(Ⅱ2(2)参照)

年齢別で見ると、20歳代(構成比20.7%)、12~19歳(同17.5%)、60歳代(同13.4%)、50歳代(同13.3%)、30歳代(同13.0%)、40歳代(同11.6%)となっている。(Ⅱ2(3)参照)

全国の発行状況から見ると、本県は日本人人口千人あたり17.5冊/年の発行となり、全国の多い方から43番目となっている。(参考資料1参照)

3 旅券交付の状況

(1) 月別・効力別交付件数

月別では、8月が2,657件と最も多く、続いて7月(1,800件)、6月(1,607件)、1月(1,539件)、10月(1,468件)となっている。(Ⅱ3(1)参照)

効力別では、新規交付件数のうち10年旅券は9,407件、5年旅券(12歳以上)が8,232件、5年旅券(12歳未満)が909件となっている。8月に5年旅券(12歳以上)が1,606件と多くなっているが、これは高校生が修学旅行に参加するための旅券の申請・発行がこの時期に集中することによるものである。

記載事項変更は306件、査証欄の増補は25件であった。

(2) 月別未交付失効件数

発行日から6箇月以内に申請者が旅券を受領しないために失効(未交付失効)した旅券は5件となっている。

(3) 12月末有効旅券数の推移

県内で交付された旅券のうち平成30年12月末現在で有効な旅券数は、5年旅券が44,698件(前年比1,035件減)、10年旅券が88,795件(前年比239件減)の計133,493件(前年比1,274件(0.9%)の減)となっている。

(留意事項)

1 申請件数

一般旅券発給(限定旅券(旅券法第13条、有効期間5年未満の震災特例旅券(震災特例旅券の有効期間5年は5年旅券に算入))含む)、渡航先追加、記載事項変更(平成26年3月20日から。それまでは記載事項訂正)、査証欄増補の申請件数。

(月毎に外務省が集計。市町村比較が可能。紛失届と返納申出は除く。)

2 発行件数

一般旅券(限定旅券含む)を発行(作成)した件数。外務省が使用する統計。(月毎に都道府県年齢別概数を外務省が集計。確定数は年毎に外務省が公表。都道府県等の比較が可能。)

3 交付件数

手数料収入が伴う一般旅券(限定旅券含む)、記載事項訂正・変更、渡航先追加、査証欄増補した旅券を申請者に交付した件数。(各旅券事務所が毎月集計)

申請者が旅券発行後6箇月経過しても旅券を受取りに来ない場合、当該旅券は失効(未交付失効)する。

II 旅券統計

1 旅券申請件数

(1) 申請件数の推移 年次別申請件数(暦年)

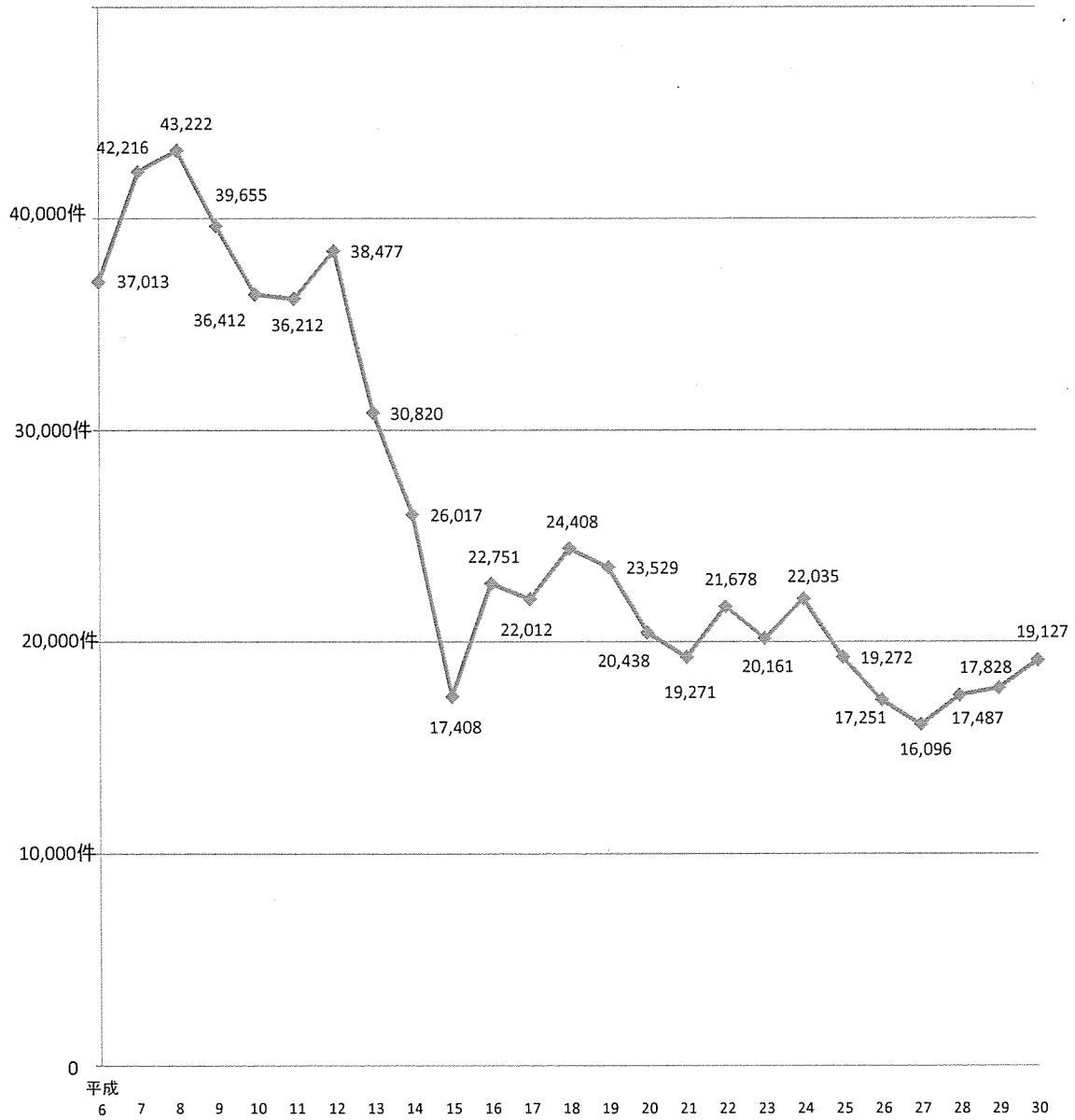

(2) 月別・効力別申請件数

月 別		30年 1月	2月	3月	4月	5月	6月	7月	8月	9月	10月	11月	12月	計	内ダウン ロード 申請書
新 規 限 定	5 年	723	660	616	501	864	1,082	1,456	1,033	581	586	519	661	9,282	230
	10 年	872	694	828	723	802	706	826	1,008	720	826	723	779	9,507	389
					1									1	0
小 計		1,595	1,354	1,444	1,225	1,666	1,788	2,282	2,041	1,301	1,412	1,242	1,440	18,790	619
渡航先追加														0	0
記載事項変更		24	22	26	26	29	25	28	33	18	22	27	32	312	8
査証欄増補		1	2	2	4	3		2	1	2	3	3	2	25	1
合 計		1,620	1,378	1,472	1,255	1,698	1,813	2,312	2,075	1,321	1,437	1,272	1,474	19,127	628
内ダウンロード 申請書											115	240	273	628	

月別・効力別新規旅券申請件数

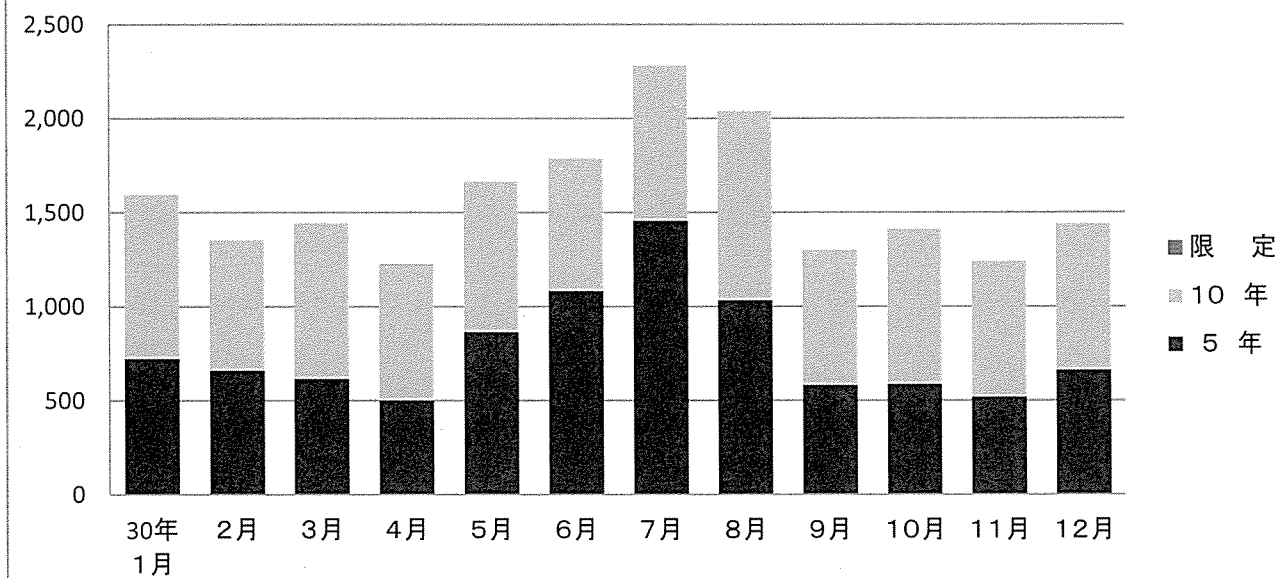

(3) 月別・窓口別 申請件数

旅券事務所等名	区分	H30年 1月	2月	3月	4月	5月	6月	7月	8月	9月	10月	11月	12月	H30年 合計
パスポート センター	10年旅券	413	319	346	327	393	348	401	504	312	401	339	352	4,455
	5年旅券	344	303	290	216	370	473	355	381	227	258	260	279	3,756
	記載事項変更	14	16	13	12	10	12	15	15	10	11	13	13	154
	査証欄の増補	1	1		4	2		1	1	1	3	1	2	17
	小計	772	639	649	559	775	833	772	901	550	673	613	646	8,382
村山総合支庁 西庁舎	10年旅券	28	42	51	42	30	31	34	48	46	48	59	35	494
	5年旅券	31	27	31	26	38	15	66	80	33	31	22	21	421
	記載事項変更		1	1		4		1	1	2	1	2		13
	査証欄の増補			1										1
	小計	59	70	84	68	72	46	101	129	81	80	83	56	929
村山総合支庁 北庁舎	10年旅券	46	43	55	30	35	32	49	59	50	58	55	42	554
	5年旅券	45	33	54	19	65	29	47	40	28	23	30	29	442
	記載事項変更	2			1	2	1	2		1		1	2	12
	査証欄の増補													0
	小計	93	76	109	50	102	62	98	99	79	81	86	73	1,008
最上総合支庁	10年旅券	37	19	30	28	43	14	30	23	22	20	26	34	326
	5年旅券	26	29	27	61	92	47	76	54	24	21	13	34	504
	記載事項変更	1		1	2		2		4	1			1	12
	査証欄の増補													0
	小計	64	48	58	91	135	63	106	81	47	41	39	69	842
置賜総合支庁	10年旅券	106	97	103	86	93	64	90	116	83	76	70	90	1,074
	5年旅券	76	75	64	40	104	80	154	81	80	78	57	62	951
	記載事項変更		2	4	2	4	3	4	2	1	3	4	8	37
	査証欄の増補							1		1				2
	小計	182	174	171	128	201	147	249	199	165	157	131	160	2,064
置賜総合支庁 西庁舎	10年旅券	35	19	27	26	27	22	21	20	13	24	18	32	284
	5年旅券	39	19	8	15	16	24	35	38	31	27	22	22	296
	記載事項変更				2	1			2					5
	査証欄の増補			1								1		2
	小計	74	38	36	43	44	46	56	60	44	51	41	54	587
庄内総合支庁	10年旅券	22	14	18	14	22	23	21	22	18	25	20	29	248
	5年旅券	22	26	13	17	20	55	94	48	13	16	20	30	374
	記載事項変更		1		2	1			1			1		6
	査証欄の増補													0
	小計	44	41	31	33	43	78	115	71	31	41	41	59	628
鶴岡市役所 計	10年旅券	75	57	92	73	72	81	88	101	78	77	59	83	936
	5年旅券	55	76	51	53	60	210	276	159	69	52	46	105	1,212
	記載事項変更	4		5	2	3	3	3		2	2	3	4	31
	査証欄の増補		1											1
	小計	134	134	148	128	135	294	367	260	149	131	108	192	2,180
酒田市役所 市民課	10年旅券	66	62	72	63	55	62	57	79	70	53	45	51	735
	5年旅券	50	42	57	41	64	129	334	114	60	57	27	42	1,017
	記載事項変更	2		1	2	2	2	2	3	1	3	3	3	24
	査証欄の増補					1						1		2
	小計	118	104	130	106	122	193	393	196	131	113	76	96	1,778
天童市役所 市民課	10年旅券	44	22	34	34	32	29	35	36	28	44	32	31	401
	5年旅券	35	30	21	14	35	20	19	38	16	23	22	37	310
	記載事項変更	1	2	1	1	2	2	1	5		2		1	18
	査証欄の増補													0
	小計	80	54	56	49	69	51	55	79	44	69	54	69	729
県 計	10年旅券	872	694	828	723	802	706	826	1,008	720	826	723	779	9,507
	5年旅券	723	660	616	502	864	1,082	1,456	1,033	581	586	519	661	9,283
	記載事項変更	24	22	26	26	29	25	28	33	18	22	27	32	312
	査証欄の増補	1	2	2	4	3	0	2	1	2	3	3	2	25
	合計	1,620	1,378	1,472	1,255	1,698	1,813	2,312	2,075	1,321	1,437	1,272	1,474	19,127

(4) 窓口別申請件数の推移

	平成11年	12年	13年	14年	15年	16年	17年	18年	19年	20年	成21年	22年	23年	24年	25年	26年	27年	28年	29年	30年
センター	15,260	16,655	12,825	11,697	7,773	10,296	10,364	11,320	10,761	9,403	8,958	9,764	8,962	9,769	8,300	7,384	6,879	7,441	7,685	8,382
村山・西	2,353	2,528	1,816	1,600	924	1,497	1,247	1,384	1,291	1,086	1,048	1,063	858	1,032	767	672	703	764	890	929
村山・北	2,131	2,498	1,757	1,648	1,041	1,343	1,332	1,491	1,400	1,209	1,044	1,244	981	1,305	903	701	687	772	995	1,008
最上	1,975	2,114	1,714	1,619	952	1,069	1,174	1,116	1,132	978	845	967	883	1,027	883	798	724	703	794	842
置賜	3,947	4,100	3,250	2,904	1,970	2,673	2,260	2,726	2,493	2,259	2,037	2,529	2,340	2,561	2,072	2,008	1,780	1,902	1,951	2,064
置賜・西	1,433	1,484	1,141	969	596	771	809	854	893	658	594	628	726	685	616	522	524	697	522	587
庄内	9,113	9,098	8,317	5,580	4,152	5,102	4,826	5,517	5,559	4,323	1,986	729	715	848	744	631	648	722	651	628
鶴岡											1,321	2,309	2,110	2,228	2,316	2,263	2,074	2,090	2,002	2,180
酒田											921	1,895	2,033	1,979	1,771	1,611	1,562	1,714	1,689	1,778
天童															498	661	515	682	649	729

注)平成25年以前は、記載事項訂正・変更及び査証欄増補を除き、平成26年以降は、記載事項変更及び査証欄増補を含む。

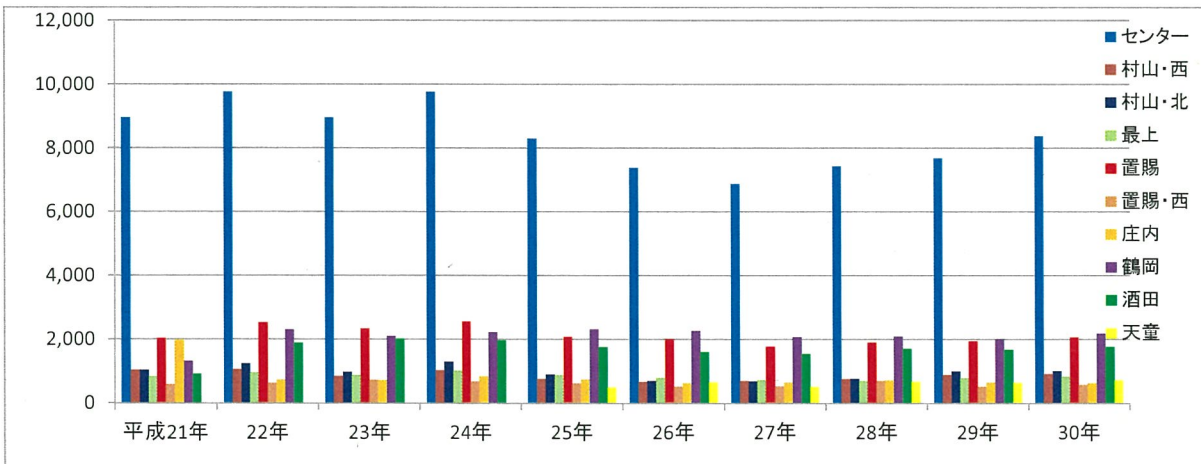
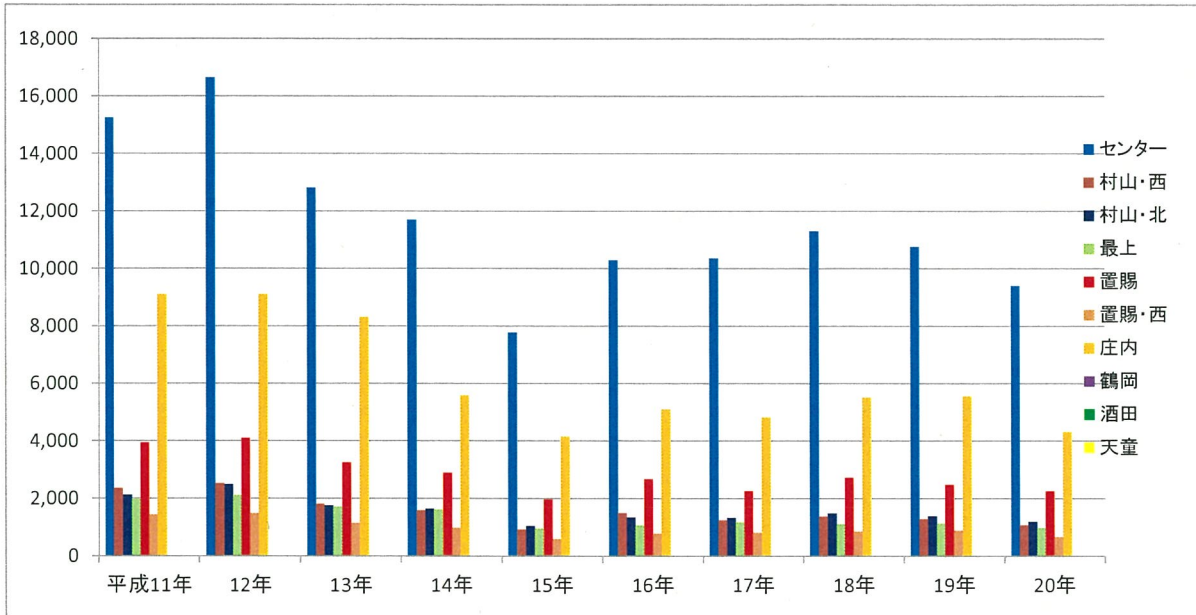

(5)市町村別・効力別 申請件数

市町村名	新規発給					小計	記載 変更	渡航先 追加	査証欄 の増補	(紛失 届出)	H30 合計 (紛失届 を除く)	前年 対比	H29 合計 (紛失届 を除く)
	10年	5年											
		大人	20歳未満	12歳未満	5年計								
山形市	3,002	1,509	618	377	2,504	5,506	118	0	6	39	5,630	109.1%	5,161
米沢市	716	342	189	70	601	1,317	27	0	4	15	1,348	107.5%	1,254
鶴岡市	965	526	621	82	1,229	2,194	33	0	1	15	2,228	108.6%	2,052
酒田市	751	433	519	71	1,023	1,774	24	0	3	12	1,801	104.6%	1,722
新庄市	188	171	132	11	314	502	7	0	0	4	509	115.9%	439
寒河江市	378	204	99	27	330	708	11	0	1	4	720	104.2%	691
上山市	243	125	46	18	189	432	8	0	0	3	440	113.4%	388
村山市	202	90	40	14	144	346	2	0	0	1	348	104.5%	333
長井市	169	108	39	22	169	338	6	0	1	3	345	108.2%	319
天童市	580	294	159	46	499	1,079	23	0	0	9	1,102	113.7%	969
東根市	416	212	145	51	408	824	11	0	2	8	837	106.5%	786
尾花沢市	113	40	40	9	89	202	0	0	0	1	202	102.5%	197
南陽市	229	93	42	20	155	384	7	0	0	1	391	98.2%	398
山辺町	114	60	23	9	92	206	3	0	1	3	210	112.3%	187
中山町	104	44	31	8	83	187	1	0	0	2	188	135.3%	139
河北町	150	72	33	16	121	271	5	0	0	0	276	100.7%	274
西川町	31	15	11	2	28	59	0	0	0	1	59	77.6%	76
朝日町	51	24	22	5	51	102	0	0	0	0	102	108.5%	94
大江町	65	20	27	4	51	116	1	0	0	2	117	86.0%	136
大石田町	46	20	12	2	34	80	0	0	0	0	80	100.0%	80
金山町	19	5	5	1	11	30	0	0	0	0	30	63.8%	47
最上町	50	48	13	16	77	127	0	0	0	0	127	154.9%	82
舟形町	26	19	6	0	25	51	0	0	0	0	51	130.8%	39
真室川町	12	15	9	3	27	39	0	0	1	0	40	54.1%	74
大蔵村	15	10	6	1	17	32	4	0	0	0	36	97.3%	37
鮭川村	16	9	15	0	24	40	1	0	0	0	41	93.2%	44
戸沢村	21	19	8	0	27	48	0	0	0	0	48	84.2%	57
高島町	118	86	73	18	177	295	7	0	3	2	305	96.2%	317
川西町	98	58	23	10	91	189	2	0	1	2	192	121.5%	158
小国町	45	20	29	0	49	94	0	0	1	1	95	79.2%	120
白鷹町	92	63	25	2	90	182	3	0	0	0	185	134.1%	138
飯豊町	32	27	9	0	36	68	0	0	0	0	68	94.4%	72
三川町	37	35	32	5	72	109	1	0	0	1	110	123.6%	89
庄内町	104	61	95	3	159	263	5	0	0	4	268	91.2%	294
遊佐町	87	56	61	6	123	210	1	0	0	2	211	98.1%	215
その他	222	82	78	4	164	386	1	0	0	2	387	110.6%	350
計	9,507	5,015	3,335	933	9,283	18,790	312	0	25	137	19,127	107.3%	17,828

2 旅券発行件数

(1) 月別・効力別 発行件数

月別	1月	2月	3月	4月	5月	6月	7月	8月	9月	10月	11月	12月	計
5年	756	659	617	523	839	1,016	1,426	1,168	558	602	527	633	9,324
10年	894	705	850	772	809	730	826	1,052	723	854	729	797	9,741
限定				1									1
計	1,650	1,364	1,467	1,296	1,648	1,746	2,252	2,220	1,281	1,456	1,256	1,430	19,066

「発行件数」：申請に基づいて審査手続きを完了し、一般旅券、限定旅券及び記載事項変更旅券を発行(作成)した件数

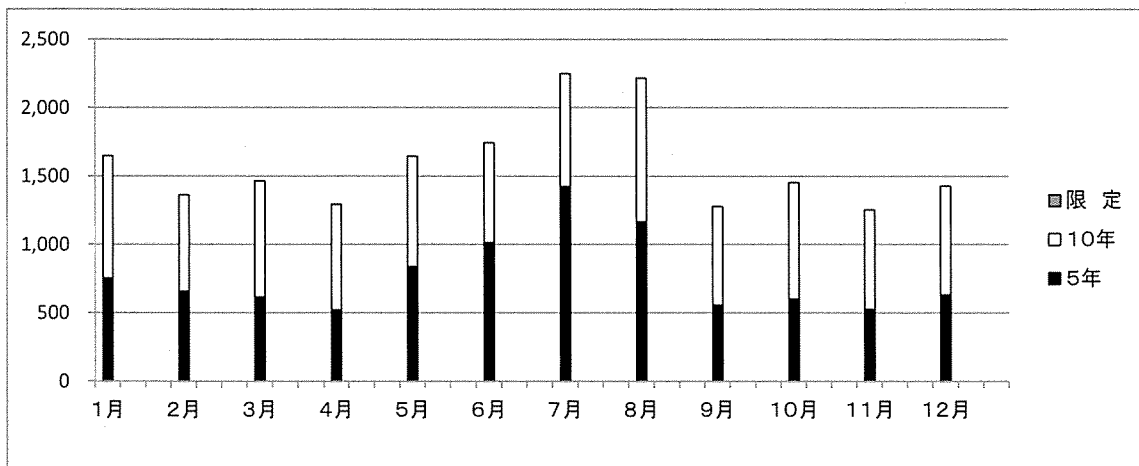

(2) 月別・男女別・年齢別 発行件数

区分	男	女	計	12歳未満	12~19歳	20代	30代	40代	50代	60代	70代	80代以上
1月	857	793	1,650	78	171	421	216	210	216	226	99	13
2月	720	644	1,364	77	142	319	174	164	182	222	78	6
3月	820	647	1,467	75	155	312	210	166	249	194	88	18
4月	715	581	1,296	80	67	247	218	173	218	205	79	9
5月	885	763	1,648	87	279	316	234	214	227	220	63	8
6月	839	907	1,746	90	567	289	190	198	167	170	67	8
7月	1,092	1,160	2,252	87	904	343	202	205	207	202	85	17
8月	1,128	1,092	2,220	84	520	450	274	227	323	249	83	10
9月	645	636	1,281	61	125	288	173	127	174	237	83	13
10月	770	686	1,456	78	97	309	206	193	220	251	91	11
11月	671	585	1,256	69	108	317	181	170	151	183	69	8
12月	721	709	1,430	69	193	341	196	163	199	189	75	5
計	9,863	9,203	19,066	935	3,328	3,952	2,474	2,210	2,533	2,548	960	126

(3) 男女別・年齢別発行件数の推移

区分	男	女	計	A	B	C	D	E	F	G	H	I
				12歳未満	12～19歳	20代	30代	40代	50代	60代	70代	80代以上
平成15年	9,107	7,824	16,931	1,058	3,264	4,659	2,306	1,843	1,999	1,277	479	46
平成16年	11,562	10,552	22,114	1,337	4,258	5,432	2,858	2,523	3,005	1,913	704	84
平成17年	10,910	10,610	21,520	1,251	4,389	5,036	2,727	2,504	2,976	1,793	758	86
平成18年	12,633	11,053	23,686	1,277	4,474	4,801	3,319	2,838	3,793	2,227	851	106
平成19年	12,154	10,806	22,960	1,117	4,239	4,553	3,200	2,677	3,731	2,340	977	126
平成20年	10,715	9,199	19,914	924	4,182	3,825	2,733	2,349	3,061	1,998	748	94
平成21年	9,663	8,992	18,655	948	2,456	3,862	2,648	2,161	3,147	2,427	897	109
平成22年	11,163	10,012	21,175	1,056	3,202	4,194	2,994	2,508	3,461	2,738	911	111
平成23年	10,064	9,579	19,643	1,200	3,270	4,128	2,781	2,251	2,834	2,329	740	110
平成24年	11,442	9,988	21,430	1,085	3,325	4,651	3,300	2,438	3,089	2,622	801	119
平成25年	9,744	9,032	18,776	943	3,768	4,093	2,766	1,837	2,364	2,188	680	137
平成26年	8,827	8,347	17,174	948	3,618	3,604	2,556	1,782	2,114	1,943	516	93
平成27年	8,321	7,641	15,962	889	3,307	3,434	2,287	1,661	1,929	1,886	480	89
平成28年	9,275	8,213	17,488	933	3,210	3,656	2,429	2,007	2,302	2,213	639	99
平成29年	9,363	8,441	17,804	896	3,131	3,697	2,342	2,120	2,346	2,389	742	141
平成30年	9,863	9,203	19,066	935	3,328	3,952	2,474	2,210	2,533	2,548	960	126
(割合%)	51.7%	48.3%	—	4.9%	17.5%	20.7%	13.0%	11.6%	13.3%	13.4%	5.0%	0.7%

男女別発行割合(平成30年)

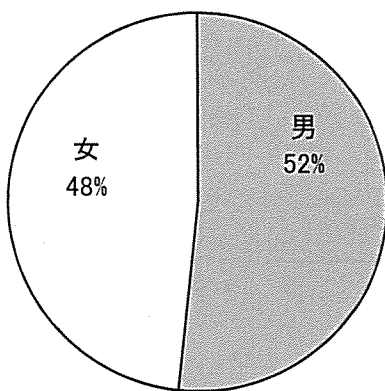

年齢別発行割合(平成30年)

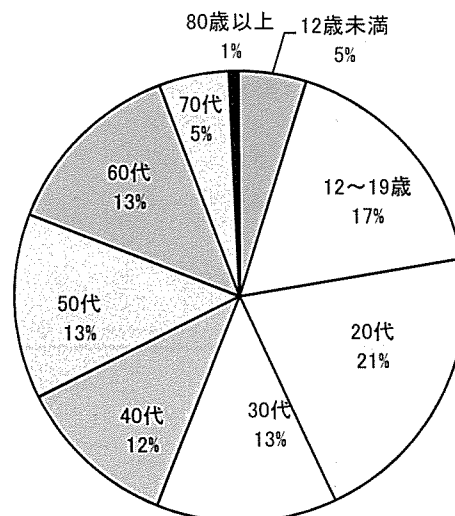

3 旅券交付件数

(1) 月別・効力別交付件数

月 別	30年 1月	2月	3月	4月	5月	6月	7月	8月	9月	10月	11月	12月	計	
新 規	10年	831	716	769	771	794	692	766	974	766	850	741	737	9,407
	5年	652	567	593	441	597	848	925	1,606	568	533	455	447	8,232
	12歳未満	56	90	68	92	84	67	109	77	62	85	62	57	909
計	1,539	1,373	1,430	1,304	1,475	1,607	1,800	2,657	1,396	1,468	1,258	1,241	18,548	
限 定				1										1
小 計	1,539	1,373	1,430	1,305	1,475	1,607	1,800	2,657	1,396	1,468	1,258	1,241	18,549	
渡航先追加														0
記載事項変更	22	23	22	30	27	26	25	34	24	17	18	38	306	
査証欄増補	1	2	1	5	2	1	1	2	2	1	5	2	25	
小 計	23	25	23	35	29	27	26	36	26	18	23	40	331	
合 計	1,562	1,398	1,453	1,340	1,504	1,634	1,826	2,693	1,422	1,486	1,281	1,281	18,880	

(2) 月別未交付失効数

失効月別	30年 1月	2月	3月	4月	5月	6月	7月	8月	9月	10月	11月	12月	計
(旅券 発行月)	29年 7月	8月	9月	10月	11月	12月	30年 1月	2月	3月	4月	5月	6月	
未交付失効 件数							1	2	1			1	5

(3) 有効旅券数(12月末現在)の推移

年 別	平成 25年	26年	27年	28年	29年	30年	
有 効 旅 券	10年	96,250	95,189	93,916	91,615	89,034	88,795
	5年	50,048	50,613	48,956	47,927	45,733	44,698
	計	146,298	145,802	142,872	139,542	134,767	133,493

参考資料

1 全国の旅券発行状況

都道府県名	平成29年旅券 発行件数(件)	平成30年旅券 発行件数(件)	対前年伸び率 (%)	H30.10.1 人口 (千人)	人口千人あたり 旅券発行件数 (千人あたり件数)	順 位 (千人あたり件数)
北海道	107,166	111,793	104.3	5,286	21.1	34
青森県	15,396	16,565	107.6	1,263	13.1	46
岩手県	16,615	17,700	106.5	1,241	14.3	45
宮城県	48,853	51,278	105.0	2,316	22.1	31
秋田県	11,616	12,235	105.3	981	12.5	47
山形県	17,804	19,066	107.1	1,090	17.5	43
福島県	33,870	34,447	101.7	1,864	18.5	39
茨城県	73,160	77,385	105.8	2,877	26.9	19
栃木県	46,018	48,083	104.5	1,946	24.7	26
群馬県	45,639	48,038	105.3	1,952	24.6	28
埼玉県	239,199	247,764	103.6	7,330	33.8	12
千葉県	225,923	234,532	103.8	6,255	37.5	5
東京都	706,090	736,196	104.3	13,822	53.3	1
神奈川県	389,500	401,902	103.2	9,177	43.8	2
新潟県	42,387	44,473	104.9	2,246	19.8	37
富山県	25,714	25,883	100.7	1,050	24.7	27
石川県	31,156	32,284	103.6	1,143	28.2	16
福井県	19,516	20,588	105.5	774	26.6	20
山梨県	21,403	22,022	102.9	817	27.0	18
長野県	48,847	51,297	105.0	2,063	24.9	25
岐阜県	55,941	58,821	105.1	1,997	29.5	13
静岡県	104,262	107,098	102.7	3,659	29.3	14
愛知県	263,812	280,253	106.2	7,537	37.2	7
三重県	49,352	52,110	105.6	1,791	29.1	15
滋賀県	46,476	50,915	109.6	1,412	36.1	8
京都府	95,624	100,923	105.5	2,591	39.0	4
大阪府	328,328	350,118	106.6	8,813	39.7	3
兵庫県	192,964	204,881	106.2	5,484	37.4	6
奈良県	45,988	48,010	104.4	1,339	35.9	9
和歌山県	22,024	23,731	107.8	935	25.4	22
鳥取県	10,322	11,689	113.2	560	20.9	36
島根県	10,316	11,119	107.8	680	16.4	44
岡山県	44,851	47,412	105.7	1,898	25.0	24
広島県	70,103	76,197	108.7	2,817	27.0	17
山口県	26,434	29,165	110.3	1,370	21.3	33
徳島県	14,583	15,560	106.7	736	21.1	35
香川県	20,804	23,423	112.6	962	24.3	29
愛媛県	24,225	26,454	109.2	1,352	19.6	38
高知県	11,137	12,515	112.4	706	17.7	41
福岡県	157,136	179,970	114.5	5,107	35.2	10
佐賀県	17,766	20,673	116.4	819	25.2	23
長崎県	26,199	29,127	111.2	1,341	21.7	32
熊本県	42,071	45,284	107.6	1,757	25.8	21
大分県	22,193	25,472	114.8	1,144	22.3	30
宮崎県	17,764	19,796	111.4	1,081	18.3	40
鹿児島県	25,752	28,426	110.4	1,614	17.6	42
沖縄県	47,169	49,534	105.0	1,448	34.2	11
外務省	0					
合計	3,959,468	4,182,207	105.6	126,443	33.1	

(注)人口は、総務省統計平成30年10月1日現在の日本人口男女計

2 旅券関係年表

昭和 26 年 11 月 28 日 旅券法制定

- 26. 12. 1 旅券法施行
 - 38. 4. 1 業務渡航の自由化
 - 39. 4. 1 観光渡航の自由化
 - 45. 6. 1 庄内支庁に受付窓口を開設
 - 45. 9. 21 旅券事務委任に係る政令の制定 (昭和 45 年 12 月 1 日施行)
 - 45. 12. 1 旅券法改正により数次往復用旅券 (5 年間有効) 発給開始
 - 47. 5. 15 沖縄返還
 - 47. 9. 29 中国と国交回復
 - 48. 9. 21 北ベトナムと国交回復
 - 50. 3. 1 旅券法施行規則改正による身元確認事務の強化 (昭和 50 年 4 月 1 日から代理申請取扱いの厳格化)
 - 50. 4. 1 旅券変造防止対策として旅券面への保護シート添付
 - 52. 12. 19 52 年 9 月のダッカ事件等を契機にハイジャック防止のため旅券発給手続きの規制強化
 - 53. 5. 1 旅券手数料改正約 3.3% 増 (例…数次旅券 6,000 円→8,000 円、一回旅券 3,000 円→4,000 円)
 - 53. 5. 20 新東京国際空港開港
 - 53. 8. 10 旅券冊子の様式変更 (表紙紺色→赤色、ページ数 36→40)
 - 55. 2. 1 一般旅券発給申請書様式改正
 - 57. 4. 1 旅券法施行規則の一部改正により渡航費用の支払い能力立証書類の簡素化
 - 57. 7. 23 旅券法の一部改正により身元確認書類の種類及び代理申請の範囲拡大並びに申請書等の様式改正
 - 58. 3. 7 旅券冊子のページ数削減 (ページ数 40→24)
 - 58. 3. 19 渡航先、渡航目的により特に必要とされる書類の一部指定解除
 - 59. 1. 25 一般旅券発給申請書様式の一部改正
 - 59. 12. 26 戸籍法改正 (父系主義から両系主義) に伴う氏名のへボン式表記に関する旅券法施行規則の一部改正 (昭和 61 年 1 月 1 日から施行)
 - 61. 1. 1 改正旅券法施行規則 (昭和 60 年 12 月 4 日) の施行 渡航費用の支払い能力立証書類の簡素化 (渡航費用に関する誓約書を立証資料として追加)
 - 61. 1. 10 渡航趣意書の様式改正
 - 61. 4. 16 旅券冊子署名欄を一段書きに改正 (昭和 61 年 6 月 1 日から施行)
 - 62. 4. 1 代理申請の範囲拡大 (旅行者による代理申請)
- 平成元年 6 月 1 日 旅券手数料分納制実施
- 一回旅券収入印紙 4,000 円→収入印紙 3,200 円と県証紙 800 円
 数次旅券収入印紙 8,000 円→収入印紙 6,500 円と県証紙 1,500 円
- 平成
- 2. 4. 1 改正旅券法 (平成元年 4 月) の施行①一般旅券の数次往復旅券化、②有効期間満了時点の明確化、③提出書類の簡素化、④代理申請枠の大幅拡大、⑤記載事項訂正の原則廃止、⑥切替発給の規格化と再発給制度の一部廃止、⑦合冊の廃止
 - 2. 4. 20 最上地方事務所、東南置賜地方事務所に受付窓口開設、県内の受付窓口は 4 か所となる。
 - 3. 4. 1 北朝鮮が外務大臣の指定地域から除外され、数次往復用旅券が「本邦外のすべての地域」となる。
 - 4. 6. 1 西村山地方事務所、北村山地方事務所、西置賜地方事務所に受付窓口開設、県内の受付窓口は 7 か所となる。
 - 4. 8. 1 改正旅券法 (平成 4 年 4 月) の施行①切替申請時の戸籍謄 (抄) 本提出省略②罰金額の改定 (最高限度 30 万円)
 - 4. 11. 1 改正旅券法 (平成 4 年 4 月 24 日) の施行①手数料改正 (数次旅券、収入印紙 6,500

円と県証紙 1,500 円→収入印紙 8,000 円と県証紙 2,000 円②申請書の副は正のコピー可③写真 45mm×35 mmとし提出 1 葉④身元確認書類の拡大⑤記載事項の一部改正(身長削除)⑥併記者の写真の改正⑦MRP 旅券(機械読取り旅券: サイズ縮小 12.5 cm×8.7 cm)の導入

5. 6. 1 東南置賜地方事務所で昼時間の受付開始。昼時間受付事務所は 3 か所となる。(本庁、庄内支庁、東南置賜地方事務所)
7. 11. 1 改正旅券法(平成 7 年 3 月 8 日)の施行①10 年旅券の新設(収入印紙 13,000 円と県証紙 2,000 円、表紙えんじ、ページ数 48)、②12 歳未満者への子供旅券制度の新設(収入印紙 3,000 円と県証紙 2,000 円)③子の併記制度の廃止
10. 2. 20 「旅券の日」制定(海外旅券規則制定 120 周年)
10. 4. 1 改正旅券法(平成 10 年 2 月 26 日)の施行①旅券申請に係る押印廃止②申請書類の一通化(新規、訂正、増補の場合: 提出部数 1 枚へ)③申請書様式の一部変更
外務省での光ファイリングシステム稼働(3 月から試験稼働、4 月から本格運用開始)
10. 11. 2 居所申請の全国統一基準による実施(拡大)(従来の一時的帰国者、船員に加え、学生、単身赴任者等も一定の条件のもとに居所申請を容認。)
11. 11 新型旅券への切替(マイクロプリント、ステルス印刷等)
12. 4. 1 改正旅券法・旅券法施行規則(平成 11 年 7 月 16 日)の施行(地方分権関連法の施行に伴う改正)改正手数料条例の施行(前述の地方分権推進に伴う旅券法改正により、旅券発給手数料は各県が条例で定めることとなったため)①機関委任事務から法定受託事務への移行②都道府県に対する国の関与③手数料の分納制から標準額方式への移行(手数料額を都道府県条例で定める。)長音表記(OH)の実施
13. 1. 9 パスポートセンターへ移転(県庁旅券事務室廃止)
パスポートセンター窓口開設時間延長(月～木 9:00～18:00(17:00 以降は交付のみ)、金 9:00～17:00。従前は 9:00～17:00。正職員 2 名駐在)
14. 8. 5 渡航先追加、記載事項訂正、査証欄増補の 3 申請について住民基本台帳ネットワークシステムを利用。
15. 4. 1 居所申請を除く全ての旅券申請について住民基本台帳ネットワークシステムを利用。
17. 12. 10 改正旅券法(平成 17 年 6 月 10 日)の施行 罰則の強化
18. 3. 20 改正旅券法(平成 17 年 6 月 10 日)の施行①IC 旅券の導入②失効制度の導入及び再発給制度の廃止③手数料改正(10 年 旅券: 15,000 円→16,000 円、5 年旅券: 10,000 円→11,000 円、12 歳未満: 5,000 円→6,000 円)
19. 4. 1 総合支庁・分庁舎窓口開設時間延長。(平日 9:00～17:00)
19. 11. 4 パスポートセンター日曜日窓口開設。(交付のみ 9:00～17:00)
21. 3. 1 改正旅券法(平成 21 年 2 月 23 日)の施行①葉書の省略(廃止)②身元確認書類の追加(写真付き身体障害者手帳・後期高齢者医療被保険者証)
21. 6. 1 鶴岡市及び酒田市に権限移譲、県内の旅券事務所は 9 箇所となる。
23. 3. 11 東北地方太平洋沖地震発生
23. 6. 8 東日本大震災の被災者に係る一般旅券の発給の特例に関する法律施行(申請期限平成 25 年 3 月末日)
25. 3. 18 新旅券発給管理システム稼働開始
25. 6. 1 天童市に権限移譲し県内の旅券事務所は 10 箇所となる。
26. 3. 20 改正旅券法等(平成 25 年 6 月 28 日)、改正県手数料条例の施行 記載事項変更旅券(手数料 6,000 円)導入(記載事項訂正の廃止)
27. 7. 16 施行規則改正 身元確認書類として「個人番号カード」を追加
27. 11. 27 施行規則改正 ダウンロード方式のための旅券発給申請書様式の追加
28. 1. 4 海外大使館・領事館におけるダウンロード申請書の先行運用開始
29. 9. 1～10. 31 山形県パスポートセンターにおいて、ダウンロード申請書の試験運用実施
30. 10. 1～ 「パスポートダウンロード申請書」の日本国内での受付開始