

# 消 防 年 報

(令和5年度版)





第1章 消防の部	1
利用にあたって	3
消防の概況	4
第1表 消防本部・署所及び消防団の現況	9
第2表 階級別消防職員数	11
第3表 年齢別消防吏員数	11
第4表 年齢別及び階級別消防吏員数	12
第5表 在職年数別消防吏員数	13
第6表 階級別消防団員数	14
第7表 年齢別消防団員数	15
第8表 在職年数別消防団員数	16
第9表 消防団員の職業構成及び就業形態	17
第10表 消防団員の退職新任状況	19
第11表 消防吏員の公務による死傷者数	20
第12表 消防団員の公務による死傷者数	21
第13表 消防ポンプ自動車等現有数（消防本部等）	22
第14表 消防ポンプ自動車等現有数（消防団）	23
第15表 消防水利の現況（1）	24
第15表 消防水利の現況（2）	25
第16表 無線通信施設の現況	26
第17表 火災通報施設等の現況	27
第18表 消防本部署の出動状況（出動回数）	29
第19表 消防本部署の出動状況（出動延人員）	29
第20表 消防団の出動状況（出動回数）	31
第21表 消防団の出動状況（出動延人員）	33
第22表 少年・幼年消防クラブ及び女性防火クラブの現況	35
第2章 火災の部	37
利用にあたって	39
火災の概況	41
第1表 令和3年中の火災発生状況	46
第2表 月別火災発生状況	47
第3表 市町村別火災発生状況	49
第4表 市町村別月別火災件数及び損害額	51
第5表 全火災の総合出火原因別件数（月別出火件数）	53

第6表	建物火災の覚知方法別出火件数及び焼損床面積.....	55
第3章	危険物予防の部 .....	57
	利用にあたって .....	59
	危険物の概況 .....	60
	予防の概況 .....	62
第1表	危険物製造所等設置状況（完成検査済証交付施設） .....	64
第2表	危険物製造所等設置状況（数量別及び種別） .....	65
第3表	危険物施設別立入検査実施数 .....	66
第4表	危険物施設事故発生状況 .....	66
第5表	令和3年度危険物取扱者試験実施状況.....	67
第6表	令和3年度危険物取扱者免状交付等状況.....	67
第7表	令和3年度危険物取扱者保安講習実施状況.....	68
第8表	防火対象物の状況（その1） .....	69
第9表	防火対象物の状況（その2） .....	71
第10表	防火管理実施状況 .....	73
第11表	消防用設備等の設置状況（主なもの）及び点検報告状況.....	75
第12表	防火対象物定期点検報告制度実施状況.....	77
第13表	令和3年度消防設備士試験実施状況.....	78
第14表	令和3年度消防設備士免状交付等状況.....	78
第15表	令和3年度消防設備士法定講習実施状況.....	78
第4章	救急業務の部 .....	80
	利用にあたって .....	82
	救急の概況 .....	82
第1表	救急体制等 .....	85
第2表	医療機関数 .....	85
第3表	救急出動件数及び搬送人員 .....	87
第4表	医療機関別搬送人員 .....	89
第5表（1）	事故種別医療機関別搬送人員 .....	91
第5表（2）	事故種別医療機関別搬送人員 .....	93
第5表（3）	事故種別医療機関別搬送人員 .....	95
第5表（4）	事故種別医療機関別搬送人員 .....	97
第6表（1）	年齢区分別搬送人員 .....	98
第6表（2）	年齢区分別搬送人員（過去10年の搬送人員） .....	100
第7表	傷病程度別搬送人員 .....	101
第8表（1）	救急隊員の行った応急処置件数.....	103
第8表（2）	救急隊員の行った応急処置件数.....	105
第9表	現場到着所要時間別出動件数 .....	107
第10表	収容所要時間別搬送人員 .....	109

第 11 表	理由別不搬送件数 .....	111
第 12 表	事故種別不搬送理由別不搬送件数 .....	112
第 13 表	転送回数別搬送人員 .....	113
第 14 表	傷病程度別転送回数別搬送人員 .....	113
第 15 表	転送者の収容所要時間別搬送人員 .....	114
第 16 表	転送理由別件数 .....	114
第 17 表	転送者の収容医療機関別搬送人員 .....	115
第 18 表	医師の現場出動件数 .....	115
第 19 表	月別救急出動件数及び搬送人員 .....	116
第 20 表	応急手当普及啓発活動 .....	117
第 21 表	高速自動車道路における救急体制等.....	119
第 5 章	救助業務の部 .....	122
	利用にあたって .....	124
	救助の概況 .....	124
第 1 表	救助体制等 .....	125
第 3 表	事故種別救助活動状況 .....	127
第 4 表	事故種別搬送人員 .....	127
第 5 表	事故種別活動車両 .....	128
第 6 表	事故種別他機関活動件数 .....	128
第 7 表	事故種別発生場所別活動件数 .....	129
第 8 表	事故種別発生場所別救助人員 .....	129
第 8 表	救助隊員の訓練実施状況 .....	130
第 6 章	消防防災航空隊の活動状況 .....	132
第 1 表	消防防災ヘリコプター運航状況 .....	134
第 2 表	消防防災ヘリコプター運航実績の推移.....	135



# 第 1 章

## 消 防 の 部





## 利用にあたって

この統計は、総務省消防庁が実施した令和5年度「消防防災・震災対策現況調査」及び「消防団の組織概要等に関する調査」を基に、各表の表示時点又は期間中の各市町村の現況を集計したものである。

## 消防の概況

### 1 消防組織

(1) 消防機関【第1, 2, 6表参照】

【市町村の消防機関の現況】

(令和5年4月1日現在)

		令和5年 4月1日現在 (A)	令和4年 4月1日現在 (B)	増 減		
				(C) (A) - (B)	(D) (C)/(B)	
常 備 消 防	消防本部計	12	12	0	—	
	内 訳	市	7	7	0	—
		町・村	0	0	0	—
		一部事務組合	5	5	0	—
	消防署	16	16	0	—	
	出張所	38	38	0	—	
	職員数	1,574	1,568	6	0.38%	
うち消防吏員数	1,553	1,549	4	0.25%		
非 常 備 消 防	消防団	35	35	0	—	
	分団	301	325	▲24	▲7.38%	
	団員数	21,343	22,284	▲841	▲3.77%	

【消防吏員数推移(10年)】

(令和5年4月1日現在)

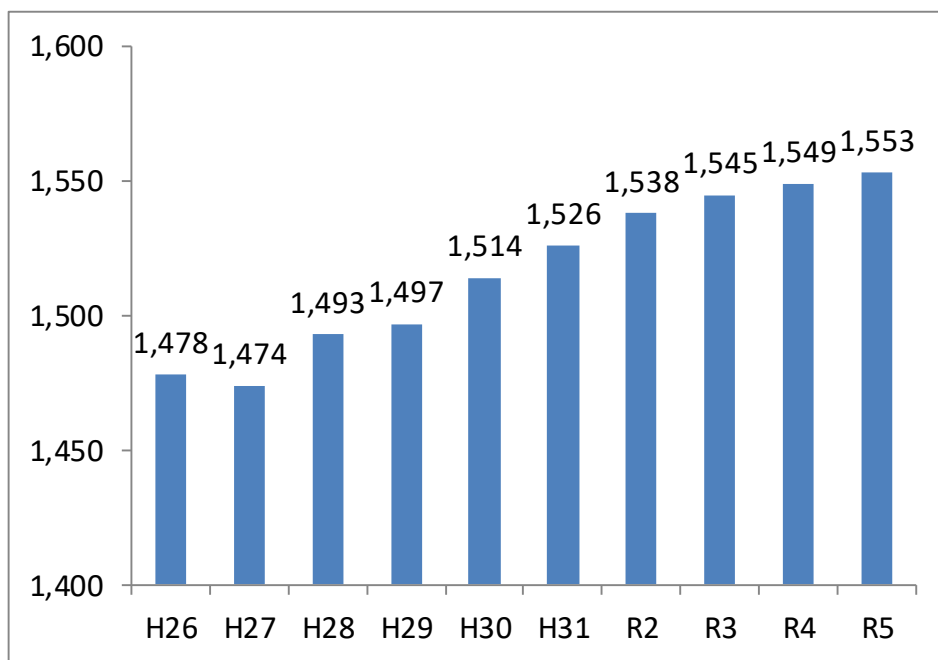

【消防団員数推移(10年)】

(令和4年4月1日現在)

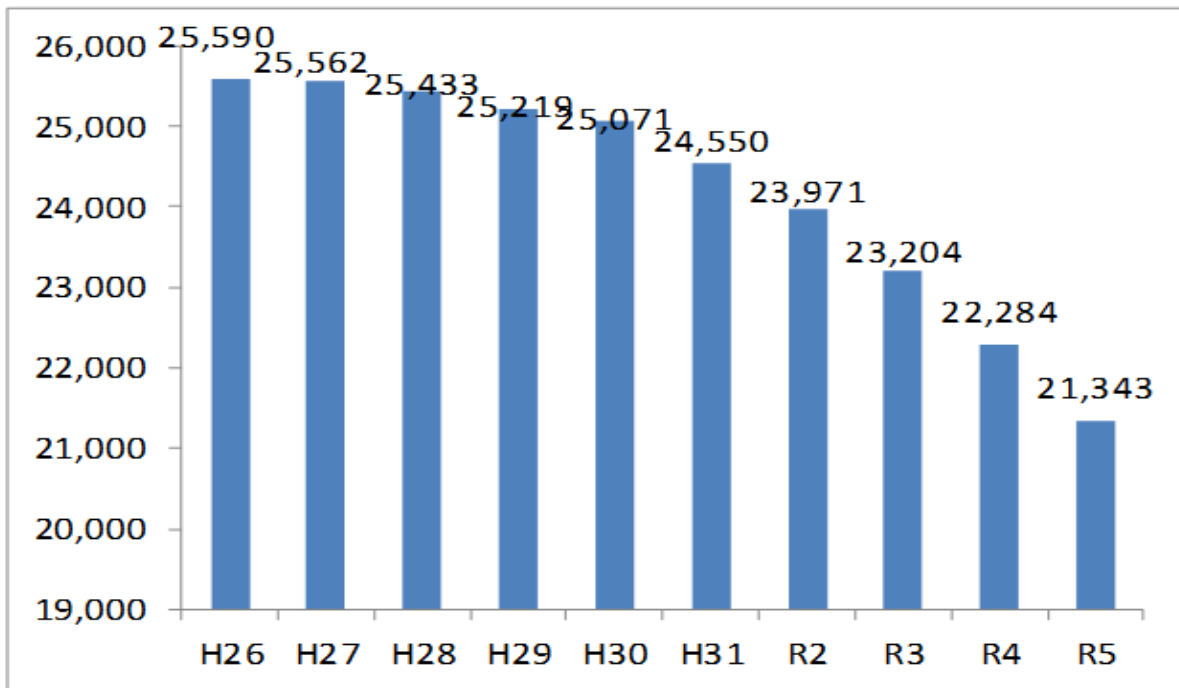

(2) 消防吏員の年齢構成【第3表参照】

(令和5年4月1日現在)

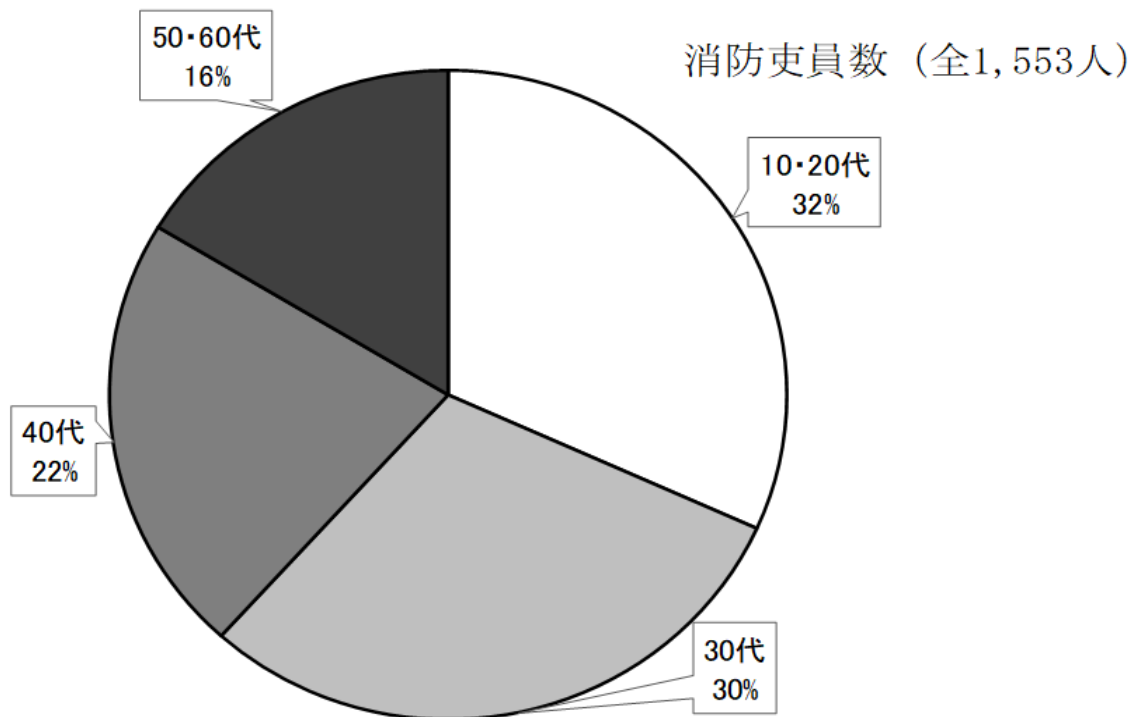

少数点以下四捨五入

(3) 消防団員の年齢構成【第7表参照】

(令和5年4月1日現在)

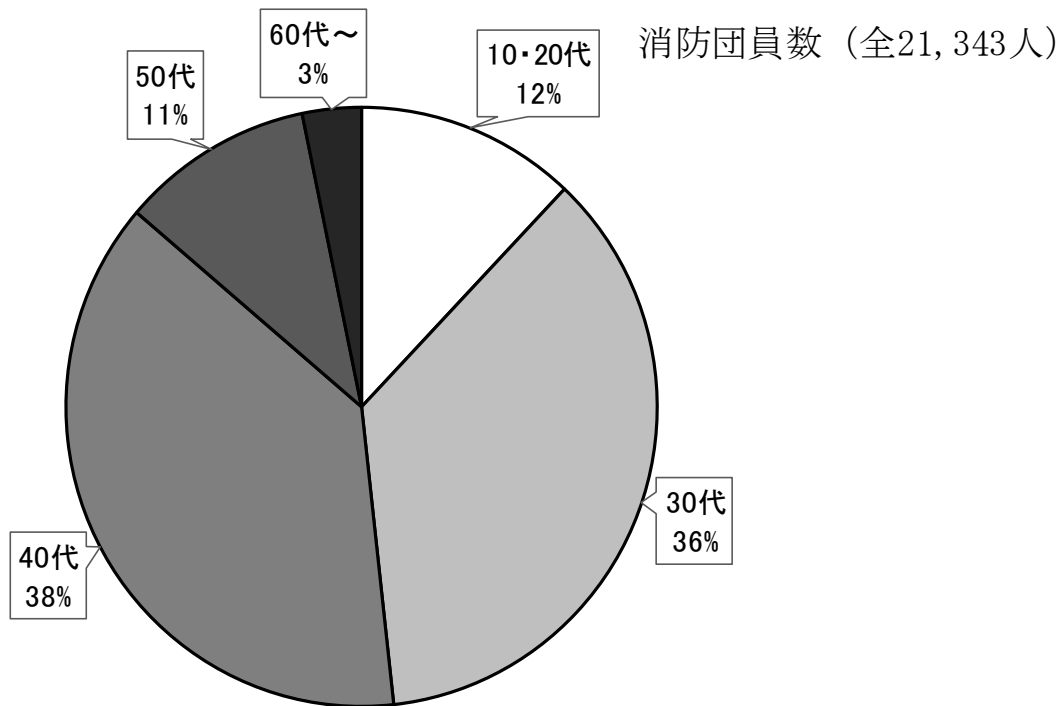

少数点以下四捨五入

(4) 消防団員の就業形態【第9表参照】

(令和5年4月1日 現在)

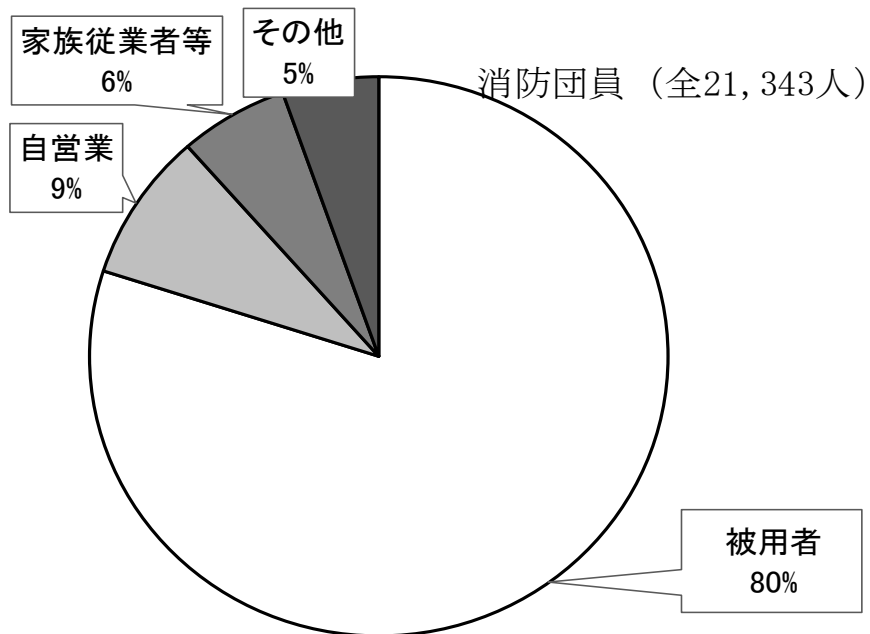

少数点以下四捨五入

## 2 消防設備等

(1) 消防設備【第13,14表参照】

【消防設備の保有数の推移（消防本部・署）】（各年4月1日現在）

	普通消防 ポンプ 自動車	水 槽 付 消防ポンプ自 動 車	は し ご 付 消 防 自 動 車	化学消防自 動 車	救 急 自 動 車	救 助 工 作 車	広 報 車
H26	52	33	8	15	77	18	41
H27	52	33	8	15	78	18	44
H28	51	33	8	15	79	18	38
H29	52	33	8	14	79	18	39
H30	50	33	9	14	79	17	39
H31	50	36	8	14	78	17	38
R2	49	35	8	14	79	16	39
R3	48	35	8	14	79	16	39
R4	50	33	7	13	82	16	40
R5	50	33	7	13	82	16	41

【消防設備の保有数の推移（消防団）】（各年4月1日現在）

	普通消防ポンプ 自動車	水槽付消防ポンプ 自動車	小型動力ポンプ 積載車	小型動力ポンプ
H26	199	11	863	1,351
H27	199	11	878	1,307
H28	198	11	887	1,231
H29	197	11	894	1,194
H30	197	11	901	923
H31	198	11	913	926
R2	199	11	920	898
R3	196	11	925	864
R4	197	11	931	845
R5	191	11	930	809

(2) 消防水利【第15表参照】

消防水利は、火災鎮圧のために必要不可欠なものであり、40 m<sup>3</sup>未満の防火水槽の設置換えなどにより、水利の大きい防火水槽（40 m<sup>3</sup>以上）の整備が進められている。

【消防水利の状況】（各年4月1日現在）

	消火栓	防火水槽 (40 m <sup>3</sup> 以上)	防火水槽 (40 m <sup>3</sup> 未満)	井戸・その他
H26	19,387	7,899	2,658	919
H27	19,480	7,957	2,644	914
H28	19,157	7,942	2,616	914
H29	19,728	8,001	2,424	904
H30	19,921	8,029	2,594	1,256
H31	20,578	8,055	2,558	818
R2	20,016	7,940	2,554	981
R3	20,170	7,989	2,511	962
R4	20,224	8,024	2,468	1,041
R5	20,380	8,062	2,453	1,032

第1表 消防本部・署所及び消防団の現況

市町村名	区分	面積 (k m <sup>2</sup> ) ※ (R4. 10. 1)	人口 (人) (R5. 1. 1)	世帯数 (R5. 1. 1)
山形市	市	381.30	240,441	105,603
上山市	市	240.93	28,584	11,234
天童市	市	113.02	61,052	22,867
山辺町	町	61.45	13,685	4,842
中山町	町	31.15	10,722	3,743
寒河江市	市	139.03	40,086	14,594
河北町	町	52.45	17,322	6,288
西川町	町	393.19	4,775	1,789
朝日町	町	196.81	6,199	2,353
大江町	町	154.08	7,429	2,800
西村山	山	(935.56)	(75,811)	(27,824)
村山市	市	196.98	22,232	8,007
東根市	市	206.94	47,982	18,528
尾花沢市	市	372.53	14,433	5,241
大石田町	町	79.54	6,322	2,245
新庄市	市	222.85	33,374	13,820
金山町	町	161.67	4,981	1,710
最上町	町	330.37	7,797	2,790
舟形町	町	119.04	4,887	1,845
真室川町	町	374.22	6,884	2,571
大蔵村	村	211.63	2,939	1,034
鮭川村	村	122.14	3,871	1,334
戸沢村	村	261.31	4,071	1,545
最上広域	域	(1,803.23)	(68,804)	(26,649)
米沢市	市	548.51	77,232	33,605
南陽市	市	160.52	29,848	11,448
高島町	町	180.26	22,094	7,796
川西町	町	166.60	13,971	4,988
置賜広域	域	(1,055.89)	(143,145)	(57,837)
長井市	市	214.67	25,276	10,007
小国町	町	737.56	6,938	3,013
白鷹町	町	157.71	12,758	4,706
飯豊町	町	329.41	6,530	2,310
西置賜	賜	(1,439.35)	(51,502)	(20,036)
鶴岡市	市	1,311.51	120,398	49,436
三川町	町	33.22	7,195	2,475
酒田市	市	602.98	97,395	42,659
庄内町	町	249.17	19,897	7,115
遊佐町	町	208.39	12,796	4,934
酒田地区	区	(1,060.54)	(130,088)	(54,708)
県計	計	9,323.14	1,042,396	421,275

※ 一部境界未定のため、国土交通省国土地理院の参考値を使用

出所：「全国都道府県市区町村別面積調」（国土交通省）、  
「住民基本台帳に基づく人口、人口動態及び世帯数」（総務省）

令和5年4月1日現在

消防本部			消防団		
設置年月日	消防署数	出張所数	団数	分団数	
昭和24年6月1日	2	5	1	21	山形市
昭和26年4月1日	1	0	1	10	上山市
昭和40年4月1日	1	0	1	13	天童市
-	0	0	1	4	山辺町
-	0	0	1	5	中山町
-	0	0	1	8	寒河江市
-	0	0	1	6	河北町
-	0	0	1	4	西川町
-	0	0	1	3	朝日町
-	0	0	1	5	大江町
昭和47年4月1日	1	4	-	-	西村山
昭和30年8月1日	1	0	1	8	村山市
昭和34年4月1日	1	0	1	7	東根市
昭和37年4月1日	1	1	1	5	尾花沢市
-	0	0	1	4	大石田町
-	0	0	1	17	新庄市
-	0	0	1	9	金山町
-	0	0	1	13	最上町
-	0	0	1	7	舟形町
-	0	0	1	8	真室川町
-	0	0	1	4	大蔵村
-	0	0	1	5	鮭川村
-	0	0	1	4	戸沢村
昭和46年4月1日	1	5	-	-	最上広域
-	0	0	1	16	米沢市
-	0	0	1	8	南陽市
-	0	0	1	6	高島町
-	0	0	1	7	川西町
平成24年4月1日	4	3	-	-	置賜広域
-	0	0	1	6	長井市
-	0	0	1	9	小国町
-	0	0	1	6	白鷹町
-	0	0	1	6	飯豊町
昭和62年7月1日	1	3	-	-	西置賜
平成19年4月1日	1	9	1	16	鶴岡市
-	0	0	1	3	三川町
-	0	0	1	28	酒田市
-	0	0	1	13	庄内町
-	0	0	1	7	遊佐町
昭和48年4月1日	1	8	-	-	酒田地区
-	16	38	35	301	県計



第2表 階級別消防職員数

令和5年4月1日現在

区分	合計		消防吏員										その他職員		条例定員
	うち女性	小計	うち女性	消防正監	消防監	消防司令長	消防司令	消防司令補	消防士長	消防副士長	消防士	うち女性			
													うち女性	うち女性	
消防本部															
山形市	272	9	263	8	1	2	14	97	32	48	23	46	9	1	287
上山市	55	1	55	1			1	13	5	23	5	8			55
天童市	68	2	68	2			1	21	10	16	10	10			72
西村山広域	128	5	127	4		1	5	22	27	18	21	33	1	1	128
村山市	46	2	45	2			1	6	10	12	8	8	1		44
東根市	56	4	53	3			1	10	12	12	6	12	3	1	62
尾花沢市	50		50				1	13	7	14	13	2			51
最上広域	119		119			1	3	30	15	39	19	12			139
置賜広域	218	3	218	3	1	3	6	58	47	55	21	27			226
西置賜	125	3	124	3		1	3	29	34	11	15	31	1		127
鶴岡市	210	3	208	3	1	1	10	50	33	37	53	23	2		207
酒田地区	227	8	223	4	1	1	9	34	71	26	53	28	4	4	219
合計	1,574	40	1,553	33	4	10	55	383	303	311	247	240	21	7	1,617

第3表 年齢別消防吏員数

令和5年4月1日現在

区分	18～29歳	30～39歳	40～49歳	50～59歳	60歳以上	合計
消防本部						
山形市	82	58	77	41	5	263
上山市	19	22	6	8		55
天童市	25	17	14	11	1	68
西村山広域	43	49	23	11	1	127
村山市	18	10	10	7		45
東根市	21	18	11	3		53
尾花沢市	18	19	8	5		50
最上広域	31	43	20	25		119
置賜広域	47	78	57	34	2	218
西置賜	49	37	25	11	2	124
鶴岡市	57	51	51	49		208
酒田地区	83	63	39	25	13	223
合計	493	465	341	230	24	1,553

第4表 年齢別及び階級別消防吏員数

令和5年4月1日現在

区分 年齢別	計		消 正	防 監	消 防 監	消 防 司 令 長	消 防 司 令	消 防 司 令 補	消 防 士 長	消 防 副 士 長	消 防 士
	うち女性										
18歳	10	3									10
19歳	22	1									22
20歳	27	2									27
21歳	35	3									35
22歳	33	1								2	31
23歳	46	4								5	41
24歳	46									8	38
25歳	49	1								36	13
26歳	71	1								57	14
27歳	49	2							4	42	3
28歳	56	2							16	38	2
29歳	49								24	23	2
30歳	48	1							37	11	
31歳	65	2							47	16	2
32歳	52							5	42	5	
33歳	46							10	35	1	
34歳	38							12	25	1	
35歳	40							19	21		
36歳	52	3						30	21	1	
37歳	51							35	15	1	
38歳	46	2					1	34	11		
39歳	27	2					1	22	4		
40歳	32						4	23	5		
41歳	24	2					5	18	1		
42歳	24						5	19			
43歳	23						11	12			
44歳	31						18	13			
45歳	31						26	5			
46歳	42	1					33	9			
47歳	42						35	7			
48歳	51						48	3			
49歳	41						35	6			
50歳	30					2	28				
51歳	38					1	37				
52歳	32					5	26	1			
53歳	25					1	24				
54歳	26					8	18				
55歳	17				2	6	9				
56歳	22					11	11				
57歳	10				1	5	4				
58歳	19			1	3	14	1				
59歳	11			3	4	2	2				
60歳以上	24						1	20	3		
合計	1,553	33	4	10	55	383	303	311	247	240	

第5表 在職年数別消防吏員数

令和5年4月1日現在

区 分 消防本部	計	5年未満	5年以上 10年未満	10年以上 15年未満	15年以上 20年未満	20年以上 25年未満	25年以上 30年未満	30年以上
山形市	263	40	50	32	21	18	43	59
上山市	55	11	14	14	3	1	2	10
天童市	68	13	15	13	6	3	7	11
西村山広域	127	22	22	38	19	9	4	13
村山市	45	14	5	6	5	3	3	9
東根市	53	10	13	11	8	4	4	3
尾花沢市	50	4	14	15	4	6	3	4
最上広域	119	9	18	47	5	4	6	30
置賜広域	218	23	29	34	35	26	29	42
西置賜	124	28	20	27	14	3	6	26
鶴岡市	208	27	47	24	17	15	27	51
酒田地区	223	33	55	37	19	20	21	38
合計	1,553	234	302	298	156	112	155	296

第6表 階級別消防団員数

※総務省消防庁の定める「消防団員の階級の基準」にない副部長等は、直近下位の階級に含めている。

令和5年4月1日現在

区分 市町村名	合 計	うち 女性	団 長	副団長	分団長	副分団 長	部 長	班 長	団 員	条 例 定 員
山形市	1,357	17	1	4	21	21	70	133	1,107	1,762
上山市	551	7	1	2	13	10	49	44	432	603
天童市	951	8	1	2	19	13	57	68	791	1,063
山辺町	243	20	1	2	13	4	15	18	190	350
中山町	258	8	1	2	11	5	14	23	202	300
寒河江市	625	19	1	3	11	8	39	139	424	626
河北町	445	7	1	1	6	6	16	39	376	515
西川町	243	15	1	1	8	4	11	22	196	270
朝日町	269	17	1	1	8	4	11	35	209	310
大江町	216	9	1	1	10	9	18	35	142	250
村山市	648	26	1	2	8	8	40	48	541	732
東根市	825	5	1	2	7	7	48	50	710	890
尾花沢市	556	4	1	2	5	5	35	57	451	600
大石田町	341	6	1	2	4	4	13	31	286	380
新庄市	1,033	22	1	2	17		36	98	879	1,194
金山町	335		1	2	15	9	20	58	230	350
最上町	402	8	1	2	16	12	33	53	285	500
舟形町	332	2	1	2	10	7	22	43	247	380
真室川町	357	4	1	2	10	8	13	37	286	420
大蔵村	246	0	1	2	7	4	8	20	204	250
鮭川村	311	0	1	2	7	5	11	36	249	360
戸沢村	256	12	1	2	11	4	10	24	204	360
米沢市	772	9	1	3	16	21	39	64	628	900
南陽市	785	4	1	2	8	8	21	58	687	814
高畠町	625	3	1	2	6	6	30	70	510	807
川西町	459	5	1	2	7	8	35	43	363	500
長井市	576	18	1	2	6	6	30	59	472	600
小国町	332	17	1	2	9	0	20	40	260	400
白鷹町	603	0	1	2	6	10	22	91	471	670
飯豊町	414	29	1	2	6	6	16	30	353	450
鶴岡市	2,800	11	1	14	49	79	125	301	2,231	3,120
三川町	234	1	1	2	4	6	20	22	179	300
酒田市	1,599	29	1	5	37	30	117	166	1,243	1,900
庄内町	800	11	1	2	13	13	25	77	669	830
遊佐町	544	9	1	2	7	13	24	63	434	620
計	21,343	362	35	85	411	363	1,113	2,195	17,141	24,376

第7表 年齢別消防団員数

令和5年4月1日現在

区分 市町村名	～29歳	30～39歳	40～49歳	50～59歳	60歳以上	計	平均年齢
山形市	125	559	550	81	42	1,357	39.9
上山市	79	196	191	61	24	551	40.1
天童市	100	408	371	61	11	951	39.1
山辺町	48	110	71	11	3	243	36.6
中山町	34	114	96	10	4	258	38.3
寒河江市	74	295	201	50	5	625	38.4
河北町	21	132	206	77	9	445	42.7
西川町	27	69	95	39	13	243	42.3
朝日町	45	109	76	23	16	269	39.1
大江町	32	95	73	14	2	216	37.9
村山市	56	212	275	101	4	648	41.2
東根市	39	258	383	119	26	825	42.6
尾花沢市	45	172	256	71	12	556	41.5
大石田町	47	120	140	29	5	341	39.4
新庄市	124	311	405	153	40	1,033	41.4
金山町	76	123	114	19	3	335	36.8
最上町	35	159	136	57	15	402	41.0
舟形町	40	88	160	33	11	332	41.1
真室川町	42	112	152	45	6	357	40.7
大蔵村	21	64	82	44	35	246	45.2
鮭川村	31	92	118	49	21	311	42.3
戸沢村	35	85	104	29	3	256	39.7
米沢市	81	293	268	99	31	772	40.7
南陽市	119	310	279	51	26	785	38.8
高畠町	133	301	175	13	3	625	35.7
川西町	76	213	152	15	3	459	37.1
長井市	88	251	216	20	1	576	37.5
小国町	60	78	86	70	38	332	43.3
白鷹町	91	215	248	49		603	38.7
飯豊町	64	174	127	22	27	414	39.3
鶴岡市	404	1,065	960	292	79	2,800	39.5
三川町	28	110	84	10	2	234	37.4
酒田市	105	394	716	261	123	1,599	44.0
庄内町	105	263	323	87	22	800	40.4
遊佐町	40	181	216	83	24	544	42.2
県計	2,570	7,731	8,105	2,248	689	21,343	40.2

第8表 在職年数別消防団員数

令和5年4月1日現在

区分 市町村名	計	5年未満	5年以上 10年未満	10年以上 15年未満	15年以上 20年未満	20年以上 25年未満	25年以上 30年未満	30年以上 35年未満	35年以上
山形市	1,357	172	330	313	272	157	68	27	18
上市市	551	51	99	116	124	81	44	17	19
天童市	951	130	214	219	189	130	43	14	12
山辺町	243	47	50	50	42	29	17	6	2
中山町	258	28	67	41	68	37	8	7	2
寒河江市	625	110	131	168	117	91	4	3	1
河北町	445	52	78	103	96	59	37	16	4
西川町	243	24	51	53	44	41	20	6	4
朝日町	269	77	60	59	37	21	8	4	3
大江町	216	35	43	43	37	30	15	9	4
村山市	648	91	143	143	147	78	35	8	3
東根市	825	65	195	186	205	124	42	7	1
尾花沢市	556	113	102	110	102	89	23	13	4
大石田町	341	65	67	64	67	47	21	8	2
新庄市	1,033	147	206	177	158	160	114	49	22
金山町	335	36	69	77	51	62	23	12	5
最上町	402	42	89	74	72	55	37	23	10
舟形町	332	32	54	52	55	66	43	22	8
真室川町	357	37	57	73	57	59	50	18	6
大蔵村	246	17	38	39	42	32	74	2	2
鮭川村	311	60	82	56	40	49	15	7	2
戸沢村	256	25	60	40	47	38	30	11	5
米沢市	772	151	174	166	133	80	29	27	12
南陽市	785	121	149	141	168	112	60	11	23
高畠町	625	144	153	142	120	45	17	2	2
川西町	459	56	106	104	93	70	20	10	
長井市	576	75	134	135	135	71	22	4	
小国町	332	69	52	53	60	36	29	17	16
白鷹町	603	65	99	106	106	135	67	25	
飯豊町	414	56	73	103	72	69	28	5	8
鶴岡市	2,800	465	652	625	492	321	159	61	25
三川町	234	44	60	67	32	25	2	2	2
酒田市	1,599	216	313	350	320	210	107	48	35
庄内町	800	144	161	189	127	109	55	10	5
遊佐町	544	87	139	113	80	63	27	20	15
県計	21,343	3,149	4,550	4,550	4,007	2,881	1,393	531	282

第9表 消防団員の職業構成及び就業形態

令和5年4月1日現在

区分 市町村名	団員合計 (人)	職 業				
		国家公務 員	地方公務 員	特殊法人 等	日本郵政	その他
山形市	1,357	4	104	60	18	1,171
上山市	551		35	10	4	502
天童市	951	1	44	87	6	813
山辺町	243		47	6	3	187
中山町	258	1	33	12	1	211
寒河江市	625	5	59	6	2	553
河北町	445	2	36	23	2	382
西川町	243	4	36	5	4	194
朝日町	269		54	11	1	203
大江町	216	2	24	7	2	181
村山市	648	1	50	28	7	562
東根市	825	4	42	50	3	726
尾花沢市	556	4	36	26	4	486
大石田町	341	1	29	27	2	282
新庄市	1,033	1	49	6	2	975
金山町	335		43	19	7	266
最上町	402		45	7	2	348
舟形町	332		40	19	3	270
真室川町	357		47	14	5	291
大蔵村	246		25	2	2	217
鮭川村	311	1	30	18	6	256
戸沢村	256		30	11	4	211
米沢市	772		25	23	6	718
南陽市	785		71	32	4	678
高畠町	625		49	15	3	558
川西町	459		56	29	2	372
長井市	576		47	3	4	522
小国町	332	1	63	7	1	260
白鷹町	603	1	52	19	7	524
飯豊町	414	1	63	6	1	343
鶴岡市	2,800	1	96	152	16	2,535
三川町	234		13	11	2	208
酒田市	1,599		87	71	11	1,430
庄内町	800		26	50	6	718
遊佐町	544	1	26	21		496
県計	21,343	36	1,612	893	153	18,649

令和5年4月1日現在

就 業 形 態					構 成 比					
被用者	自営業者	家族従業者	その他	うち 学生	被用者	自営業者	家族従業者	その他	うち 学生	
1,193	144	2	18	2	87.9	10.6	0.1	1.3	0.1	山形市
397	78	26	50		72.1	14.2	4.7	9.1		上山市
773	60	101	17		81.3	6.3	10.6	1.8		天童市
210	17	8	8	1	86.4	7.0	3.3	3.3	0.4	山辺町
202	3	14	39		78.3	1.2	5.4	15.1		中山町
532	21	54	18		85.1	3.4	8.6	2.9		寒河江市
331	99	15			74.4	22.2	3.4			河北町
206	14	16	7		84.8	5.8	6.6	2.9		西川町
188	81				69.9	30.1				朝日町
172	3	33	8		79.6	1.4	15.3	3.7		大江町
491	18	84	55		75.8	2.8	13.0	8.5		村山市
616	92	74	43		74.7	11.2	9.0	5.2		東根市
393	111	1	51		70.7	20.0	0.2	9.2		尾花沢市
219	52	8	62		64.2	15.2	2.3	18.2		大石田町
700	171		162		67.8	16.6		15.7		新庄市
296	17	18	4		88.4	5.1	5.4	1.2		金山町
342	9	38	13		85.1	2.2	9.5	3.2		最上町
310	5	17			93.4	1.5	5.1			舟形町
304	29	15	9		85.2	8.1	4.2	2.5		真室川町
200	27	19			81.3	11.0	7.7			大蔵村
251	27	31	2		80.7	8.7	10.0	0.6		鮭川村
241	15				94.1	5.9				戸沢村
625	55	56	36		81.0	7.1	7.3	4.7		米沢市
593	75	73	44		75.5	9.6	9.3	5.6		南陽市
532	76	14	3		85.1	12.2	2.2	0.5		高畠町
367	54	15	23		80.0	11.8	3.3	5.0		川西町
467	53	19	37		81.1	9.2	3.3	6.4		長井市
302	11	11	8		91.0	3.3	3.3	2.4		小国町
510	51	33	9		84.6	8.5	5.5	1.5		白鷹町
348	33	14	19		84.1	8.0	3.4	4.6		飯豊町
2,292	140	239	129		81.9	5.0	8.5	4.6		鶴岡市
205	7	21	1		87.6	3.0	9.0	0.4		三川町
1,176	115	143	165	3	73.5	7.2	8.9	10.3	0.2	酒田市
669	22	74	35		83.6	2.8	9.3	4.4		庄内町
409	44	15	76		75.2	8.1	2.8	14.0		遊佐町
17,062	1,829	1,301	1,151	6	79.9	8.6	6.1	5.4	0.0	県計



第10表 消防団員の退職新任状況

令和4年4月1日～令和5年3月31日

区分 市町村名	退 職 団 員 数	退職事由別内訳					新 任 団 員 数	21歳 未 満	21歳 以上 31歳 未 満	31歳 以上 41歳 未 満	41歳 以上 51歳 未 満	51歳 以上
		自己 都 合	定年等	死亡 公 務	死亡 そ の 他	そ の 他						
山形市	120	116			4		30	3	11	9	5	2
上山市	95	94			1		12		5	5	2	
天童市	65	65					19	1	8	6	3	1
山辺町	20	19			1		12	2	6	4		
中山町	5	5					8		5	3		
寒河江市	90	89			1		13		11	1	1	
河北町	28	28					7		4	3		
西川町	20	20					11		5		1	5
朝日町	17	17					9		9			
大江町	17	17					10		5	4	1	
村山市	47	47					10		9	1		
東根市	33	32				1	27		11	5	8	3
尾花沢市	37	37					47		4	6	11	26
大石田町	17	15			2		14	1	12	1		
新庄市	99	97			2		25	4	12	6	1	2
金山町	22	22					7	4	2	1		
最上町	45	45					3		3			
舟形町	20	20					6		6			
真室川町	38	38					5		2	1	2	
大蔵村	12	11			1		7		2	1	2	2
鮭川村	20	20					12	1	5	2		4
戸沢村	33	33					3	1	1	1		
米沢市	41	38			3		31	4	11	13	3	
南陽市	50	50					26	3	13	6		4
高島町	54	54					19	7	10	2		
川西町	39	39					14	1	11	2		
長井市	25	25					17	1	10	3	3	
小国町	18	16			2		9		5			4
白鷹町	20	19			1		10	3	4	1	2	
飯豊町	9	5			1	3	10	1	3	1	3	2
鶴岡市	189	188			1		91	4	42	16	17	12
三川町	18	18					51	3	8	9	5	26
酒田市	120	119			1		6		2	3	1	
庄内町	43	43					17	4	7	5	1	
遊佐町	25	24			1		12		4	7	1	
県 計	1,551	1,525			22	4	610	48	268	128	73	93

第 11 表 消防吏員の公務による死傷者数

令和4年1月1日～令和4年12月31日

区分 消防本部	死 者	負傷者計	火 災	風水害等 の 災 害	救急業務	演 習 ・ 練 等	特別警戒	捜 索	そ の 他
山 形 市									
上 山 市		1	1						
天 童 市		5			4	1			
西村山広域									
村 山 市									
東 根 市									
尾 花 沢 市									
最 上 広 域									
置 賜 広 域									
西 置 賜		1							1
鶴 岡 市									
酒 田 地 区		1			1				
県 計		8	1		5	1			1

※負傷者とは、公務により負傷した者で、負傷後1週間以上の治療を要した者をいう

第12表 消防団員の公務による死傷者数

令和4年1月1日～令和4年12月31日

区分 市町村名	死 者	負 傷 者 計	火 災	風 水 害 等 の 災 害	演 習 ・ 練 等	特 別 警 戒	捜 索	そ の 他
山形市								
上山市								
天童市								
山辺町								
中山町								
寒河江市								
河北町								
西川町								
朝日町								
大江町		3			3			
村山市								
東根市								
尾花沢市		1	1					
大石田町								
新庄市								
金山町								
最上町								
舟形町								
真室川町								
大蔵村								
鮭川村								
戸沢村								
米沢市								
南陽市								
高畠町								
川西町								
長井市								
小国町								
白鷹町		1			1			
飯豊町		2					2	
鶴岡市								
三川町								
酒田市								
庄内町								
遊佐町								
県 計		7	1		4		2	

※負傷者とは、公務により負傷した者で、負傷後1週間以上の治療を要した者をいう

第 13 表 消防ポンプ自動車等現有数 (消防本部等)

令和 5 年 4 月 1 日現在

車種	消防本部等													計
	山形市	上山市	天童市	西村山	村山市	東根市	尾花沢市	最上	置賜	西置賜	鶴岡市	酒田		
普通消防ポンプ自動車	3	1	1	7	1	1	1	1	7		12	9	50	
水槽付消防ポンプ自動車	7	2	1	1	1	1	3	2	6	5	2	2	33	
はしご付消防自動車						1							1	
18m以下														
24m														
30m	1		1					1	1		1	1	6	
38m以上														
屈折はしご付消防自動車	1												1	
大型高所放水車														
泡原液搬送車												1	1	
化学消防泡消火型自動車	2	1	1	1	1	1	1	2	2	1	1	2	13	
粉末消火型														
急 2B														
救急自動車	11	3	5	8	3	4	3	8	10	6	10	11	82	
救助手工作車	2	1	1	1	1	1	1	1	4	1	1	1	16	
指揮車	4	1	1	2	1	1	2	1	4	1	1	1	20	
電源・照明車											1			
小型動力ポンプ積載車								1					1	
小型動力ポンプ		1			1		3						5	
広報車	4	1			1	1	1	8	6	4	2	13	41	
空気充填車														
資機材搬送車	2	1		1	1	1	1		1	3	1	1	13	
クレーン車														
水槽			1						1		1	1	4	
防災指導車					1					1			2	
無人航空機(ドローン)									1			1	2	
その他の	6	2	5	2	1		2	3	1	3	8	3	36	
計	30	10	11	14	9	7	14	22	30	18	29	35	229	

※ はしご付消防自動車及び屈折はしご付消防自動車には、ポンプ付でない車両も含む。

第14表 消防ポンプ自動車等現有数（消防団）

令和5年4月1日現在

区分 市町村名	普通消防ポンプ自動車	水槽付消防ポンプ自動車	指揮車	小型動力積載車	小型動力ポンプ	広報車	その他両車
山形市	11		1		45	64	1
上山市	4				27	26	
天童市	15				30	24	
山辺町	3	3	1		9		
中山町	1	3			8		1
寒河江市			1		33	2	1
河北町	3				12	23	1
西川町	5				10	7	
朝日町	5		1		12	10	
大江町	4	2			15	10	
村山市	8				11	27	
東根市	7				23	35	
尾花沢市	5				15	42	
大石田町	5		1		11	16	
新庄市					34		1
金山町					24		1
最上町	1	1	1		29		1
舟形町	1				22	7	
真室川町	3		1		26		1
大蔵村					22	1	
鮭川村					36	2	
戸沢村	1				24		
米沢市	7	1			21	84	1
南陽市	10				30	31	
高島町	6				8	55	1
川西町	3				16	21	
長井市	6		1		23	29	29
小国町	3				27	8	1
白鷹町	5				20	46	1
飯豊町	2		1		26	1	1
鶴岡市	35	1	1		146	124	1
三川町	3				16	5	1
酒田市	15				77		1
庄内町	8				20	67	
遊佐町	6				22	42	
県計	191	11	10		930	809	10

第15表 消防水利の現況（1）

令和5年4月1日現在

区分 市町村名	消火栓			防 火 水 槽						計
	公設	私設	計	100m <sup>3</sup> 以上		40～100m <sup>3</sup>		20～40m <sup>3</sup>		
				公設	私設	公設	私設	公設	私設	
山形市	3,125	84	3,209	10	5	328	86	511	41	981
上山市	327	2	329	4		209	13	107		333
天童市	1,453	7	1,460	17	7	413	11	60		508
山辺町	328		328	3		51		88		142
中山町	215		215			30		66		96
寒河江市	720	15	735		2	400	11	14	10	437
河北町	407	6	413	2		114		16		132
西川町	287	3	290			193	1	15		209
朝日町	90		90			266				266
大江町	288	5	293	1		174	3	26		204
村山市	356	1	357	2		402	3	28		435
東根市	615		615	4		360		136		500
尾花沢市	219	2	221			257	2	76		335
大石田町	226		226	1		82		64		147
新庄市	741	4	745			214	2	19	2	237
金山町	254	2	256			19		27		46
最上町	239	1	240			46	1	29		76
舟形町	223	2	225			51	1	33		85
真室川町	452		452			97		19		116
大蔵村	194		194	2		69		35		106
鮭川村	219		219	2		124		12		138
戸沢村	121		121			38		69		107
米沢市	682		682	1	11	325	109	1	73	520
南陽市	197		197	2	1	378	29	38		448
高畠町	277	3	280	8	1	182	16	46	1	254
川西町	156	3	159	1	1	155	22	29	3	211
長井市	284	1	285			121	9			130
小国町	83	1	84	1		97	1	18		117
白鷹町	317	5	322	1		243	9	29		282
飯豊町	43		43	1		114	4	34		153
鶴岡市	3,956	66	4,022	16	3	913	51	196	8	1,187
三川町	256	24	280			88	15	12	14	129
酒田市	2,130	77	2,207	6	21	550	78	294	40	989
庄内町	673	7	680	2		133	3	76	5	219
遊佐町	227	1	228	2		200	5	21	12	240
県計	20,380	322	20,702	89	52	7,436	485	2,244	209	10,515

※ 消防法第21条に基づき消防水利として指定し、消防上使用可能なもののみ計上

第15表 消防水利の現況（2）

令和5年4月1日現在

区分 市町村名	井戸	そ の 他						計
		河川・溝等	海・湖	プール	濠・池等	下水道	その他	
山形市	3			69	33		150	252
上山市								0
天童市				18	5			23
山辺町		1		7				8
中山町		15		3	3			21
寒河江市				17				17
河北町				7				7
西川町								0
朝日町								0
大江町				5				5
村山市				6	6			12
東根市				15				15
尾花沢市				3	1			4
大石田町				2				2
新庄市	6	49		6	9			64
金山町		30		1	8			39
最上町				2				2
舟形町		4		5				9
真室川町				6				6
大蔵村		28		1				29
鮭川村								0
戸沢村				1				1
米沢市	2	31		16	11			58
南陽市				2	20			22
高畠町				6	68			74
川西町								0
長井市				2				2
小国町								0
白鷹町				5	7			12
飯豊町							11	11
鶴岡市		50	1	22	15			88
三川町				3				3
酒田市		32	12	26	35		120	225
庄内町				5				5
遊佐町				5				5
県計	11	240	13	266	221	0	281	1,021

第 16 表 無線通信施設の現況

令和 5 年 4 月 1 日現在

区分 市町村名	消防救急業務用無線局 (デジタル)								移動無線				
	固定局数	基地局数	電波数				移動局		基地局数	移動局			
			統制波	主運用波	活動波	防災相互波	陸上	携帯		車載	可搬	携帯	
山形市	9	3	3	1	4			130		3	17	38	99
上山市		2	3	1	2			34		1			15
天童市		3	3	1	2			33	25	2	9	13	8
山辺町										1			
中山町										1	3		44
寒河江市										1	5		25
河北町										4	16	2	160
西川町										1	6		6
朝日町										1	1		98
大江町 西村山広域行政事務組合		3	3	1	2			70					
村山市		1	3	1	2			34		1	6	2	6
東根市		1	3	1	2			46		1			39
尾花沢市		1	3	1	2			31					
大石田町													
新庄市													
金山町													
最上町										1	5		18
舟形町											24		22
真室川町										1	10		30
大蔵村										1	2	5	15
鮭川村										1	10	6	3
戸沢村 最上広域市町村圏事務組合	2	3	3	1	2			70					
米沢市										1		45	27
南陽市										2	16		28
高島町										1	6	2	3
川西町 置賜広域行政事務組合	4	6	3	1	4			108					
長井市										1		14	27
小国町										1	15		13
白鷹町										1	5		63
飯豊町 西置賜行政組合	2	4	3	1	2			90					
鶴岡市	5	5	3	1	4			109		3	8	8	92
三川町										1	20		8
酒田市										4	28	2	78
庄内町													
遊佐町 酒田地区広域行政組合	2	2	3	1	4	1		52	72	1	51		55
県計	24	34	36	12	32	1		807	97	37	263	137	982



第17表 火災通報施設等の現況

令和5年4月1日現在

区 分 市町村名	テレビ 監視装置	電話（回線）			救急指令装置	
		119番	消防電話	加入電話	専用	消防指令 装置と併用
山形市	1	45	19	62		
上山市		8		11		1
天童市		6		12		
山辺町			1			
中山町			1	1		
寒河江市						
河北町						
西川町						
朝日町						
大江町 四村山広域行政 事務組合		12		47		1
村山市	2	18		11		
東根市		4		5		
尾花沢市	1	4		22		1
大石田町						
新庄市						
金山町						
最上町						
舟形町						
真室川町						
大蔵村						
鮭川村						
戸沢村 最上広域中町 村 圏事務組合		29		5		2
米沢市						
南陽市						
高畠町						
川西町 置賜広域行政 事務組合		22	51	54		4
長井市						
小国町						
白鷹町						
飯豊町						
西置賜 行政組合		8		45		
鶴岡市		13	10	55		1
三川町						
酒田市						
庄内町						
遊佐町 酒田地区広域 行政組合	1	2		23		
県計	5	171	82	353	0	10

※ 消防電話とは、消防機関相互を結ぶ消防業務専用の有線電話をいい、加入電話とは、消防機関が有する一般加入電話（内線電話を除く）をいう



第18表 消防本部署の出動状況（出動回数）

区分 消防本部	計	火災	風水害等の 災害	演習・等 訓練	救急	救助活動	広報・ 指導
山形市	14,567	52	19	12	12,042	125	
上山市	3,077	5	8	60	1,676	23	46
天童市	3,914	17	4	13	2,870	54	126
西村山広域	6,729	16	8	997	3,562	45	892
村山市	1,354	5	9	1	900	15	208
東根市	2,540	10		5	1,832	24	162
尾花沢市	1,028	7	8	5	884	16	1
最上広域	4,079	33	12	33	3,156	47	36
置賜広域	9,105	47	20	22	6,469	101	876
西置賜	3,207	21	23	23	2,375	40	9
鶴岡市	10,613	34	50	191	6,024	59	1,545
酒田地区	8,952	29	10	12	5,761	75	1,497
県計	69,165	276	171	1,374	47,551	624	5,398

第19表 消防本部署の出動状況（出動延人員）

区分 消防本部	計	火災	風水害等の 災害	演習・等 訓練	救急	救助活動	広報・ 指導
山形市	48,348	1,463	66	372	36,226	2,248	
上山市	8,764	61	25	195	5,219	124	127
天童市	13,038	355	20	312	8,675	746	494
西村山広域	23,509	297	30	4,021	10,737	358	3,776
村山市	3,624	104	28	1	2,738	115	24
東根市	8,242	159		82	5,697	222	433
尾花沢市	3,298	132	88	13	2,723	150	2
最上広域	12,924	689	52	200	9,453	541	77
置賜広域	31,667	868	101	318	21,771	1,253	2,379
西置賜	10,615	377	94	421	7,171	338	40
鶴岡市	33,904	458	162	740	18,156	523	5,596
酒田地区	32,855	748	68	47	19,839	1,074	5,664
県計	230,788	5,711	734	6,722	148,405	7,692	18,612

※ 出動回数は、1指令1回とし、1指令で複数の任務を行った場合は、主たる任務によって種別を判断している。「救助活動」には、捜索出動に伴う救助活動、誤報等による出動は含まない。

令和4年1月1日～令和4年12月31日

警防調査	火災調査	特別警戒	捜索	予防査察	誤報等	その他
552	52	1		980	135	597
44	1	34		72		1,108
80	17	3		452	3	275
409	24	138		338	23	277
100	6			46	10	54
96	9	2		101	17	282
34	8	2	1	62		
15	24	157	2	49	3	512
632	39	97	5	564	3	230
137	13	72	17	225	3	249
683	1	1		661	2	1,362
616	29	5		684	3	231
3,398	223	512	25	4,234	202	5,177

令和4年1月1日～令和4年12月31日

警防調査	火災調査	特別警戒	捜索	予防査察	誤報等	その他
1,797	625	4		2,096	692	2,759
130	5	105		212		2,561
253	90	20		943	36	1,094
1,504	91	572		1,083	80	960
302	17			79	39	177
335	29	5		229	149	902
18	31	5	12	124		
50	53	280	14	109	47	1,359
1,806	161	281	86	1,652	57	934
414	49	277	100	546	8	780
2,402	3	3		1,734	5	4,122
2,354	251	5		2,556	18	231
11,365	1,405	1,557	212	11,363	1,131	15,879

第20表 消防団の出動状況（出動回数）

区分 市町村名	計	火災	風水害等の災害	演習・訓練等	救急救助活動	広報・指導
山形市	76	25	1	14	2	
上山市	67	5		32		2
天童市	1,137	15	2	43		1,023
山辺町	40	6	1	19		
中山町	299	2	1	8		288
寒河江市	12	7		3		
河北町	47	2	1	12		7
西川町	28		2			24
朝日町	25	2	2	5		15
大江町	33	5	1	27		
村山市	31	5	1	1		24
東根市	862	8	9	4		791
尾花沢市	299	7	5	4		281
大石田町	19	1	1	8		4
新庄市	14	7	2	1		3
金山町	24	3		2		19
最上町	7	4	1	2		
舟形町	23	3		3		17
真室川町	8	4	1			
大蔵村	4	2		1		
鮭川村	35		2	3		28
戸沢村	37	3	1	5		2
米沢市	108	12	2	26		24
南陽市	839	9		7		819
高畠町	15	8	2	5		
川西町	33	5	5	10		5
長井市	83	5	1	10		2
小国町	38	5	5	17		
白鷹町	54	2	1	1		50
飯豊町	40	3	4	16		
鶴岡市	969	19	9	397		538
三川町	3	3				
酒田市	397	17	9	96		
庄内町	13	3		6		3
遊佐町	37	2	3	15		12
県計	5,756	209	75	803	0	2
						3,981

令和4年1月1日～令和4年12月31日

警防調査	火災調査	特別警戒	捜索	予防査察	誤報等	その他	
		8 3 39 13	1			26 19 3 12	山形市 上山市 天童市 山辺町 中山町
		2 8 1	1 2	3		13	寒河江市 河北町 西川町 朝日町 大江町
		50 2				5	村山市 東根市 尾花沢市 大石田町
2 1			1 1			2 1 23	新庄市 金山町 最上町 舟形町 真室川町 大蔵村 鮭川村 戸沢村
		4 2				44 6	米沢市 南陽市 高島町 川西町
		64 3	2	1		6 10	長井市 小国町 白鷹町 飯豊町
		3	2			1	鶴岡市 三川町
8		165 1	5 1 1			97 3	酒田市 庄内町 遊佐町
11	0	369	25	4	15	262	県計

第 21 表 消防団の出動状況（出動延人員）

区分 市町村名	計	火 災	風水害等 の 災 害	演 習 ・ 訓 練 等	救 急	救助活動	広 報 ・ 指 導
山 形 市	7,913	309	6	3,669		2	
上 山 市	2,419	116		1,496			5
天 童 市	9,475	1,037	70	1,474			5,927
山 辺 町	2,470	183	5	1,595			
中 山 町	2,080	102	82	744			1,152
寒 河 江 市	1,526	407		959			
河 北 町	2,537	93	138	1,630			31
西 川 町	224		76				96
朝 日 町	4,235	135	100	500			3,400
大 江 町	902	349	41	512			
村 山 市	399	177	19	95			108
東 根 市	3,066	519	23	295			2,021
尾 花 沢 市	2,126	164	156	398			1,372
大 石 田 町	2,218	132	132	1,424			420
新 庄 市	1,435	551	263	600			3
金 山 町	1,084	376		313			395
最 上 町	753	453	100	200			
舟 形 町	2,400	300		1,050			1,050
真 室 川 町	613	485	30				
大 蔵 村	184	131		36			
鮭 川 村	2,403		20	352			2,016
戸 沢 村	1,263	161	8	841			11
米 沢 市	2,977	327	369	1,273			678
南 陽 市	4,313	356		662			3,276
高 畠 町	2,048	721	373	954			
川 西 町	2,960	262	636	982			822
長 井 市	1,909	300	346	862			76
小 国 町	1,309	158	174	446			
白 鷹 町	800	196	204	200			200
飯 豊 町	1,507	219	437	556			
鶴 岡 市	7,008	414	36	4,480			1,854
三 川 町	227	227					
酒 田 市	6,274	221	183	2,787			
庄 内 町	1,663	301		1,140			205
遊 佐 町	1,831	143	117	754			742
県 計	86,551	10,025	4,144	33,279	0	2	25,860

※ 出動回数は、1 指令 1 回とし、1 指令で複数の任務を行った場合は、主たる任務によって種別を判断している。「救助活動」には、捜索出動に伴う救助活動、誤報等による出動は含まない。

令和4年1月1日～令和4年12月31日

警防調査	火災調査	特別警戒	捜索	予防査察	誤報等	その他	
		459 151 824 674	13			3,468 98 64 553 79	山形市 上山市 天童市 山辺町 中山町
		160 140 100	8 52	83		414	寒河江市 河北町 西川町 朝日町 大江町
		208 36				110	村山市 東根市 尾花沢市 大石田町
15 9		17	18 72 7		26 67	159	新庄市 金山町 最上町 舟形町 真室川町 大蔵村 鮭川村 戸沢村
		19 169				330 89	米沢市 南陽市 高畠町 西川町
		310 383	30	15		118 48	長井市 小白町 飯鷹町 飯豊町
		33	19			172	鶴岡市 三川町
108		1,851 10	76 17 15			1,048 50	酒田市内町 庄遊佐町
132	0	5,544	574	98	305	6,588	県計



第 22 表 少年・幼年消防クラブ及び女性防火クラブの現況

令和 5 年 4 月 1 日現在

区分 市町村名	少年消防クラブ			幼年消防クラブ			女性防火クラブ	
	クラブ数	クラブ員数	指導者数	クラブ数	クラブ員数	指導者数	組織数	人員数
山形市	2	1,157	8	62	4,136	385	6	212
上山市	0			2	173	42	1	208
天童市	0			6	586	156	7	1,723
山辺町	0			1	56	11		
中山町	0							
寒河江市	0						1	100
河北町	0							
西川町	0			1	90	9		
朝日町	0			1	19	26		
大江町	0			2	119	34		
村山市	7	426	24				5	2,828
東根市	9	2,640	72	8	920	8	5	1,547
尾花沢市	5	193	5	7	284	7	80	5,224
大石田町	0			3	88	6		
新庄市	0			3	252		7	57
金山町	0			1	95	9	9	101
最上町	0			2	40	6		
舟形町	0			1	20	3		
真室川町	0						4	34
大蔵村	0			1	16		5	36
鮭川村	0							
戸沢村	0			1	24	1		
米沢市	0			9	343	9	16	370
南陽市	2	41	12	9	806	183	4	565
高畠町	0			8	226	179	1	34
川西町	6	206	6	3	66	3	1	16
長井市	11	427	11	17	1,239	17		
小国町	4	278	2	4	243	4		
白鷹町	4	209	4	8	534	8	1	23
飯豊町	6	272	6	6	316	6		
鶴岡市	14	229	14	13	1,175	26	4	2,910
三川町	27	403	27	2	149	2	1	28
酒田市	26	2,077	26	33	2,401	33	12	540
庄内町	5	847	5	5	244			
遊佐町	1	452	20	5	288	77	4	1,040
県計	129	9,857	242	224	14,948	1,250	174	17,596

※ 少年・幼年消防クラブとは、その名称にかかわらず、防火思想の教育等を図ることを目的として結成したもの。指導者には、消防職団員を含まない。

少年消防クラブ：主に 10 歳（小学 5 年生）以上高校生以下

幼年消防クラブ：主に 9 歳（小学 4 年生）以下の児童、幼稚園、保育園の園児等

※ 女性防火クラブとは、その名称にかかわらず、火災予防思想の普及及び初期消火のための活動を実施している婦人の組織（中学生以下の年少者の組織を除く）をいう。



# 第 2 章

## 火 災 の 部



## 利用にあたって

この統計は、総務省消防庁で定めている「火災報告取扱要領」により県内の消防本部等から報告された令和4年1月から令和4年12月までの内容をもとに集計作成したものである。

### 1 火災の定義

ここにいう「火災」とは、人の意図に反して発生し若しくは拡大し、又は放火により発生して消火の必要がある燃焼現象であって、これを消火するために消火施設又はこれと同程度の効果のあるものの利用を必要とするもの、又は人の意図に反して発生し、若しくは拡大した爆発現象をいう。

### 2 火災の種別

火災は、次の種別に区分する。この場合において、火災の種別が2以上複合するときは焼き損害額の大きな方の種別による。

(1) 建物火災	建物又はその収容物が焼損した火災
(2) 林野火災	森林、原野又は牧野が焼損した火災
(3) 車両火災	原動機によって運航することができる車両及び被けん引車又はこれらの積載物が焼損した火災
(4) 船舶火災	船舶又はその積載物が焼損した火災
(5) 航空機火災	航空機又はその積載物が焼損した火災
(6) その他の火災	(1) から (5) 以外の火災

### 3 火災の損害額

火災によって受けた直接的な損害額をいい、消火のために要した経費、焼跡整理費、り災のための休業による損失等の間接的な損害額を除く。

なお、損害額は、り災地における時価による。

### 4 焼損の程度

焼損の程度は、次の通り区分する。

(1) 全焼	建物の焼き損害額が、火災前の建物の評価額の70%以上のもの、又はこれ未満であっても残存部分に補修を加えて再使用できないもの
(2) 半焼	建物の焼き損害額が、火災前の建物の評価額の20%以上のもので、全焼に該当しないもの
(3) 部分焼	建物の焼き損害額が、火災前の建物の評価額の20%未満のもので、(4) ぼやに該当しないもの
(4) ぼや	建物の焼き損害額が、火災前の建物の評価額の10%未満であり焼損床面積が1平方メートル未満のもの、建物の焼き損害額が火災前の建物の評価額の10%未満のものであり焼損表面積が1平方メートル未満のもの、又は収容物のみ焼損したもの

## 5 り災世帯

### (1) り災世帯の定義

- ア 住居及び家計をともにする者又は1人で居住し家計を維持する者ごとに1世帯とする。ただし、共同住宅の共有部分のみり災した場合には、り災世帯数を計上しない(普通世帯)。
- イ 寄宿舍その他これに類する施設に常時宿泊する者については、当該施設に宿泊する全ての者の集まりを1世帯とする(準世帯)。

### (2) り災程度

ア 全損	建物の火災損害額が、り災前の建物の評価額の70%以上のもの
イ 半損	建物の火災損害額が、り災前の建物の評価額の20%以上のものでア全損に該当しないもの
ウ 小損	建物の火災損害額が、り災前の建物の評価額の20%未満のもの

## 6 死者及び負傷者

「死者」または「負傷者」とは、火災現場において火災に直接起因して死亡したもの(病死者を除く)又は負傷した者をいう。なお、火災により負傷した後48時間以内に死亡した者は、火災による死者とする。

## 7 出火原因

出火原因は、発火源、経過及び着火物の3つに区分する。

# 火災の概況

## 1 火災の概況【第1表参照】

令和4年中の火災は、出火件数 284 件（1日当たり 0.78 件）、死者数 13 人（放火自殺者除く）、負傷者数 71 人、損害額 735,288 千円、建物焼損棟数 256 棟、建物焼損表面積 1,156 m<sup>2</sup>、林野焼損面積 452a、り災世帯数 157 世帯

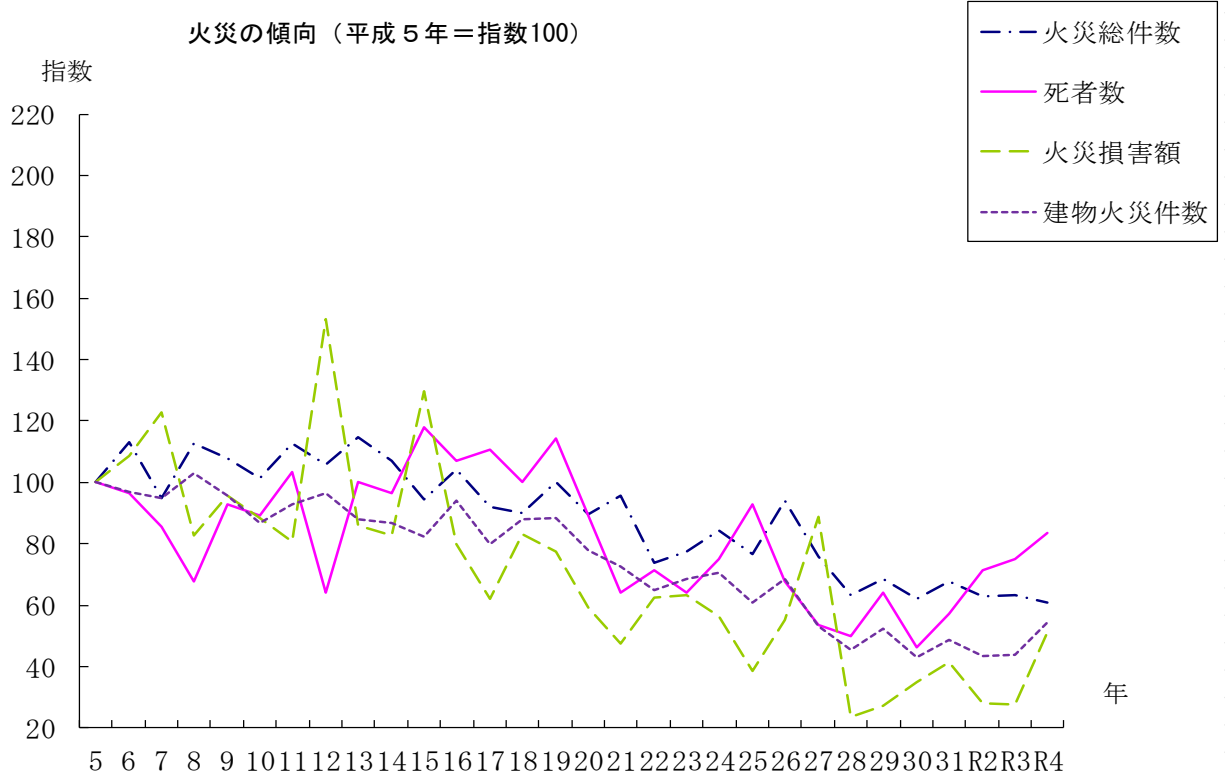

## 2 火災種別【第1表参照】

令和4年の出火件数を火災種別にみると、建物火災 176 件（全出火件数の 62.0%）、林野火災 17 件（同 6.0%）、車両火災 30 件（同 10.6%）、その他火災 61 件（同 21.5%）となっている。

### 火災種別出火件数の構成割合

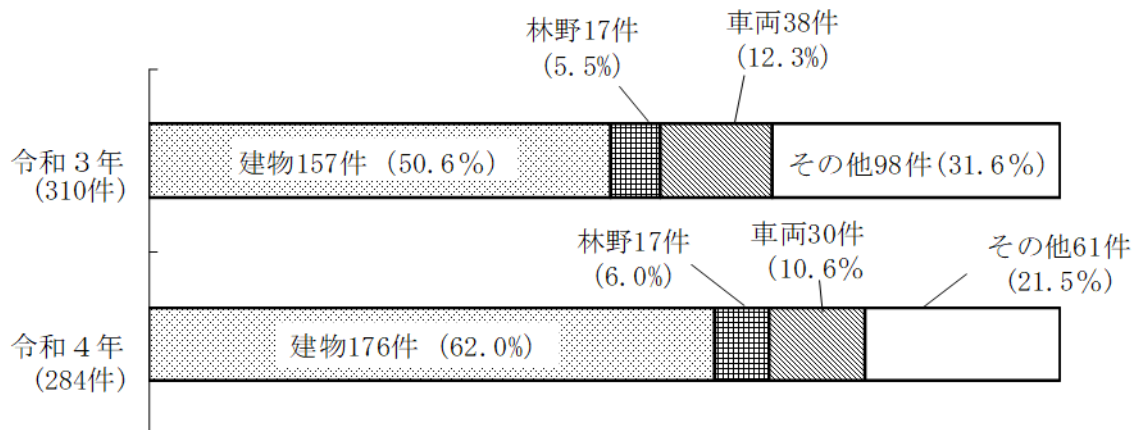

### 3 月別出火件数【第2表参照】

出火件数を月別に見ると、5月が47件（前年29件）と最も多く、次いで4月の35件（前年60件）の順である。月平均出火件数は23件である。

月別火災件数比較図

全火災

	1月	2月	3月	4月	5月	6月	7月	8月	9月	10月	11月	12月	合計
令和4年	27	16	25	34	47	17	14	18	21	19	27	19	284
令和3年	20	20	35	60	29	27	21	19	25	24	15	15	310
令和2年	15	22	34	53	43	39	13	24	15	18	18	18	308

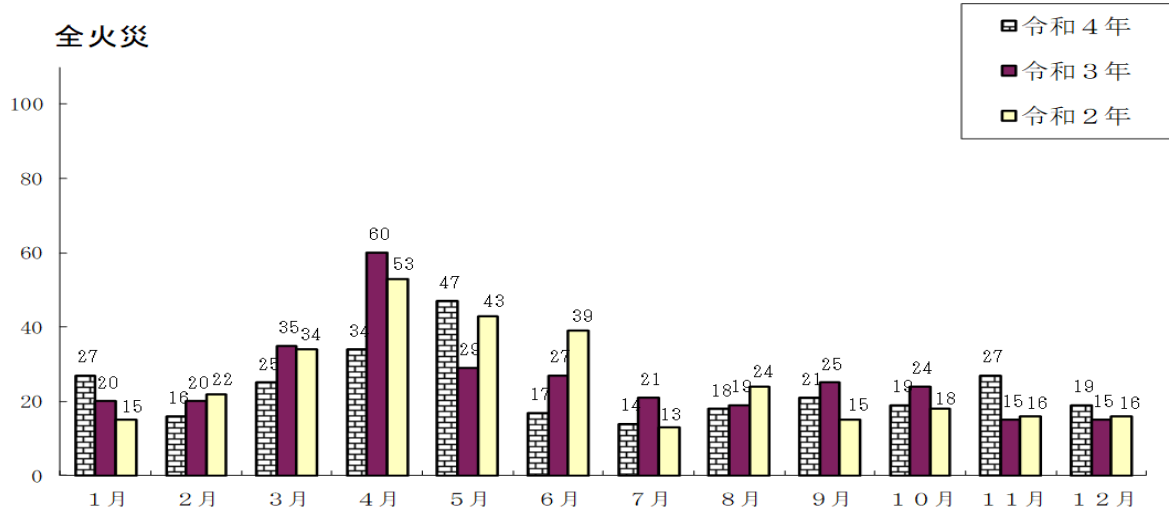

建物火災

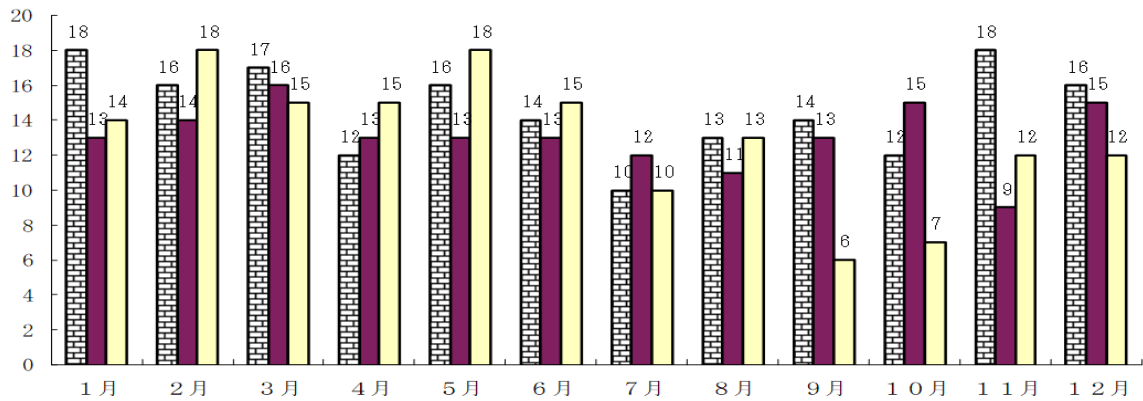

林野火災

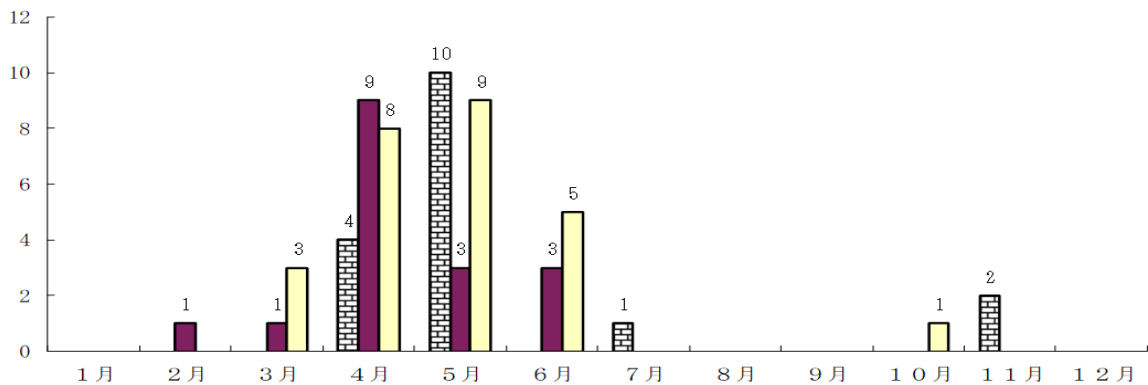



#### 4 出火原因【第5表参照】

出火原因では、ストーブ 22 件（全原因数の 14.8%）で第 1 位、次いで電灯電話等の配線 19 件（同 12.8%）、こんろ 18 件（同 12.1%）となっている。

火災種別・出火原因別件数（令和 4 年中）

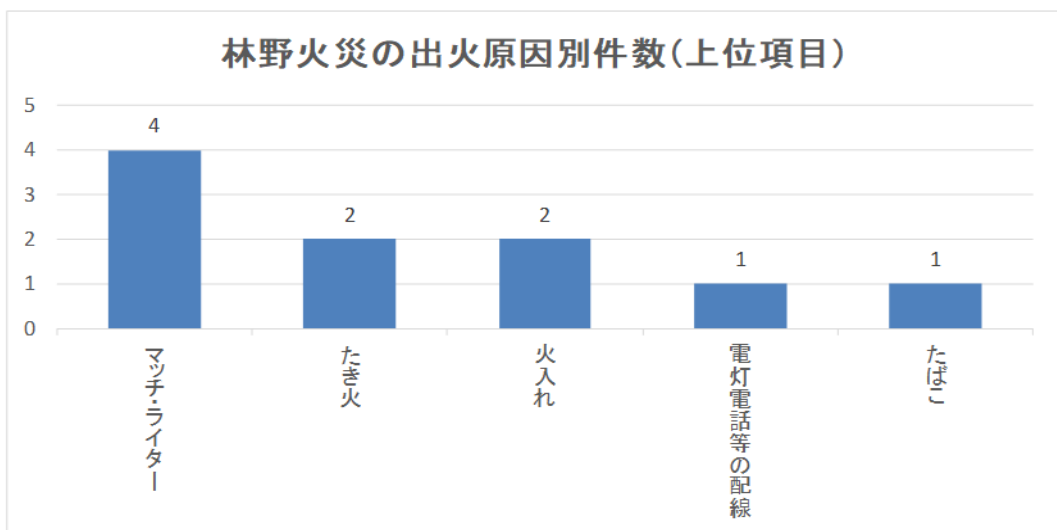
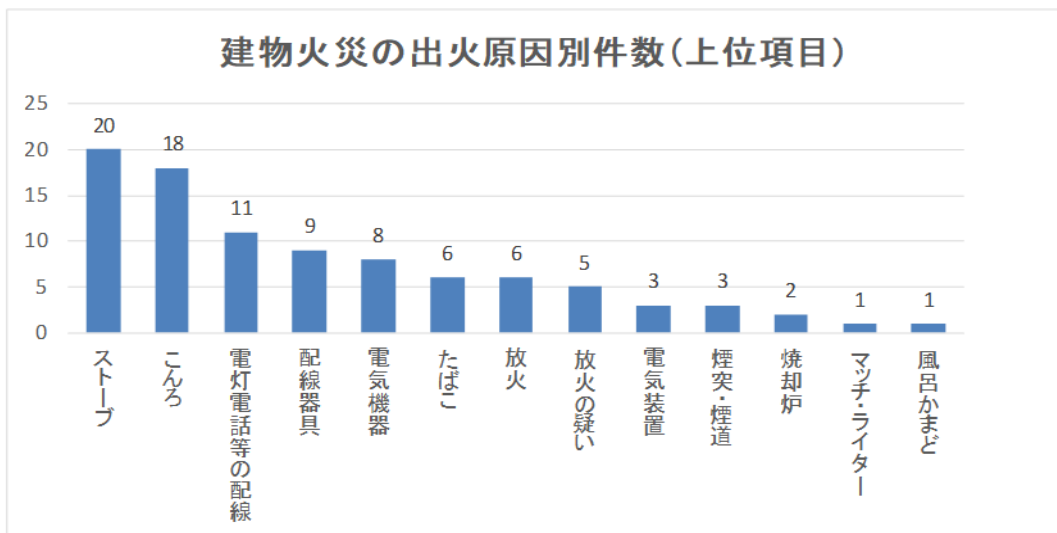
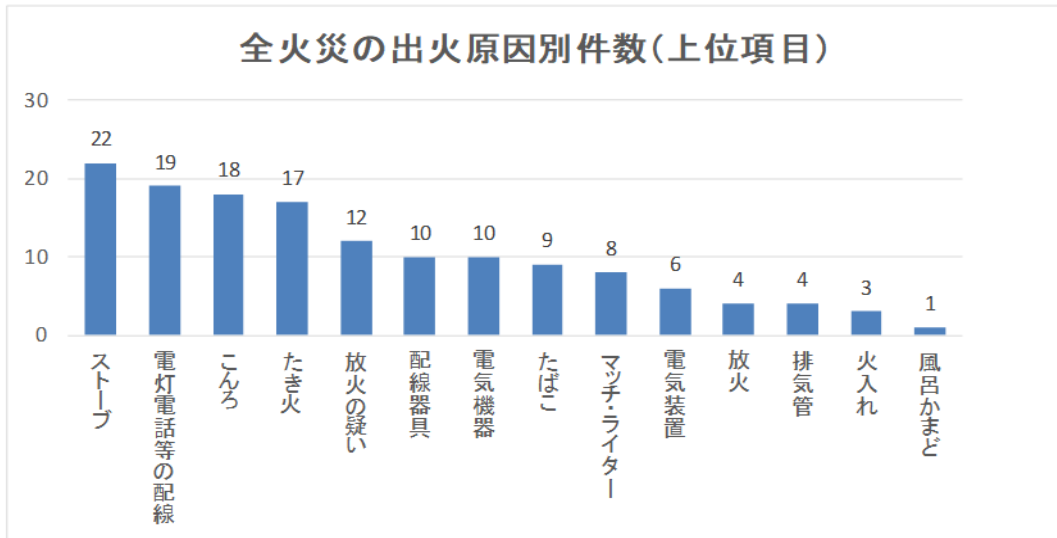

## 5 損害額【第1表参照】

火災による損害額は、7億3,528万8千円で、前年の5億1,867万6千円に比べ2億1,661万2千円の減少である。

損害額を火災1件あたりで見ると、258.9万円となっている。

## 6 火災による死者【第1表参照】

火災による死者（放火自殺者除く）は13人発生しており、前年17人に比べ4人の減少となった。

また、心中を含む放火自殺者は7人であり、前年の4人に比べ3人の減少となった。

## 7 初期消火器具使用状況

					単位：件
簡易消火用具	消火器	固定消火設備	その他	初期消火なし	計
8	61	3	104	108	284

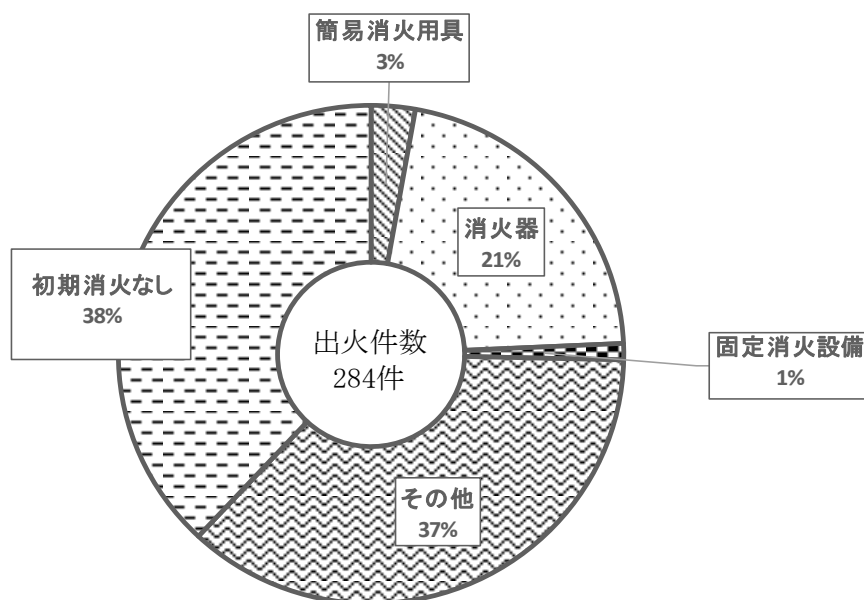

## 8 出火率(人口1万人あたりの出火件数)

### 市町村別人口1万人あたりの出火件数(出火率)

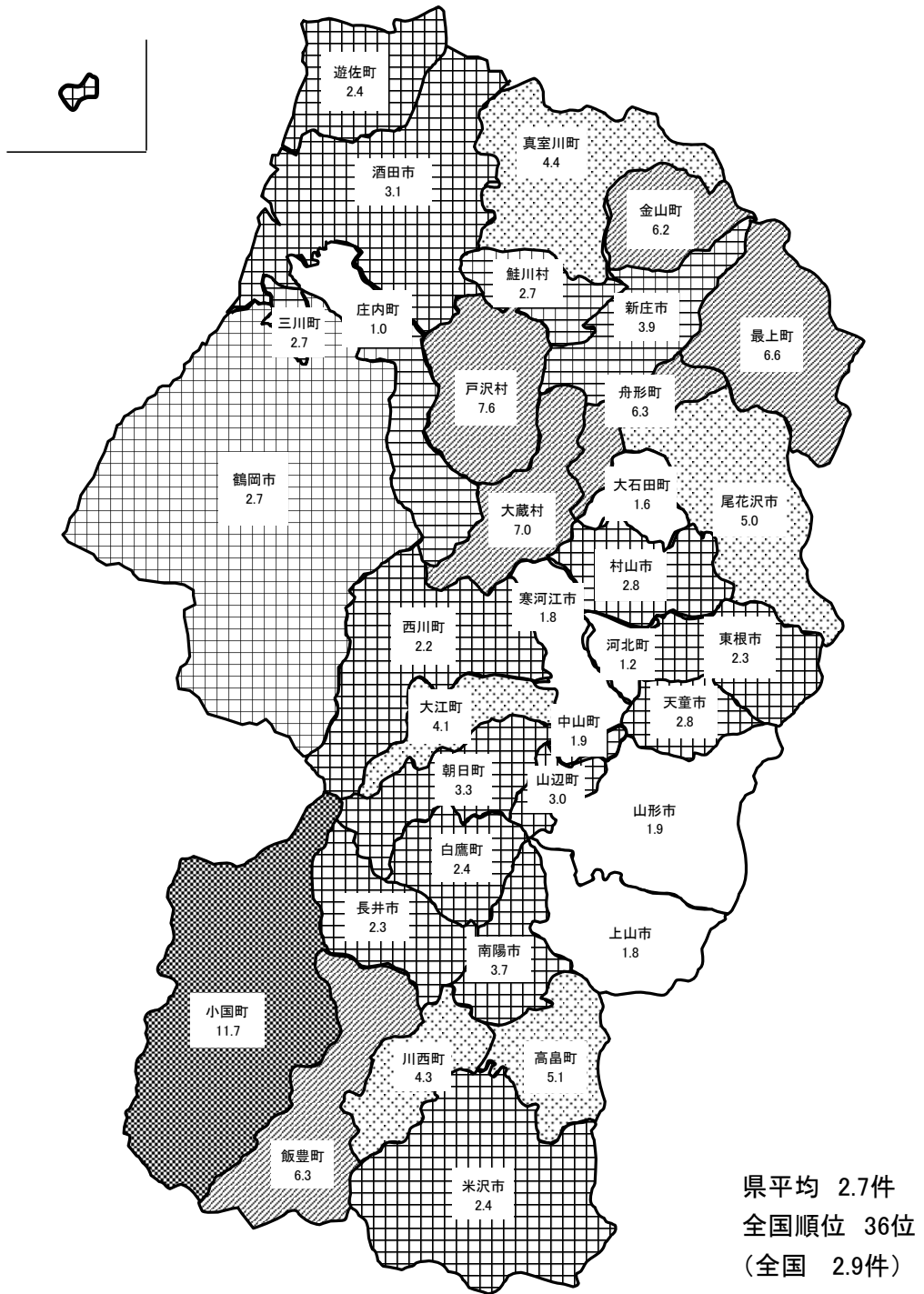

凡例

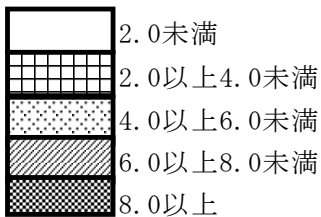

注) 人口は令和4年10月1日現在。

第1表 令和4年中の火災発生状況

	令和4年 (A)	令和3年 (B)	増減数 (A-B)	増減率
合計 (件)	284	310	-26	-8.4%
建物	176	157	19	12.1%
林野	17	17	0	0.0%
車両	30	38	-8	-21.1%
船舶	0	0	0	
航空機	0	0	0	
その他	61	98	-37	-37.8%
うち爆発	0	0	0	
建物焼損床面積 (㎡)	0	16,032	-16,032	皆減
建物焼損表面積 (㎡)	1,156	1,647	-491	-29.8%
林野焼損面積 (a)	452	1,188	-736	-62.0%
損害額合計 (千円)	735,288	518,676	216,612	41.8%
建物	702,923	480,387	222,536	46.3%
林野	358	771	-413	-53.6%
車両	18,749	18,450	299	1.6%
船舶	0	0	0	
航空機	0	0	0	
その他	13,147	19,068	-5,921	-31.1%
爆発	111	0	111	皆増
焼損棟数合計 (棟)	256	289	-33	-11.4%
全焼	82	101	-19	-18.8%
半焼	26	23	3	13.0%
部分焼	71	84	-13	-15.5%
ぼや	77	81	-4	-4.9%
り災世帯数 (世帯)	157	130	27	20.8%
負傷者 (人)	71	42	29	69.0%
死者 (人)	20	21	-1	-4.8%
うち自殺者除く	13	17	-4	-23.5%

第2表 月別火災発生状況

	火災件数 (件)							焼損面積			損害額 (千円)				
	合計	建物	林野	車両	船舶	航空機	その他	建物 (㎡)		林野 (a)	合計 (爆発含む)	建物	林野	車両	船舶
								床面積	表面積						
1 月	27	18		3			6	1,626	136		74,359	71,486		2,531	
2 月	16	16						849	55		32,903	32,792			
3 月	25	17		4			4	1,848	266		38,945	29,257		3,424	
4 月	34	12	4	1			17	546	36	94	27,355	24,809	257	260	
5 月	47	16	10	3			18	1,524	149	238	76,012	75,247	101	372	
6 月	17	14		2			1	1,949	130		92,432	90,875		1,539	
7 月	14	10	1	3				400	45		45,051	44,641		410	
8 月	18	13		2			3	857	52		51,212	48,988		2,219	
9 月	21	14		2			5	984	77		87,230	85,098		1,771	
10 月	19	12		5			2	801	22		83,438	78,132		2,363	
11 月	27	18	2	3			4	1,769	60	120	67,006	63,760		2,616	
12 月	19	16		2			1	1,269	128		59,334	57,827		1,244	
令和4年	284	176	17	30	0	0	61	14,422	1,156	452	735,277	702,912	358	18,749	0
令和3年	310	157	17	38	0	0	98	16,032	1,647	1,188	518,676	480,387	771	18,450	0
令和2年	308	155	26	31	0		96	12,629	1,429	798	520,601	501,025	114	14,842	0
令和元年	332	175	22	33	0		102	15,419	1,585	1,371	773,875	648,995	1,124	22,637	0
30年	305	154	8	25	0		118	11,495	1,305	48	652,521	621,736	6,973	14,817	0
29年	336	187	23	30	1	1	94	12,763	1,397	3,165	510,276	471,334	11,712	10,903	326
28年	311	163	25	27			96	8,787	928	340	442,603	430,507	361	8,054	
27年	372	190	35	34			113	27,959	1,371	497	1,653,127	1,624,127	2,854	14,870	
26年	462	246	32	38			146	20,949	1,579	1,648	1,030,582	997,344	3,727	20,031	
25年	376	218	22	25			111	21,445	1,207	213	715,852	704,424	136	8,619	
24年	415	253	22	35	1		104	19,385	1,607	254	1,054,320	1,035,371	173	12,464	1,500
23年	380	245	16	42			77	20,391	1,948	680	1,179,446	1,147,944	3,624	14,564	
22年	362	232	12	48			70	20,742	1,894	149	1,164,845	1,143,951	1,408	12,869	
21年	470	260	50	39	1		120	17,777	3,161	2,678	887,635	851,523	4,536	15,628	3,000
20年	439	279	33	38			89	21,905	982	979	1,103,230	1,036,351	9,314	48,738	
19年	492	317	28	53			94	24,998	2,023	712	1,444,506	1,226,900	2,755	31,040	
18年	442	315	14	46			67	26,845	1,278	478	1,551,578	1,497,558	1,177	29,407	
17年	451	286	15	48			102	21,036	1,835	2,907	1,155,016	1,121,419	3,051	21,742	
16年	512	337	28	51	1		95	26,306	1,963	688	1,485,572	1,431,363	3,448	14,799	18,360
15年	463	294	25	45			99	21,447	1,321	1,800	1,476,652	1,408,756	4,444	58,138	

令和4年1月1日～令和4年12月31日

航空機	その他	爆発	焼損数							車両	船舶	航空機	爆発の 損害数	り災世帯数				り災 人員	負 傷 者	全 死 者	自 殺
			建物（棟）					合計	全 損					半 損	小 損						
			合計	全焼	半焼	部分焼	ぼや														
	342		38	17	9	5	7	7					24	10	6	8	57	6	5		
		111	20	5	1	8	6	6				1	14	5		9	33	5	2		
	6,264		18	2	4	5	7	4					9	1	3	5	20	7	3		
	2,029		14	3		6	5	3					12	3		9	28	3	1		
	292		27	12	1	8	6	8					21	3	1	17	41	9			
	18		22	8	2	6	6	12					10	3		7	20	5	2		
			15	4	1	8	2	5					10	3	1	6	24	3	2		
	5		19	7		7	5	2					5	1	1	3	13	2	1		
	361		22	5	3	6	8	4					15	8		7	26		2		
	2,943		15	4		2	9	7					9	1	2	6	29	14	1		
	630		24	8	2	6	8	5					13	5	1	7	33	4	1		
	263		21	7	3	4	7	6					15	4		11	30	13			
0	13,147	111	255	82	26	71	76	63	0	0	1	157	47	15	95	354	71	20	7		
0	19,068	0	289	101	23	84	81	71	0	0	0	130	40	8	82	352	42	21	4		
	4,620	0	234	82	10	80	62	39			0	135	43	8	84	352	40	20	5		
	5,543	95,576	301	95	18	96	92	47			1	143	46	15	82	381	52	16	3		
	8,995	0	241	86	10	72	73	30			0	121	38	4	79	317	54	13	3		
8,000	7,995	6	296	98	20	95	83	34	1	1	1	151	43	12	96	437	51	18	2		
	3,655	26	264	81	11	83	89	34				119	30	6	83	314	53	14	5		
	11,276		299	95	16	98	90	54				138	39	4	95	395	56	15	5		
	9,429	51	387	126	28	124	109	59			2	185	55	16	114	542	78	19	5		
	2,477	196	340	103	15	100	122	32			2	196	70	9	117	545	75	26	8		
	4,006	806	391	110	31	127	123	41			6	208	65	19	124	631	62	21	5		
	13,205	109	341	109	21	102	109	46			1	196	61	9	126	603	69	18	3		
	6,617		336	109	25	101	101	48				179	55	12	112	533	80	20	2		
	12,948		419	128	19	145	127	40	1			222	76	8	138	676	59	18	8		
	7,937	890	388	142	23	131	92	38			3	235	85	16	134	896	94	25	3		
	182,679	1,132	484	132	56	166	130	69			1	269	65	18	186	893	108	32	7		
	23,325	111	426	128	27	148	123	46			1	259	84	16	159	863	82	28	6		
	6,875	1,929	397	135	20	125	117	44			2	239	75	13	151	769	76	31	7		
	9,904	7,698	479	155	44	148	132	38	1		3	302	104	34	164	1,004	100	30	10		
	5,265	49	389	119	37	118	115	55			2	220	63	18	139	671	77	33	14		

第3表 市町村別火災発生状況

区分 市町村	火災件数 (件)							焼損棟数					焼損面積		死傷者数		
	合計	建物	林野	車両	船舶	航空機	その他	建物 (棟)					建物 (㎡)		林野 (a)	死者	負傷者
								合計	全焼	半焼	部分焼	ぼや	床面積	表面積			
山形市	46	29		6			11	40	9	3	8	20	1,043	153		4	9
上山市	5	3					2	3			1	2	5				1
天童市	17	13					4	24	9	2	5	8	1,162	40		2	6
山辺町	4	3					1	4	1		2	1	1,333	220			
中山町	2	1	1					1			1		9	10	2		
寒河江市	7	3		2			2	6	3		3		439	4			
河北町	2	2						4	1		2	1	135	118			2
西川町	1			1				0									
朝日町	2						2	0									
大江町	3	2					1	3		1	1	1	37	3			
村山市	6	3					3	8	2	2	3	1	642	87			2
東根市	11	7	1	2			1	13	7	1	1	4	1,079	16	74	1	1
尾花沢市	7	1	2	3			1	1	1				698		49		2
大石田町	1	1						1			1			23			
新庄市	13	8	2	2			1	9	5	1	3		560	63	142	2	1
金山町	3	3						3			3		10	4			3
最上町	5	4	1					11	4	4	3		661	31	1		6
舟形町	3		1				2	0							5		
真室川町	3	3						6	4	1		1	384	53		1	
大蔵村	2		1	1				0							30		1
鮭川村	1	1						1	1				211				
戸沢村	3	1	1				1	1		1				35	4		
米沢市	19	11	1	2			5	16	2		8	6	248	46	5	1	4
南陽市	11	8		1			2	14	5	1	3	5	469	69			3
高畠町	11	7	2	1			1	9	3	2	2	2	454	4	1	1	6
川西町	6	4					2	5	4		1		687			1	
長井市	6	3					3	5	1		4		214	22			1
小国町	8	3	1	1			3	4	2		2		216	2	120	1	1
白鷹町	3	1	1	1				1		1			57		4		
飯豊町	4	2					2	2			1	1		1			
鶴岡市	32	22	1	4			5	24	8	2	6	8	1,678	91	4	3	9
三川町	2	2						3	1	1	1		98	1			
酒田市	30	21		3			6	29	7	3	3	16	1,333	52		3	9
庄内町	2	2						2	1		1		454				2
遊佐町	3	2	1					3	1		2		106	8	11		2
県計	284	176	17	30	0	0	61	256	82	26	71	77	14,422	1,156	452	20	71

令和4年1月1日～令和4年12月31日

り災世帯数				り災人員	損害額（千円）									
合計	全損	半損	小損		合計 (爆発含む)	建物			林野	車両	船舶	航空機	その他	爆発
						建物	収容物	小計						
23	4	2	17	60	109,501	45,590	60,146	105,736		2,924			841	
2			2	7	359	214	10	224					135	
24	7	1	16	44	87,447	74,369	6,563	80,932		315			6,200	
2			2	2	10,142	7,823	2,287	10,110					32	
1			1	1	175	171		171	4					
2			2	2	23,110	18,337	2,454	20,791		2,312			7	
2			2	4	23,545	21,842	1,575	23,417		20			108	
0					0			0						
0					46			0					46	
2		1	1	8	1,828	746	1,058	1,804					24	
2	1	1		5	30,067	14,548	15,346	29,894					173	
3	2		1	10	60,560	54,403	5,947	60,350		210				
0					11,603	2,690	7,224	9,914		1,689				
0					56	8	48	56						
5	2	1	2	10	20,118	13,312	3,942	17,254	50	2,814				
1			1	2	413	326	87	413						
9	2	5	2	38	6,668	5,042	1,622	6,664	4					
0					44			0					44	
2	1		1	3	15,730	14,852	857	15,709		21				
0					180			0	30	150				
1	1			1	2,154	718	1,436	2,154						
0					583	503		503	13				67	
12	2		10	24	22,396	19,691	2,334	22,025		154			106	111
7	3		4	19	45,682	17,433	27,018	44,451		1,176			55	
5	1	1	3	13	14,738	9,806	527	10,333		1,465			2,940	
3	2		1	10	50,372	47,137	3,233	50,370					2	
3	1		2	5	14,621	10,435	2,634	13,069					1,552	
1			1	2	5,632	1,603	708	2,311		3,321				
1		1		1	1,438	1,085	353	1,438						
1			1	2	66	2	64	66						
12	5		7	31	60,478	51,120	8,381	59,501		948			29	
1			1	2	902	209	693	902						
27	11	2	14	42	97,541	83,390	12,265	95,655		1,130			756	
2	1		1	4	10,041	7,940	1,971	9,911		100			30	
1	1			2	7,052	1,988	4,807	6,795	257					
157	47	15	95	354	735,288	527,333	175,590	702,923	358	18,749	0	0	13,147	111



第4表 市町村別月別火災件数及び損害額

区分 市町村	合計		1月		2月		3月		4月		5月	
	件数	損害額	件数	損害額	件数	損害額	件数	損害額	件数	損害額	件数	損害額
山形市	46	109,490	5	14,802	3	39	5	4,117	7	46	5	1,745
上山市	5	359					2	43	1	2	2	314
天童市	17	87,447	1	5,382	2	4,352	2	6,201	2	9,890	2	1,229
山辺町	4	10,142					2	9,992	2	150		
中山町	2	175									2	175
寒河江市	7	23,110	1						1	5,130		
河北町	2	23,545										
西川町	1	0										
朝日町	2	46							1	46	1	
大江町	3	1,828							2	25		
村山市	6	30,067	1	111			2	13,643			2	120
東根市	11	60,560	1	21					3	4,101	1	36,712
尾花沢市	7	11,603	1	688							1	
大石田町	1	56										
新庄市	13	20,118	4	7,620	1	4,675			1	37	3	4,201
金山町	3	413										
最上町	5	6,668	1	1,540							1	4
舟形町	3	44									2	
真室川町	3	15,730										
大蔵村	2	180									2	180
鮭川村	1	2,154			1	2,154						
戸沢村	3	583	1	67							1	13
米沢市	19	22,396	3	149	1	181	1	481	3	3,597	3	57
南陽市	11	45,682			1	61					2	22,084
高畠町	11	14,738					2	423			2	2
川西町	6	50,372	1	28,405							2	
長井市	6	14,621	1	5,135	1	7,891			1	1,577	1	
小国町	8	5,632					2	3,674			2	865
白鷹町	3	1,438	1	1,438							1	
飯豊町	4	66									2	
鶴岡市	32	60,478	3	864	4	6,732	3	250	5	2,163	5	6,733
三川町	2	902			1	48						
酒田市	30	97,541	2	8,137			3	96	4	334	2	1,578
庄内町	2	10,041										
遊佐町	3	7,052			1	6,770	1	25	1	257		
県計	284	735,277	27	74,359	16	32,903	25	38,945	34	27,355	47	76,012

令和4年1月1日～令和4年12月31日 (損害額単位: 千円)

6月		7月		8月		9月		10月		11月		12月	
件数	損害額	件数	損害額	件数	損害額	件数	損害額	件数	損害額	件数	損害額	件数	損害額
5	782					1	1	6	72,471	4	14,702	5	785
1	23,360	1	74			1	36,188	1	658	3	98	1	15
1	15,595	1	161	3	2,224							2	23,545
		1	1,803							1			
				1	16,193								
		3	6,718					2				1	13,008
		1				1		1	685	2	10,230		
						1	56						
		1	5	1	1,867	1	1,509			1	204		
1	406	1	1	1	6								
1	3,666					1	107	1	1,351				
						1	44						
2	8,933			1	6,797								
1	503												
		1	17,541	3	373	1	3	3	14				
1	1,169					3	111	1	3,675	3	18,582		
				1	1,317	2		1	4,405	2	2	1	8,589
				1	20,517					1	44	1	1,406
		1	18	1									
		1								4	1,093		
				1	2							1	64
2	37,896			2	1,914	2	822	1	20	2	123	3	2,961
		1	854										
2	122	1	17,876	2	2	6	48,389	2	159	2	11,887	4	8,961
										2	10,041		
17	92,432	14	45,051	18	51,212	21	87,230	19	83,438	27	67,006	19	59,334

第5表 全火災の総合出火原因別件数（月別出火件数）

出火原因	区分	合計	1月	2月	3月	4月
こんろ		18	3	1	1	2
たき火		17			2	8
放火		9		2		1
たばこ		9	1			1
電灯電話等の配線		19	3		1	2
ストーブ		22	6	1	4	
マッチ・ライター		8			1	2
配線器具		10	1	1		1
電気機器		10		2	1	1
風呂かまど		1				
電気装置		6			1	
灯火		4			1	
放火の疑い		12	1	1		4
ボイラー		1		1		
排気管		4				
焼却炉		2		1		
煙突・煙道		3		1		1
火入れ		3				
内燃機関		0				
火あそび		2				
溶接機・切断機		4			1	
交通機関内配線		1				
かまど		0				
炉		1				
取灰		4		1	2	1
こたつ		1			1	
衝突の火花		0				
その他		52	4	3	5	6
不明・調査中		61	8	1	4	4
合計		284	27	16	25	34

令和4年1月1日～令和4年12月31日

5月	6月	7月	8月	9月	10月	11月	12月
1		1	2	1	2	2	2
5				1		1	
		2	1		3		
2	2			1	1	1	
3	3	1	1	1		3	1
	1				2	2	6
5							
1		1	1		1	1	2
1				4			1
1							
2		1		1	1		
			1	1		1	
1	2				2	1	
1	1					2	
1							1
2						1	
	2						
2				1			
							1
				1			
11	2	2	6	3	3	6	1
8	4	6	6	6	4	6	4
47	17	14	18	21	19	27	19

第6表 建物火災の覚知方法別出火件数及び焼損床面積

令和4年1月1日～令和4年12月31日

合計	火災報知専用電話	一般加入電話	警察電話	携帯電話	駆け付け (火事振れ含む)	事後聞知	その他
176	108	11	4	18	0	34	1

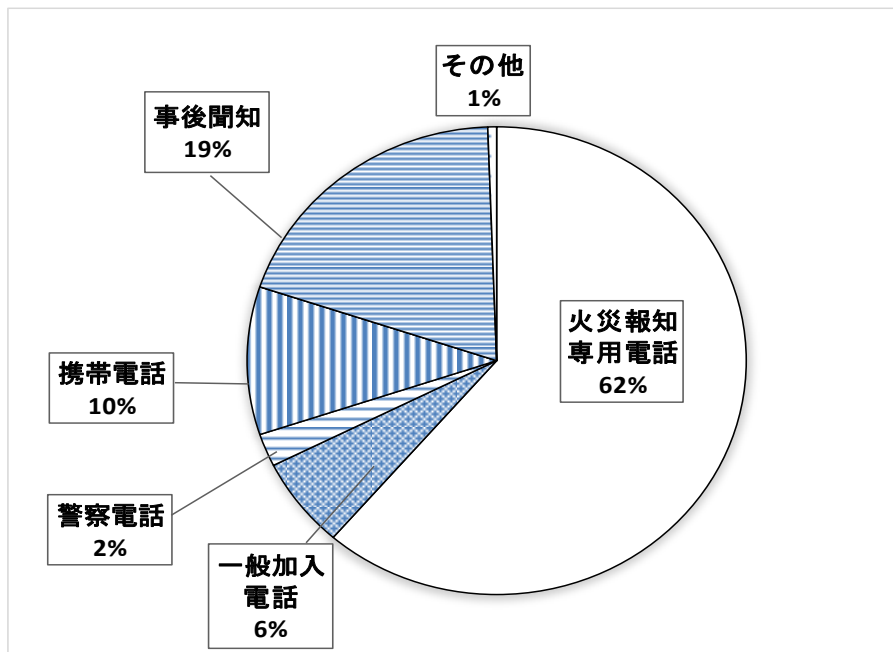

令和4年1月1日～令和4年12月31日

合計	火災報知専用電話	一般加入電話	警察電話	携帯電話	駆け付け (火事振れ含む)	事後聞知	その他
14,422	11,361	576	178	2,276	0	31	0

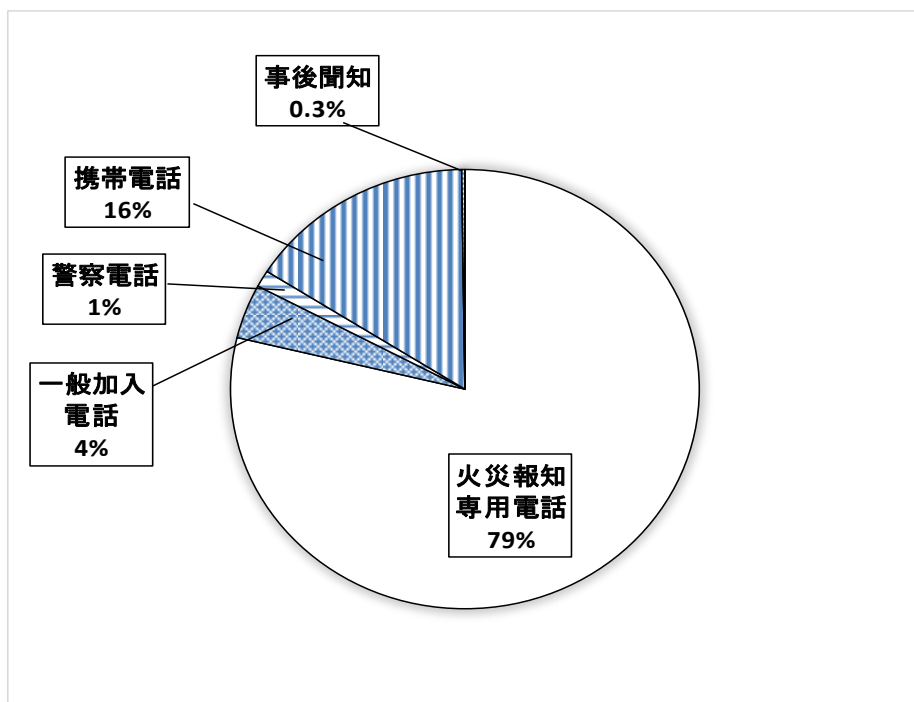



# 第 3 章

## 危険物予防の部





## 利用にあたって

この統計は、総務省消防庁が実施した令和4年度危険物規制事務調査及び令和5年防火対象物実態等調査等をもとに集計作成したものである。

### 第6・14表関係

本籍等書換とは、氏名、本籍等免状の記載事項に変更のあった場合に行う書換を指す。

写真書換とは、免状取得者が交付年月日から10年以内ごとに行わなければならない免状の顔写真の書換を指す。

### 第8・10・11表関係

特定防火対象物とは、映画館・飲食店・百貨店・旅館・病院等消防法施行令別表第1(1)項から(4)項、(5)項イ、(6)項、(9)項イ、(16)項イ、(16の2)項及び(16の3)項の用途に供するものをいう。

非特定防火対象物とは特定防火対象物以外のものをいう。

### 第10表関係

○甲種防火対象物とは、次のものをいう。

- ・ 消防法施行令別表第1(6)項ロ、(16)項イ及び(16の2)項の特定防火対象物((16)項イ及び(16の2)項は、(6)項ロの用途が存するもの)で、収容人員が10人以上のもの。
- ・ (6)項ロを除く特定防火対象物((16)項イ及び(16の2)項は、(6)項ロの用途部分を除く)で収容人員30人以上かつ延べ面積300㎡以上のもの。
- ・ 非特定防火対象物で収容人員50人以上かつ延べ面積500㎡以上のもの。

○乙種防火対象物とは、次のものをいう。

- ・ (6)項ロを除く特定防火対象物((16)項イ及び(16の2)項は、(6)項ロの用途部分を除く)で収容人員30人以上かつ延べ面積300㎡未満のもの。
- ・ 非特定防火対象物で収容人員50人以上かつ延べ面積500㎡未満のもの。

### 第12表関係

防火対象物定期点検報告制度とは、一定の規模、用途の防火対象物の管理権原者が、防火対象物点検資格者(火災の予防に関する専門知識を有し、一定の資格を有する者)に、防火管理上必要な業務、消防法令により義務付けられている消防用設備等の設置及び維持等について点検基準に適合しているかどうかを定期的に点検させ、その結果を消防長又は消防署長に報告する制度である。

## 危険物の概況

### 危険物製造所等設置状況【第1表参照】

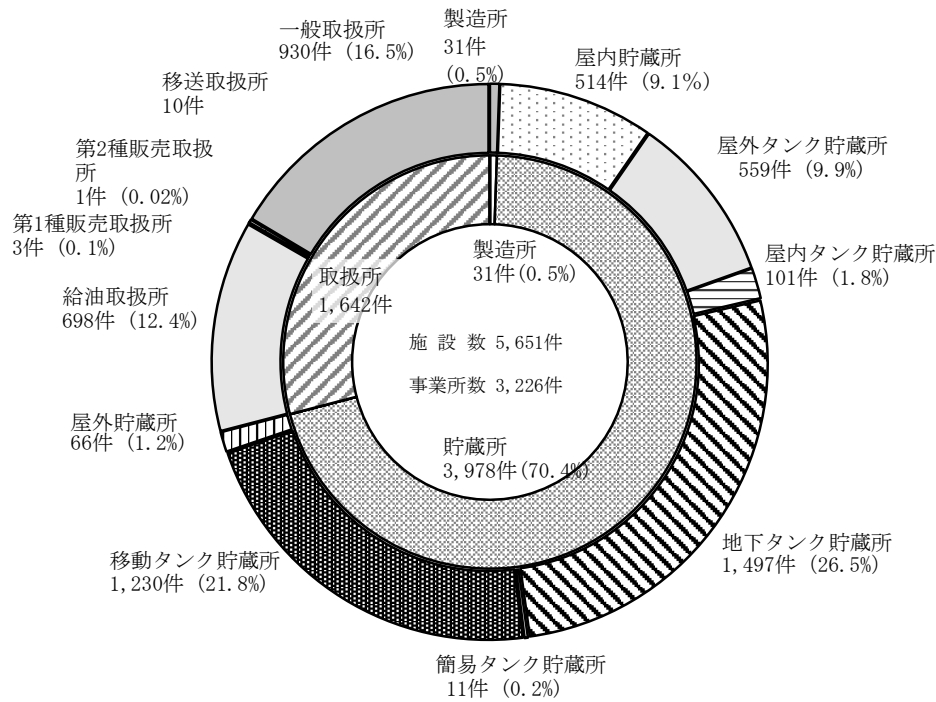

令和5年3月31日現在の県内の危険物製造所等の設置状況は、総設置数は5,651施設となっている。施設の内訳をみると、地下タンク貯蔵所が1,497施設(26.5%)と最も多く、次いで移動タンク貯蔵所1,230施設(21.8%)、一般取扱所930施設(16.5%)、給油取扱所698施設(12.4%)、屋外タンク貯蔵所559施設(9.9%)の順となっている。

設置数の過去10年間の推移は次のとおりである。

(件) 危険物施設総数

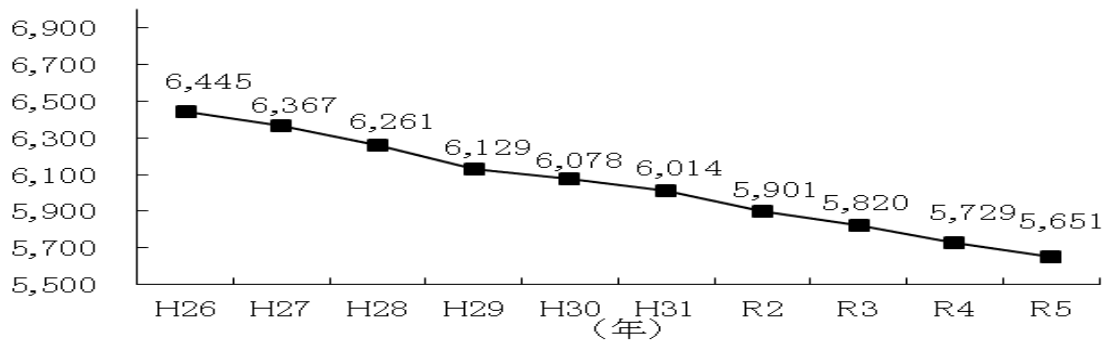

(件) 取扱所

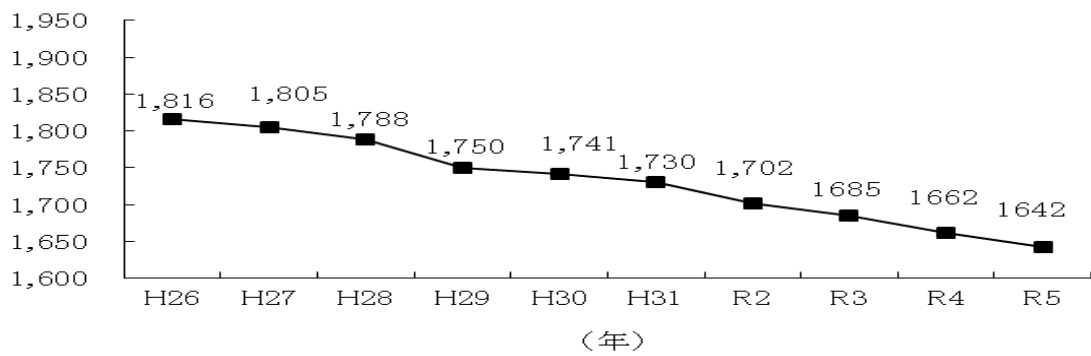

(件) 貯蔵所

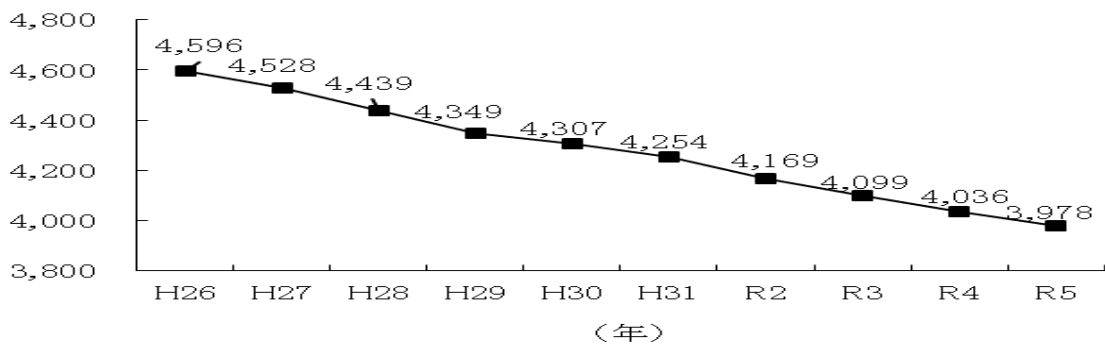

(件) 製造所

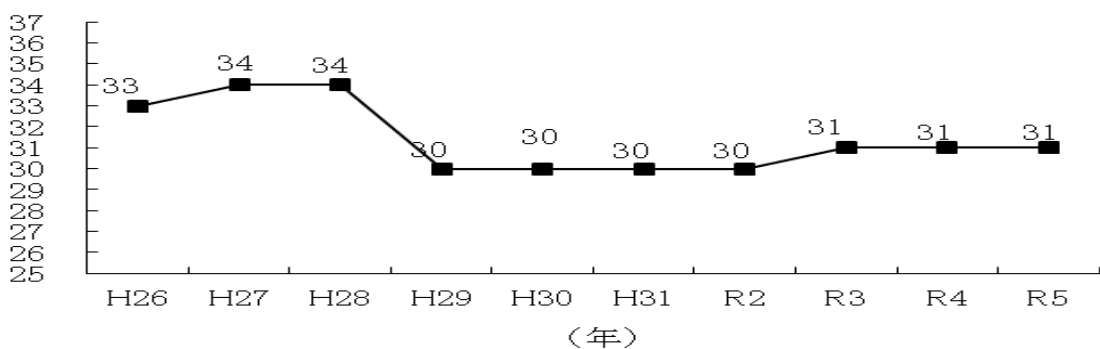

## 予防の概況

### 1 防火対象物の状況【第 8 表参照】

令和 5 年 3 月 31 日現在の防火対象物の状況は、総数で 41,186 件となっている。

主な内訳を見ると、共同住宅等（5 項イ）が 7,749 件（18.8%）と最も多く、次いで工場又は作業場（12 項イ）が 6,656 件（16.2%）、事業場（15 項）が 6,580 件（16.0%）、倉庫（14 項）4,158 件（10.1%）、複合用途防火対象物（特定含）（16 項イ）3,075 件（7.5%）、百貨店、マーケット等（4 項）2,512 件（6.1%）の順となっている。

なお、防火対象物数の過去 10 年間の推移は次のとおりである。

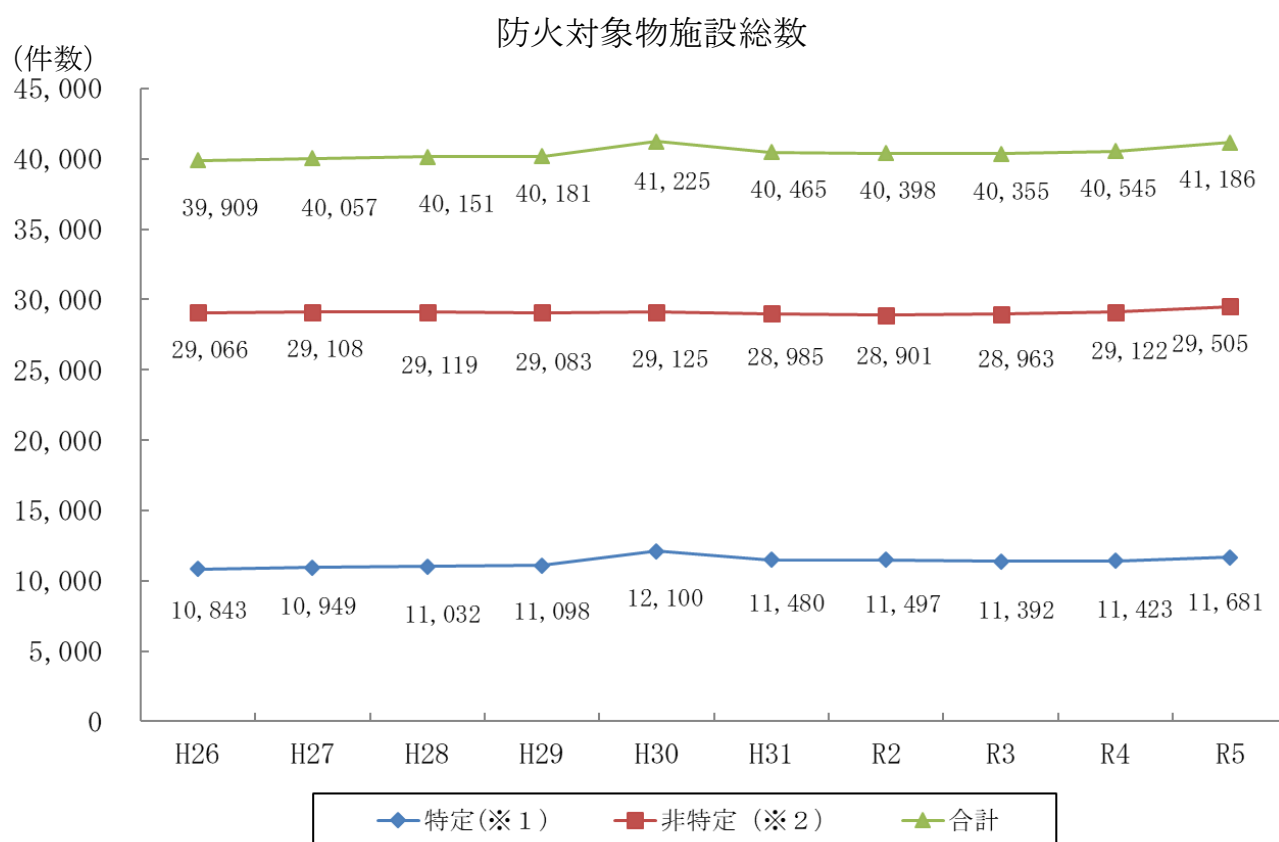

(※1) 特定防火対象物…多数の者が出入りするもので政令で定めるもの。

(消防法 17 条の 2 の 5 第 2 項第 4 号)

(※2) 非特定防火対象物…特定防火対象物以外のもの。

## **2 防火管理の状況【第 10 表参照】**

令和 5 年 3 月 31 日現在の防火管理の実施状況は、防火管理実施義務対象物 9,871 件に対し、防火管理者を選任している防火対象物は 9,023 件（選任率 91.4%）、消防計画を作成している防火対象物は 8,618 件（作成率 87.3%）となっている。

## **3 主な消防用設備等の設置状況【第 11 表参照】**

令和 5 年 3 月 31 日現在の主な消防用設備等の設置状況は、屋内消火栓設備の設置率 86.5%、スプリンクラー設備の設置率 97.5%、自動火災報知設備の設置率 94.2%、漏電火災警報器の設置率 98.4%、非常警報設備の設置率 94.5%、避難器具の設置率 96.6%、誘導灯の設置率 97.0%となっている。

## **4 防火対象物定期点検報告制度の状況【第 12 表参照】**

令和 5 年 3 月 31 日現在の防火対象物定期点検報告制度の実施状況を見ると、点検報告制度の対象物は 1,190 件、点検報告件数については 876 件となっている。

第1表

危険物製造所等設置状況（完成検査済証交付施設）

令和5年3月31日現在

	合計	製造所	貯蔵所										取扱所						事業所			
			小計	貯蔵内所	屋外タンク	屋外特定貯蔵所	屋外特定貯蔵所	屋内タンク	地下タンク	簡易タンク	移動タンク	14K Lを超える車けん引	屋外貯蔵所	小計	取扱所	取扱所	取扱所	取扱所		取扱所	取扱所	取扱所
山形市	959		691	78	66			38	298		200		11	268	107	80	1	1			159	575
上山市	151		106	9	19			3	48	1	25		1	45	16	8					29	91
天童市	333		243	33	25			6	83	1	94	1	1	90	48	34					42	130
西広域	409		278	51	27			3	118		76		3	131	58	51					73	259
村山市	112	1	86	9	6			4	39	1	26		1	25	13	9					12	65
東根市	319		209	51	45	1		8	65	1	37		2	110	34	52					76	127
尾花沢市	129		86	5	5			2	31		43			43	21	4					22	77
最上広域	471		329	28	32			9	141		119			142	67	31					75	301
置賜広域	924	18	664	86	146			11	211	5	192	3	13	242	99	84					143	525
西置賜	376	3	255	34	31			1	111		76		2	118	46	35					72	246
鶴岡市	671	1	473	59	40			10	217		144	5	3	197	91	59					106	435
酒田地区	797	8	558	71	117	2	17	6	135	2	198	26	29	231	98	73	2		10	121	395	
合計	5,651	31	3,978	514	559	3	17	101	1,497	11	1,230	35	66	1,642	698	520	3	1	10	930	3,226	

第2表 危険物製造所等設置状況（数量別及び種別）

令和5年3月31日現在

区分	製造所等の別	計	製造所	貯蔵所										取扱所																		
				屋内貯蔵所	屋外貯蔵所	屋外特定タンク	屋外特定タンク	旧法	地中	岩盤	海上	地下貯蔵所	簡易貯蔵所	移動貯蔵所	引越	屋外貯蔵所	小計	給油取扱所	販売取扱所	販売取扱所	移送取扱所	移送取扱所	一般取扱所									
数量別	5倍以下	2,823		253	139									69	803	11	1,093							17	438	49				389		
	5倍を超え10倍以下	1,032	6	121	101									27	395		24							35	323	53				270		
	10倍を超え50倍以下	987	12	86	201									5	241		15						13	414	181					229		
	50倍を超え100倍以下	322	10	24	51										46			86					1	104	80					24		
	100倍を超え150倍以下	114	1	17	19										4			12							61	58					3	
	150倍を超え200倍以下	114		5	11										5										93	90					3	
種別	200倍を超え1,000倍以下	225	1	3	22	2	4	4						3											196	187					7	
	1,000倍を超え5,000倍以下	24	1	4	12	1	10	5																	7						3	
	5,000倍を超え10,000倍以下	6		2	2	2	2	2																	4						1	
	10,000倍を超えるもの	4		2	1	1	1	1																	2						1	
	第1類	6	1	5																												
	第2類	12	1	7																						4						4
混在	第3類	3		3																												
	第4類	5,593	22	3,940	476	559	3	17	12					101	1,497	11	1,230							66	1,631	698					919	
	第5類	5		5																												
	第6類	2		2																												
計	30	7	16	16																					7						7	

第3表 危険物施設別立入検査実施数

令和4年4月1日～令和5年3月31日

	計	製造所	貯蔵所						取扱所							
			屋内貯蔵所	屋外貯蔵所	屋内貯蔵タンク	地下貯蔵タンク	簡易貯蔵タンク	移動貯蔵タンク	屋外貯蔵所	小計	給油取扱所	販売取扱所	販売取扱所	移送取扱所	一般取扱所	
施設総数	5,651	31	3,978	514	559	101	1,497	11	1,230	66	1,642	698	3	1	10	930
検査施設数	2,336	21	1,531	168	178	21	298	4	822	40	784	451	1		10	322
延回数	2,481	21	1,559	169	184	21	317	4	824	40	901	534	1		10	356
検査率 (検査施設数/施設総数)	41.3%	67.7%	38.5%	32.7%	31.8%	20.8%	19.9%	36.4%	66.8%	60.6%	47.7%	64.6%	33.3%	0.0%	100.0%	34.6%

第4表 危険物施設事故発生状況

事故別 年別(暦年)	発生 件数 合計	火災			流出			その他(衝突・破損・コンタミ等)								
		発生 件数	人的被害(人) 死者	負傷者	発生 件数	人的被害(人) 死者	負傷者	発生 件数	人的被害(人) 死者	負傷者						
令和4年	9	2	1	2	6	2	1	1	1	1	1	1	1	1	1	1
令和3年	16	1			3		1	12	6							
令和2年	17	3			5	1	1	9	5	1						
平成31年	8	2	2		4	2	2	2	1	1						
平成30年	13	1			7	2		5	1							
平成29年	7	1			4			2	1							
平成28年	8	1	1		5	1	1	2								
平成27年	12	1			9	2		2								
平成26年	4	1	1		3	2										
平成25年	10	1			5	1		4	1							1
平成24年	16	1	1		9	1	1	6								1



第5表 令和4年度危険物取扱者試験実施状況

		申請者	受験者	合格者	合格率
甲種		166	132	48	36.4%
乙種	第1類	104	96	65	67.7%
	第2類	71	71	51	71.8%
	第3類	112	105	73	69.5%
	第4類	2,214	1,993	623	31.3%
	第5類	98	95	65	68.4%
	第6類	101	96	71	74.0%
	計	2,700	2,456	948	38.6%
丙種		358	333	165	49.5%
合計		3,224	2,921	1,161	39.7%

	一般試験実施日
第1回	5月28日(土)
第2回	6月18日(土)
第3回	6月25日(土)
第4回	7月23日(土)
第5回	8月27日(土)
第6回	10月15日(土)
第7回	10月22日(土)
第8回	11月19日(土)
第9回	12月10日(土)
第10回	1月28日(土)

第6表 令和4年度危険物取扱者免状交付等状況

		甲種	乙種						丙種	合計	
			第1類	第2類	第3類	第4類	第5類	第6類			計
新規交付		46	67	55	71	604	64	69	930	156	1,132
累計 (S35~R4)		1,691	2,614	2,349	2,617	63,140	2,365	3,731	76,816	42,992	121,499
書換	本籍等書換	/								18	
	写真書換									1,526	
	うち同時 (写真+本籍等)									59	
	再交付									126	

第7表 令和4年度危険物取扱者保安講習実施状況

	講習日	会場		申請者数	受講者数
給油取扱所講習	8月19日	庄内総合支庁	三川町	108	107
	8月26日	置賜総合支庁 西置賜地域振興局	長井市	42	42
	8月31日	置賜総合支庁	米沢市	67	67
	9月9日	最上総合支庁	新庄市	66	65
	9月15日	庄内総合支庁	三川町	91	90
	9月29日	山形国際交流プラザ (ビッグウイング)	山形市	178	177
	10月13日	村山総合支庁 北村山地域振興局	村山市	48	48
	10月20日	村山総合支庁 西村山地域振興局	寒河江市	57	56
	12月2日	村山総合支庁	山形市	31	29
	-	オンライン (第1回)	-	35	35
	-	オンライン (第2回)	-	26	26
	-	オンライン (第3回)	-	19	19
				<b>小計①</b>	<b>768</b>
石油コンビナート講習	10月28日	酒田市総合文化センター	酒田市	32	32
	-	オンライン (第1回)	-	0	0
	-	オンライン (第2回)	-	7	7
	-	オンライン (第3回)	-	5	5
			<b>小計②</b>	<b>44</b>	<b>44</b>
一般講習 (その他)	8月18日	庄内総合支庁	三川町	103	103
	8月19日	庄内総合支庁	三川町	101	100
	8月25日	置賜総合支庁 西置賜地域振興局	長井市	56	56
	8月26日	置賜総合支庁 西置賜地域振興局	長井市	30	30
	8月30日	置賜総合支庁	米沢市	94	94
	8月31日	置賜総合支庁	米沢市	79	78
	9月8日	最上総合支庁	新庄市	70	70
	9月16日	庄内総合支庁	三川町	108	106
	9月28日	山形国際交流プラザ (ビッグウイング)	山形市	194	192
	9月29日	山形国際交流プラザ (ビッグウイング)	山形市	193	192
	10月7日	置賜総合支庁	米沢市	75	74
	10月13日	村山総合支庁 北村山地域振興局	村山市	61	61
	10月21日	村山総合支庁 西村山地域振興局	寒河江市	41	40
	10月21日	村山総合支庁 西村山地域振興局	寒河江市	52	52
	10月27日	庄内総合支庁	三川町	73	71
	12月1日	村山総合支庁	山形市	46	46
	12月2日	村山総合支庁	山形市	30	30
	-	オンライン (第1回)	-	65	65
	-	オンライン (第2回)	-	67	67
	-	オンライン (第3回)	-	38	38
			<b>小計③</b>	<b>1,576</b>	<b>1,565</b>
			<b>合計 (①+②+③)</b>	<b>2,388</b>	<b>2,370</b>

第8表 防火対象物の状況（その1）

令和5年3月31日現在

対象物	階数	計 (A)	5階 未満	5階 以上	(A)のうち地階を有するもの			地下 2階	地下 1階	地下3階 以上	地下のみ 防火対象 物のもの	立入検 査済対 象物	検査 実施率
					小 計	地下 1階	地下 2階						
(一)	イ 劇場、映画館、演芸場又は観覧場	62	60	2	9	8	1					23	37.1%
	ロ 公会堂又は集会場	1,018	1,014	4	17	17						222	21.8%
(二)	イ キャバレー、カフェー、ナイトクラブその他これらに類するもの	5	5		0								0.0%
	ロ 遊技場又はダンスホール	102	100	2	3	3						33	32.4%
	ハ 性風俗関連特殊営業店舗等	0			0								-
(三)	ニ カラオケボックス等の個室型店舗	24	24		0							3	12.5%
	イ 待合、料理店その他これらに類するもの	30	30		1	1						4	13.3%
(四)	ロ 飲食店	1,241	1,235	6	38	36	2					366	29.5%
	イ 百貨店、マーケットその他の物品販売業を営む店舗又は展示場	2,512	2,507	5	19	19						638	25.4%
(五)	イ 旅館、ホテル又は宿泊所	918	798	120	120	115	4	1				376	41.0%
	ロ 寄宿舍、下宿又は共同住宅	7,749	7,484	265	63	63						25	0.3%
(六)	イ 病院、診療所又は助産所	856	827	29	24	20	4					1	0.1%
	ロ 老人短期入所施設等	592	591	1	8	8						145	24.5%
	ハ 老人デイサービスセンター等	1,134	1,130	4	7	7						237	20.9%
(七)	ニ 幼稚園、特別支援学校	108	108		3	3						2	1.9%
	イ 小学校、中学校、高等学校、高等専門学校、大学、専修学校、各種学校その他これらに類するもの	921	894	27	36	35	1					147	16.0%
(八)	イ 図書館、博物館、美術館その他これらに類するもの	94	92	2	9	9						23	24.5%

(九)	イ	公衆浴場のうち、蒸気浴場、熱気浴場、その他これらに類するもの	4	4	0	0	0	0	0	0	0	0	0	0	0	0	0	0.0%
	ロ	イに掲げる公衆浴場以外の公衆浴場	58	58	7	7	7	7	7	7	7	7	7	7	7	7	7	1.7%
(十)		車両の停車場または船舶若しくは航空機の発着場（旅客の乗降又は待合いの用に供する建築物に限る）	26	26	1	1	1	1	1	1	1	1	1	1	1	1	1	30.8%
(十一)		神社、寺院、教会その他これらに類するもの	978	978	17	17	17	17	17	17	17	17	17	17	17	17	17	8.0%
(十二)	イ	工場又は作業場	6,656	6,635	21	40	38	2	2	2	2	2	2	2	2	2	2	11.9%
	ロ	映画スタジオ又はテレビスタジオ	1	1	0	0	0	0	0	0	0	0	0	0	0	0	0	0.0%
(十三)	イ	自動車車庫又は駐車場	668	655	11	5	5	5	5	5	5	5	5	5	5	5	5	10.8%
	ロ	飛行機又は回転翼航空機の格納庫	4	4	0	0	0	0	0	0	0	0	0	0	0	0	0	25.0%
(十四)		倉庫	4,158	4,156	2	11	11	11	11	11	11	11	11	11	11	11	11	9.5%
(十五)		前各項に該当しない事業場	6,580	6,474	103	341	287	38	16	3	3	3	3	3	3	3	3	0.9%
(十六)	イ	複合用途防火対象物のうち、その一部が、(一)項から(四)項まで、(五)項イ、(六)項又は(九)項イに掲げる防火対象物の用途に供されているもの	3,075	2,938	137	161	150	10	1	1	1	1	1	1	1	1	1	17.2%
	ロ	イに掲げる複合用途防火対象物以外の複合用途防火対象物	1,488	1,438	49	31	30	1	1	1	1	1	1	1	1	1	1	4.6%
(十六の二)		地下街	0	0	0	0	0	0	0	0	0	0	0	0	0	0	0	
(十六の三)		準地下街	0	0	0	0	0	0	0	0	0	0	0	0	0	0	0	
(十七)		文化財保護法の規定によって重要文化財、重要有形民俗文化財、史跡若しくは重要な文化財として指定され、又は旧重要美術品等の保存に関する法律の規定によって重要美術品として認定された建造物	124	124	0	0	0	0	0	0	0	0	0	0	0	0	0	71.0%
(十八)		延長50m以上のアーケード	0	0	0	0	0	0	0	0	0	0	0	0	0	0	0	
		合計	41,186	40,390	790	971	890	63	18	6	6	6	6	6	6	6	6	10.5%
		特定防火対象物	11,681	11,371	310	410	387	21	2	2	2	2	2	2	2	2	2	22.1%

第9表 防火対象物の状況（その2）

市町村	区分	合計	(一)		(二)				(三)		(四)	(五)		(六)			
			イ	ロ	イ	ロ	ハ	ニ	イ	ロ		イ	ロ	イ	ロ	ハ	ニ
	山形市	10,309	8	77		24		4	5	239	552	138	2,837	249	77	262	37
	上山市	461	2	14		3		1		16	30	69	12	23	20	28	7
	天童市	1,110	10	40		8		2		30	85	39	92	22	24	45	7
	山辺町	151	1	12						2	7	5	3	7	2	6	
	中山町	103	1	4		1				1	11	2	1	5	3	4	1
	西村山広域	1,159	0	27	0	6	0	0	0	26	97	113	62	35	38	52	6
	寒河江市	629		12		5				17	65	30	48	24	16	34	2
	河北町	227		5		1				4	18	3	9	9	12	8	2
	西川町	109		3						2	4	38	1	1	2	2	
	朝日町	95		4						2	8	27	2	1	5		
	大江町	99		3						1	2	15	2		3	8	2
	村山市	270	1	16		1				9	20	6	10	9	8	12	1
	東根市	517	1	12		5		1		9	41	38	53	15	15	19	2
	尾花沢市	230		11		2		1		10	30	26	5	7	7	8	
	大石田町	63		1						4	2	2	2	3	5	4	
	最上広域	1,123	3	35	0	4	0	1	4	24	110	65	43	24	37	59	5
	新庄市	636	2	13		3		1	3	18	85	11	39	17	18	38	5
	金山町	61		2							1			1	2	3	
	最上町	116		5						2	13	16	1	1	6	2	
	舟形町	66		3							1	14	1	1	3	2	
	真室川町	78	1	4		1					9	1	1	1	3	4	
	大蔵村	52								1		19		1		2	
	鮭川村	63		3					1			3		1	1	2	
	戸沢村	51		5						3	1	1	1	1	4	6	
	置賜広域	4,620	11	81		16		6	3	220	316	186	911	86	100	172	11
	米沢市	3,663	6	43		11		5	1	200	247	112	878	66	51	124	6
	南陽市	468	2	19		3		1		7	40	42	14	11	27	21	1
	高島町	304	2	9		1			2	8	18	25	5	3	12	16	1
	川西町	185	1	10		1				5	11	7	14	6	10	11	3
	西置賜行政	921	0	36	0	3	0	1	1	21	51	37	67	10	50	49	2
	長井市	437		17		2		1	1	10	32	11	37	6	35	19	1
	小国町	163		3		1				5	5	14	22	1	5	11	
	白鷹町	188		10						2	11	5	5	2	5	13	
	飯豊町	133		6						4	3	7	3	1	5	6	1
	鶴岡市	4,168	10	78	1	13		2	4	132	276	160	673	88	88	144	18
	三川町	154	1	4		3				2	20	3		4	8	5	1
	酒田地区	4,645	13	102	0	12	0	5	6	107	309	111	811	108	113	134	12
	酒田市	4,111	10	74		9		5	6	103	279	44	802	95	87	110	8
	庄内町	287	2	16		2					21	14	5	8	12	16	4
	遊佐町	247	1	12		1				4	9	53	4	5	14	8	
	県計	30,004	62	550	1	101	0	24	23	852	1,957	1,000	5,582	695	595	1,003	110
	市部計	27,009	52	426	1	89	0	24	20	800	1,782	726	5,500	632	473	864	95
	町村部計	2,995	10	124	0	12	0	0	3	52	175	274	82	63	122	139	15

令和5年3月31日現在

(七)	(八)	(九)		(十)	(十一)	(十二)		(十三)		(十四)	(十五)	(十六)		(十六 の二)	(十六 の三)	(十七)	(十八)
		イ	ロ			イ	ロ	イ	ロ			イ	ロ				
263	14	2	13	13	214	1,002		157		788	1,603	986	725			20	
19	4					104		4		29	31	31	4			10	
48	6		1		4	251		7		164	88	124	11			2	
12	1		1		2	36				5	30	14	2			3	
4	2					25		1		12	8	5	3			9	
64	5	0	7	2	4	271	0	12	0	149	87	74	11	0	0	11	0
27	2		3	1	1	143		9		96	46	36	8			4	
16	1		1		2	66		2		28	15	20	2			3	
2	2		2	1		13		1		11	16	6	1			1	
8						20				3	6	7				2	
11			1		1	29				11	4	5				1	
10	2				2	82		2		26	25	26	2				
23	2		1	1	1	155		2	2	36	50	25	8				
8	3		2		7	47		3		8	25	19	1				
4	1					15				6	6	8					
40	5	0	3	0	5	232	0	13	0	91	133	163	14	0	0	10	0
20	3				4	119		8		50	72	91	6			10	
4	1				1	21		2		4	10	9					
4			2			23		1		17	7	15	1				
2			1			11				5	14	6	2				
5	1					20				5	6	14	2				
2						6				1	6	14					
2						24				5	15	4	2				
1						8		2		4	3	10	1				
97	10	1	3	6	103	700	1	30	1	267	628	538	112			4	
65	3		2	6	99	484	1	24	1	166	562	390	107			3	
12	3		1		1	100		4		43	35	77	4				
9	4				3	78		1		46	16	45					
11		1				38		1		12	15	26	1			1	
36	3	0	0	0	0	246	0	13	0	76	82	117	14	0	0	6	0
10	2					127		3		23	30	60	6			4	
10						37		6		5	21	15	2				
10						49		2		31	12	26	3			2	
6	1					33		2		17	19	16	3				
133	10		3		124	859		99		369	628	143	79			34	
14			1		2	35		2		17	19	11	2				
122	15	0	2	2	78	807	0	83	1	762	655	180	81	0	0	14	0
89	13			2	67	692		78	1	705	593	153	76			10	
20	1		1		5	67		4		36	35	17				1	
13	1		1		6	48		1		21	27	10	5			3	
897	83	3	37	24	546	4,867	1	428	4	2,805	4,098	2,464	1,069	0	0	123	0
727	67	2	26	23	524	4,165	1	400	4	2,503	3,788	2,161	1,037	0	0	97	0
170	16	1	11	1	22	702	0	28	0	302	310	303	32	0	0	26	0

第10表 防火管理実施状況

		合 計				
		防火管理 実施義務 対象物数	防火管理者を選任し ている防火対象物数		消防計画を作成して いる防火対象物数	
			選任率 (%)	作成率 (%)		
1	イ 劇場等	60	57	95.0%	55	91.7%
	ロ 公会堂等	623	500	80.3%	479	76.9%
2	イ キャバレー等	0	0		0	
	ロ 遊技場等	85	81	95.3%	78	91.8%
	ハ 性風俗営業店舗等	0	0	#DIV/0!	0	#DIV/0!
	ニ カラオケボックス等	23	22	95.7%	21	91.3%
3	イ 料理店等	24	20	83.3%	19	79.2%
	ロ 飲食店等	822	710	86.4%	634	77.1%
4	百貨店等	1,558	1,406	90.2%	1,351	86.7%
5	イ 旅館等	571	547	95.8%	523	91.6%
	ロ 共同住宅等	436	367	84.2%	361	82.8%
6	イ 病院等	194	189	97.4%	187	96.4%
	ロ 老人短期入所施設等	419	404	96.4%	395	94.3%
	ハ 老人デイサービスセンター等	610	583	95.6%	562	92.1%
	ニ 幼稚園等	66	64	97.0%	63	95.5%
7	学校	459	454	98.9%	450	98.0%
8	図書館等	62	60	96.8%	56	90.3%
9	イ 特殊浴場等	2	2	100.0%	1	50.0%
	ロ 一般浴場	35	31	88.6%	25	71.4%
10	停車場等	1	1	100.0%	1	100.0%
11	神社・寺院等	432	373	86.3%	344	79.6%
12	イ 工場等	577	549	95.1%	521	90.3%
	ロ テレビスタジオ等	0	0		0	
13	イ 駐車場等	16	13	81.3%	13	81.3%
	ロ 航空機格納庫	0	0	#DIV/0!	0	#DIV/0!
14	倉庫	59	58	98.3%	58	98.3%
15	事務所等	1,037	974	93.9%	945	91.1%
16	イ 複合用途（特定）	1,454	1,330	91.5%	1,262	86.8%
	ロ 複合用途（一般）	223	205	91.9%	193	86.5%
6の2	地下街	0	0	#DIV/0!	0	#DIV/0!
6の3	準地下街	0	0	#DIV/0!	0	#DIV/0!
17	文化財	23	23	100.0%	21	91.3%
合 計		9,871	9,023	91.4%	8,618	87.3%
特定防火対象物		6,511	5,915	90.8%	5,630	86.5%

(単位：件) 令和5年3月31日現在

甲 種 防 火 対 象 物					乙 種 防 火 対 象 物				
防火管理 実施義務 対象物数	防火管理者を選任し ている防火対象物数		消防計画を作成して いる防火対象物数		防火管理 実施義務 対象物数	防火管理者を選任し ている防火対象物数		消防計画を作成して いる防火対象物数	
		選任率 (%)		作成率 (%)			選任率 (%)		作成率 (%)
55	52	94.5%	50	90.9%	5	5	100.0%	5	100.0%
466	445	95.5%	437	93.8%	157	55	35.0%	42	26.8%
80	77	96.3%	75	93.8%	5	4	80.0%	3	60.0%
22	21	95.5%	20	90.9%	1	1	100.0%	1	100.0%
23	20	87.0%	19	82.6%	1		0.0%		0.0%
391	344	88.0%	321	82.1%	431	366	84.9%	313	72.6%
1,207	1,139	94.4%	1,110	92.0%	351	267	76.1%	241	68.7%
533	511	95.9%	491	92.1%	38	36	94.7%	32	84.2%
429	361	84.1%	356	83.0%	7	6	85.7%	5	71.4%
189	185	97.9%	183	96.8%	5	4	80.0%	4	80.0%
419	404	96.4%	395	94.3%					
548	529	96.5%	522	95.3%	62	54	87.1%	40	64.5%
66	64	97.0%	63	95.5%					
457	453	99.1%	449	98.2%	2	1	50.0%	1	50.0%
55	54	98.2%	51	92.7%	7	6	85.7%	5	71.4%
					2	2	100.0%	1	50.0%
22	20	90.9%	20	90.9%	13	11	84.6%	5	38.5%
1	1	100.0%	1	100.0%					
294	255	86.7%	236	80.3%	138	118	85.5%	108	78.3%
546	518	94.9%	490	89.7%	31	31	100.0%	31	100.0%
9	6	66.7%	6	66.7%	7	7	100.0%	7	100.0%
48	48	100.0%	48	100.0%	11	10	90.9%	10	90.9%
829	784	94.6%	771	93.0%	208	190	91.3%	174	83.7%
1,319	1,223	92.7%	1,165	88.3%	135	107	79.3%	97	71.9%
216	200	92.6%	190	88.0%	7	5	71.4%	3	42.9%
17	17	100.0%	15	88.2%	6	6	100.0%	6	100.0%
8,241	7,731	93.8%	7,484	90.8%	1,630	1,292	79.3%	1,134	69.6%
5,318	5,014	94.3%	4,851	91.2%	1,193	901	75.5%	779	65.3%



第11表 消防用設備等の設置状況（主なもの）及び点検報告状況

		消火設備						警報設備								
		屋内消火栓設備			スプリンクラー設備			自動火災報知設備			漏電火災警報器			非常警報設備		
		対象物数	設置数	設置率%	対象物数	設置数	設置率%	対象物数	設置数	設置率%	対象物数	設置数	設置率%	対象物数	設置数	設置率%
1	イ 劇場等	33	32	97.0	13	13	100.0	60	59	98.3	4	4	100.0	44	42	95.5
	ロ 公会堂等	162	140	86.4	3	3	100.0	496	473	95.4	148	147	99.3	638	512	80.3
2	イ キャバレー等													1	1	
	ロ 遊技場等	26	25	96.2	4	4	100.0	95	95	100.0	16	16	100.0	74	74	
	ハ 性風俗営業店舗等															
	ニ カラオケボックス等							24	24	100.0	1	1	100.0	2	2	
3	イ 料理店等	13	11	84.6				20	19	95.0	4	4	100.0	4	4	
	ロ 飲食店等	28	23	82.1				427	419	98.1	113	111	98.2	343	335	
4	百貨店等	233	229	98.3	64	64	100.0	1,407	1,403	99.7	150	148	98.7	664	658	99.1
5	イ 旅館等	254	250	98.4	23	23	100.0	1,095	1,042	95.2	252	252	100.0	219	215	98.2
	ロ 共同住宅等	170	93	54.7	21	3	14.3	1,502	1,305	86.9	560	533	95.2	137	99	
6	イ 病院等	62	61	98.4	83	80	96.4	477	474	99.4	103	103	100.0	202	201	
	ロ 老人短期入所施設等	77	70	90.9	576	571	99.1	595	595	100.0	31	31	100.0	125	122	97.6
	ハ 老人デイサービスセンター等	103	91	88.4	46	46	100.0	892	886	99.3	89	89	100.0	133	131	98.5
	ニ 幼稚園等	38	38	100.0	3	3	100.0	104	104	100.0	20	20	100.0	15	14	
7	学校	619	614	99.2				858	855	99.7	87	87	100.0	216	208	96.3
8	図書館等	29	28	96.6				77	77	100.0	14	14	100.0	20	20	
9	イ 特殊浴場等							3	3	100.0	1	1	100.0	2	2	
	ロ 一般浴場	12	11	91.7				31	31	100.0	7	7	100.0	15	15	
10	停車場等	3	2	66.7				15	15	100.0	4	4	100.0			
11	神社・寺院等	17	9	52.9				121	117	96.7	154	150	97.4	411	383	93.2
12	イ 工場等	1,230	1,125	91.5	5	5	100.0	3,302	3,197	96.8	344	341	99.1	84	80	
	ロ テレビスタジオ等	5	5	100.0				1	1	100.0						
13	イ 駐車場等	1	1	100.0				178	174	97.8				4	3	
	ロ 航空機格納庫							5	5	100.0						
14	倉庫	399	317	79.5	1	1	100.0	1,624	1,537	94.6	102	102	99.0	22	20	
15	事務所等				1	1	100.0	1,521	1,294	85.1	320	318	99.4	787	776	98.6
16	イ 複合用途（特定）	579	347	59.9	7	7	100.0	1,768	1,525	86.3	304	301	99.0	424	418	98.6
	ロ 複合用途（一般）	212	205	96.7	191	191	100.0	277	263	95.0	95	93	97.9	73	70	95.9
16の2	地下街	41	34		1	1										
16の3	準地下街															
17	文化財							122	112	91.8	2	2	100.0	4	3	
18	アーケード	4	3													
合 計		4,350	3,764	86.5	1,042	1,016	97.5	17,097	16,104	94.2	2,926	2,879	98.4	4,663	4,408	94.5
特定防火対象物		1,649	1,351	81.9	823	815	99.0	7,463	7,121	95.4	1,236	1,228	99.4	2,890	19	0.7

※ 設備設置数には、消防法第17条の2の5、同法施行令第32条等に基づく特例を含む。

(単位：件) 令和5年3月31日現在

避難設備									点検指定防火対象物								
避難器具			誘導灯			要点検 防火対 象物数	うち 1000㎡ 以上	特定1 階段	報告済 防火対 象物数	うち 1000㎡ 以上	特定1 階段	要点検 対象物 数	1000㎡ 以上	特定1階 段(1000 ㎡未満)	報告済 対象物 数	1000㎡ 以上	特定1階 段(1000 ㎡未満)
対象 物数	設置 数	設置 率%	対象 物数	設置 数	設置 率%												
13	10	76.9	57	55	96.5	63	45		47	37		45	45		27	27	
140	123	87.9	744	646	86.8	1,021	147	1	623	141	1	148	147	1	109	108	1
			5	2	40.0	5											
19	19	100.0	104	104	100.0	102	62	2	73	51	2	62	62		36	36	
			1	1													
8	8	100.0	24	24	100.0	19	1		15	1		1	1		1	1	
7	7	100.0	31	30	96.8	30	7	1	15	6	1	8	7	1	4	3	1
215	201	93.5	1,127	1,112	98.7	1,596	36	1	424	14		67	36	31	17	14	3
43	41	95.4	2,230	2,207	99.0	2,555	614	2	1,310	414	1	621	614	7	408	408	
323	321	99.4	873	855	97.9	1,132	316	30	675	204	16	350	316	34	208	201	7
982	970	98.8	262	256	97.7	7,663	792		2,171	544		778	778		294	294	
77	72	93.5	853	853	100.0	855	117	3	671	101	3	121	117	4	71	67	4
47	45	95.7	589	589	100.0	589	226		502	200		226	226		171	171	
99	96	97.0	1,123	1,117	99.5	1,193	171	1	951	120		174	171	3	80	77	3
44	44	100.0	109	108	99.1	101	48	1	87	43	1	48	48		27	27	
188	176	93.6	197	192	97.5	914	662		645	481		643	643		408	408	
6	6	100.0	55	53	96.4	91	33		71	27		31	31		20	20	
1	1	100.0	5	5	100.0	4			3								
2	2	100.0	52	52	100.0	57	10		36	8		10	10		6	6	
			7	7	100.0	25	9		18	9		9	9		4	4	
16	15	93.8	70	66	94.3	985	54		385	44		50	50		29	29	
38	38	100.0	737	712	96.6	6,625	1,803		3,487	1,373		1,739	1,739		1,193	1,193	
			2	2	100.0	1	1		1	1		1	1		1	1	
1	1	100.0	70	60	85.7	673	88		358	68		85	85		39	39	
			2	2	100.0	4			2								
22	22	100.0	344	309	89.8	4,145	665		2,120	462		644	644		358	358	
233	231	99.1	1,150	1,055	91.7	6,375	1,169		3,122	823		1,110	1,110		606	606	
424	399	94.1	2,297	2,248	97.9	3,083	553	16	1,439	420	25	578	552	26	334	314	20
108	106	98.2	233	229	98.3	1,464	140		356	99		137	137		60	60	
4	3	75.0	8	6	75.0	124	5		103	5		4	4		2	2	
3,060	2,957	96.6	13,361	12,957	97.0	41,494	7,774	58	19,710	5,696	50	7,690	7,583	107	4,513	4,474	39
1,460	1,387	95.0	10,172	9,956	97.9	12,348	2,343	58	6,835	1,752	50	2,449	2,342	107	1,493	1,454	39

第12表 防火対象物定期点検報告制度実施状況

令和5年3月31日現在

	点検を要する 防火対象物数		点検基準適合 防火対象物数		認定要件適合 防火対象物数		点検報告件数		認定件数		不認定 件数		表示除去 等命令防 火対象物 数			認定の取消件数			過料 通知 の件 数		
	第1号該当 複数 権原	第2号該当 複数 権原	第1号該当 複数 権原	第2号該当 複数 権原	第1号該当 複数 権原	第2号該当 複数 権原	第1号 該当	第2号 該当	第1号 該当	第2号 該当	第1号 該当	第2号 該当	第1号 該当	第2号 該当	第3号 該当	第4号 該当	第8号 該当	第1号 該当		第2号 該当	第3号 該当
1	イ	44	1	10			10		32												
	ロ	383	3	121	2		20		294	7											
2	イ																				
	ロ	65	1	18		14		43		1	1										
3	ハ																				
	ニ	2		1					2												
4	イ																				
	ロ	9	31	7	3	1	1	6	7												
5	イ	294	7	105	3	24		232	2	3	1										
	ロ	75	3	68	11	14	14	45	38	4	1										
6	イ	49	1	21	1	5		31													
	ロ	10	1	3	1	3		5													
9	ハ	6	4	1		1		5	2												
	ニ			1							1										
16	イ	253	39	38	12	56	17	2	181	16	4										
	16の2																				
合計	1,190	56	159	19	350	24	17	0	876	66	19	4	0	0	0	0	0	0	0	0	0

第13表 令和3年度消防設備士試験実施状況

			申請者	受験者	合格者	合格率
甲種	特	類	18	15	2	13.3%
	第1	類	176	134	27	20.1%
	第2	類	58	46	9	19.6%
	第3	類	63	50	19	38.0%
	第4	類	219	183	57	31.1%
	第5	類	58	46	19	41.3%
計			592	474	133	28.1%
乙種	第1	類	23	14	7	50.0%
	第2	類	10	7	0	0.0%
	第3	類	11	10	6	60.0%
	第4	類	83	60	20	33.3%
	第5	類	14	9	1	11.1%
	第6	類	237	190	83	43.7%
	第7	類	72	82	28	34.1%
計			450	372	145	39.0%
合計			1042	846	278	32.9%

試験実施日 令和3年5月22日、9月11日、11月29日、12月13日

第14表 令和3年度消防設備士免状交付等状況

	甲種							乙種							合計	
	特類	第1類	第2類	第3類	第4類	第5類	計	第1類	第2類	第3類	第4類	第5類	第6類	第7類		計
新規交付	2	27	9	19	54	19	130	4	0	5	18	1	81	27	136	266
累計 (S35~R2)	55	1171	201	257	2,645	321	4,650	324	65	58	861	102	2,505	2,008	5,923	10,573
書換																1
																85
																0
再交付																8

第15表 令和3年度消防設備士法定講習実施状況

	講習日	会場		受講者数
消火設備講習	10月6日	山形国際交流プラザ	(山形市)	95
警報設備講習	9月22日	庄内総合支庁	(三川町)	44
	10月5日	山形国際交流プラザ	(山形市)	128
避難設備・消火器講習	10月7日	山形国際交流プラザ	(山形市)	108
合計				375



# 第 4 章

## 救急業務の部



## 利用にあたって

この統計は、「救急事故等報告要領（総務省消防庁）」による報告を基に、各表の表示時点又は期間中の各市町村・各消防本部の現況を集計したものである。

## 救急の概況

### 1 救急業務体制

救急業務実施市町村数は令和5年4月1日現在35市町村で、市町村数及び県人口の100%がカバーされている。

また、救急自動車は82台配備されており、13,025人につき1台配備されていることになる。（※令和2年国勢調査人口（確定値）1,068,027人を基に算出）

### 2 救急出動件数及び搬送人員の状況【第3表参照】

令和4年中における県内の救急業務実施状況は、救急出動件数が47,551件、搬送人員数が44,150人であり、前年と比べ救急出動件数が4,928件（11.6%）、搬送人員数が4,380人（11.0%）増加している。これは県下で1日平均130件、11分に1回の割合で救急隊が出動したことになる。

なお、救急出動件数及び搬送人員の年別推移は下表に示すとおりである。

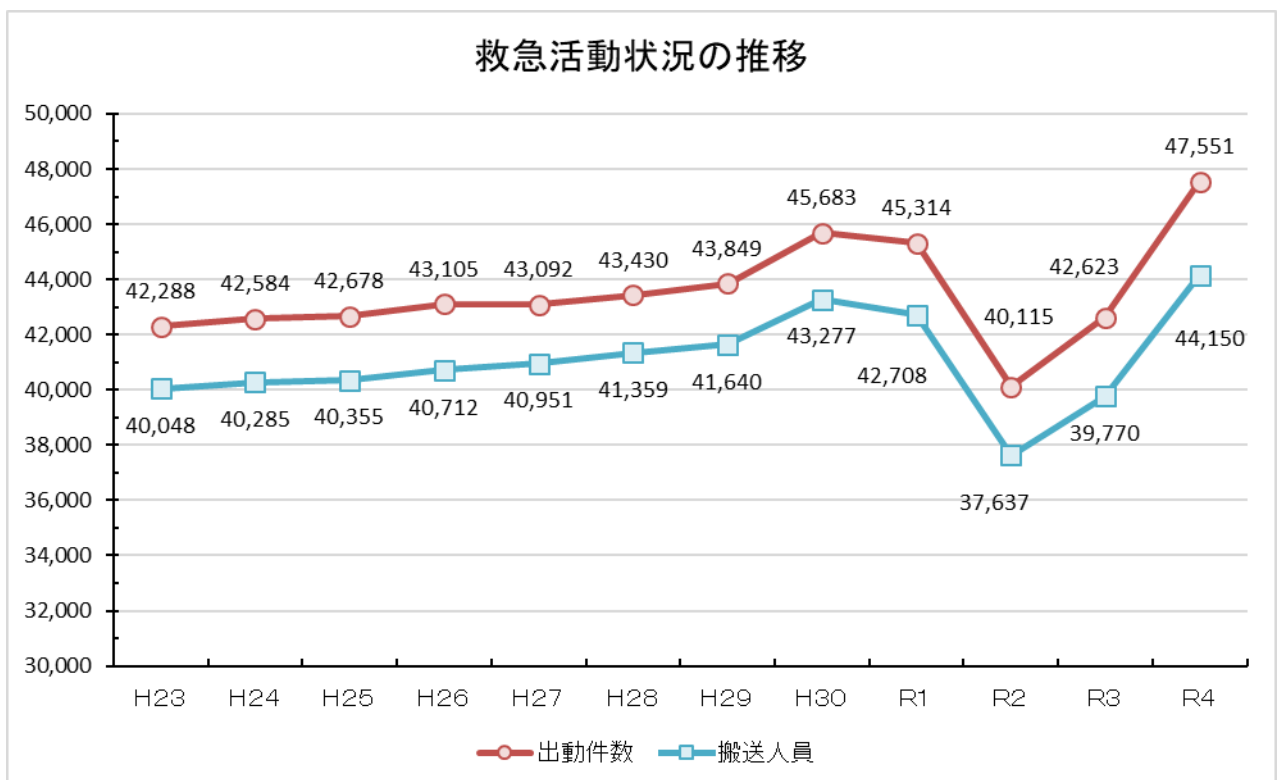



### 3 事故種別出動件数の状況【第 3 表参照】

救急出動件数 47,551 件を事故種別に見ると、急病が 32,289 件（67.9%）と半数以上を占め、次いで一般負傷が 7,076 件（14.9%）、転院搬送が 4,471 件（9.4%）、交通事故が 2,002 件（4.2%）となっている。

### 4 傷病程度別搬送人員の状況【第 7 表参照】

搬送人員 44,150 人を傷病程度別に見ると、中等症が最も多く、18,633 人（42.2%）、次いで軽症 17,925 人（40.6%）、重症 6,213 人（14.1%）となっている。

### 5 現場到着所要時間別出動の状況【第 9 表参照】

救急出動 47,551 件を、入電から現場到着までに要した時間別に見ると、5 分以上 10 分未満が 25,484 件（53.6%）と最も多く、次いで 10 分以上 20 分未満が 18,616 件（39.1%）、20 分以上が 1,642 件（3.5%）となっている。

### 6 収容所要時間別搬送人員の状況【第 10 表参照】

搬送人員 44,150 人を、入電から医療機関の医師に引き継ぐまでに要した時間別に見ると、30 分以上 60 分未満が 30,282 人（68.6%）と最も多く、次いで 60 分以上 120 分未満が 6,666 人（15.1%）、20 分以上 30 分未満が 6,624 人（15.0%）となっている。



第1表 救急体制等

区分 消防本部名	救 急						
	救 急 自 動 車 数			救 急 隊 数			
	計	うち非常 用	高規格 (非常用含む)	計	うち救急 救命士運 用	常時運用	一部運用
山形市	11	3	11	8	8	8	
上山市	3	1	3	2	2	2	
天童市	5	1	5	3	3	2	1
西村山広域	8	1	8	7	7	7	
村山市	3	1	3	2	2	1	1
東根市	4		4	3	3	2	
尾花沢市	3	1	3	2	2	2	
最上広域	8	1	8	7	7	2	5
置賜広域	10	1	10	10	10	10	
西置賜	6	1	6	5	5	5	
鶴岡市	10	2	10	8	8	8	
酒田地区	11	1	11	10	10	10	
合計	82	14	82	67	67	59	7

第2表 医療機関数

区分 消防本部名	救急告示医療機関					その他の医療機関					
	国立	公立	公的	私的		計	国立	公立	公的	私的	
				病	院診療所					病	院診療所
山形市	1	2	2	4		9	1	1	1	7	220
上山市				1		1		1		1	19
天童市		1		2		3				1	39
西村山広域		4				4				2	48
村山市						0			1		16
東根市		1				1			1	1	26
尾花沢市						0				1	8
最上広域		3		1		4		5		1	29
置賜広域		3		2		5	1	4		4	79
西置賜		1				1		6		1	32
鶴岡市		1		2		3		6		2	83
酒田地区		1		2		3		1		3	114
合計	1	17	2	14	0	34	2	24	3	24	713

令和5年4月1日現在

救 急 隊 員 数		消防職員のうち救急隊員の資格を有する職員数 (令44条3項)						
計	専任	兼任	計	救急Ⅰ課程	救急Ⅱ課程	標準課程	救 急	
				修了者	修了者	修了者	救命士	うち運用
138	46	92	237			166	71	50
39		39	49			30	19	13
47		47	63		1	37	25	19
98		98	121		2	84	35	30
27		27	41		1	25	15	10
49		49	49			37	12	11
40		40	49			33	16	14
91		91	119			79	40	31
164	20	144	211		5	140	66	48
83		83	119		7	73	39	27
146	10	136	200			149	51	42
135	10	125	202		9	145	48	41
1,057	86	971	1,460	0	25	998	437	336

○専任：専任の救急隊員として辞令の交付を受けている者及び職務命令により専ら救急業務に従事している者。

○兼任：救急隊員としての辞令の交付は受けているがポンプ自動車等他の消防用自動車と乗換運用している者。専任や兼任の者が休日の時、代替として救急業務に従事する者を含む。

令和5年4月1日現在

計	国立	公立	公的	私的		計
				病	院診療所	
230	2	3	3	11	220	469
21	0	1	0	2	19	43
40	0	1	0	3	39	83
50	0	4	0	2	48	104
17	0	0	1	0	16	34
28	0	1	1	1	26	57
9	0	0	0	1	8	18
35	0	8	0	2	29	74
88	1	7	0	6	79	181
39	0	7	0	1	32	79
91	0	7	0	4	83	185
118	0	2	0	5	114	239
766	3	41	5	38	713	1,566

○国立：開設者が国等であるもの

○公立：開設者が県・市町村等であるもの

○公的：開設者が国民健康保険組合、日本赤十字社等であるもの

第3表 救急出動件数及び搬送人員

区分	救急出動件数															
	計	火	自	水	交	労	運	一	加	自	急	そ の 他				
		災	然	害	難	通	働	動	般	害	損	病	転搬	医搬	資等	その他
消防本部	災	害	害	難	故	害	技	傷	害	為		院送	師送	機輸	材送	その他
山形市	12,042	64	1	2	504	99	59	1,800	12	120	8,066	1,202	1			112
上山市	1,676			1	59	18	6	245	1	11	1,068	265			2	
天童市	2,870	8		1	126	37	19	351	6	14	1,824	394			1	89
西村山広域	3,562	2			126	50	10	552	3	26	2,377	411				5
村山市	900	1		1	36	7	4	168	1	5	631	44				2
東根市	1,832	1			79	29	4	246	2	16	1,175	271	4	2		3
尾花沢市	884			2	52	20	1	151	1	7	590	57	1			2
最上広域	3,156	7	2		164	36	14	433	2	37	2,110	342				9
置賜広域	6,469	42	2	3	294	51	16	967	2	61	4,449	571				11
西置賜	2,375	20	1	1	126	19	14	375	5	18	1,677	113				6
鶴岡市	6,024	10	3	4	227	62	18	864	7	41	4,288	461				39
酒田地区	5,761	30		9	209	42	22	924	10	34	4,034	340	19			88
合計	47,551	185	9	24	2,002	470	187	7,076	52	390	32,289	4,471	25	5		366

令和4年1月1日～令和4年12月31日

搬 送 人 員											
計	火 災	自 然 災 害	水 難	交 通 事 故	労 働 災 害	運 動 競 技	一 般 負 傷	加 害	自 損 行 為	急 病	そ の 他
11,186	11	1	1	476	98	59	1,724	10	83	7,527	1,196
1,586				55	18	6	235	1	6	1,002	263
2,647	7			124	37	19	316	4	10	1,650	480
3,350	2			115	48	10	526	2	21	2,213	413
870	1		1	33	7	4	167	1	3	607	46
1,751	1			91	28	4	238	1	7	1,110	271
841			1	55	20	1	144	1	3	560	56
3,038	10			170	36	14	423	2	26	2,018	339
6,019	11			294	47	17	901	2	39	4,135	573
2,197	2			104	19	15	359	5	11	1,570	112
5,367	8	2		184	62	16	771	3	20	3,840	461
5,298	12		4	194	42	21	861	9	22	3,773	360
44,150	65	3	7	1,895	462	186	6,665	41	251	30,005	4,570

第4表 医療機関別搬送人員

区分 消防本部名	救急告示医療機関					
	国立	公立	公的	私 病院	診療所	計
山形市	1,609 (1)	6,132 (25)	1,756 (0)	1,487 (174)	0 (0)	10,984 (200)
上山市	415 (415)	531 (531)	50 (50)	518 (123)	0 (0)	1,514 (1,119)
天童市	162 (162)	1,296 (832)	659 (659)	481 (34)	0 (0)	2,598 (1,687)
西村山広域	223 (223)	2,665 (1,249)	268 (268)	136 (136)	0 (0)	3,292 (1,876)
村山市	25 (25)	807 (807)	14 (14)	14 (14)	0 (0)	860 (860)
東根市	104 (104)	1541 (457)	0 (0)	85 (85)	0 (0)	1,730 (646)
尾花沢市	15 (15)	538 (538)	241 (241)	26 (26)	0 (0)	820 (820)
最上広域	27 (27)	2780 (77)	3 (3)	207 (14)	0 (0)	3,017 (121)
置賜広域	65 (65)	4572 (32)	6 (6)	1337 (8)	0 (0)	5,980 (111)
西置賜	16 (16)	2108 (1,950)	2 (2)	6 (6)	0 (0)	2,132 (1,974)
鶴岡市	9 (9)	4165 (360)	0 (0)	998 (301)	0 (0)	5,172 (670)
酒田地区	2 (2)	3513 (40)	1 (1)	1701 (2)	0 (0)	5,217 (45)
合計	2,672 (1,064)	30,648 (6,898)	3,000 (1,244)	6,996 (923)	0 (0)	43,316 (10,129)

令和4年1月1日～令和4年12月31日

その他の医療機関						計	その他の場所	計
国立	公立	公的	私的		計			
			病院	診療所				
41 (0)	1 (0)	0 (0)	144 (25)	16 (2)	202 (27)	0 (0)	11,186 (227)	
2 (2)	0 (0)	0 (0)	16 (6)	54 (1)	72 (9)	0 (0)	1,586 (1,128)	
0 (0)	0 (0)	0 (0)	28 (22)	20 (3)	48 (25)	1 (0)	2,647 (1,712)	
3 (3)	0 (0)	0 (0)	30 (18)	25 (1)	58 (22)	0 (0)	3,350 (1,898)	
0 (0)	4 (4)	0 (0)	3 (3)	3 (3)	10 (10)	0 (0)	870 (870)	
2 (2)	0 (0)	0 (0)	15 (14)	4 (0)	21 (16)	0 (0)	1,751 (662)	
0 (0)	0 (0)	4 (0)	12 (5)	5 (0)	21 (5)	0 (0)	841 (825)	
0 (0)	0 (0)	0 (0)	17 (1)	4 (2)	21 (3)	0 (0)	3,038 (124)	
6 (2)	3 (0)	0 (0)	27 (2)	3 (0)	39 (4)	0 (0)	6,019 (115)	
0 (0)	61 (0)	0 (0)	2 (2)	2 (0)	65 (2)	0 (0)	2,197 (1,976)	
0 (0)	19 (0)	0 (0)	1 (0)	175 (1)	195 (1)	0 (0)	5,367 (671)	
0 (0)	16 (4)	0 (0)	13 (0)	52 (2)	81 (6)	0 (0)	5,298 (51)	
54 (9)	104 (8)	4 (0)	308 (98)	363 (15)	833 (130)	1 (0)	44,150 (10,259)	

下段（ ）は管外搬送で内数



第5表(1) 事故種別医療機関別搬送人員

消防本部		山形市										上山市									
		急病		交通事故		一般負傷		その他		計		急病		交通事故		一般負傷		その他		計	
事故種別等		管内	管外	管内	管外	管内	管外	管内	管外	管内	管外	管内	管外	管内	管外	管内	管外	管内	管外	管内	管外
告示開設者別																					
救急告示医療機関	国立	1,063		68		181		297	1	1,609	1	261	261	11	11	39	39	104	104	415	415
	公立	4,379	8	171		706	2	876	15	6,132	25	340	340	13	13	29	29	149	149	531	531
	公的	999		131		489		137		1,756	0	19	19	1	1	25	25	5	5	50	50
	病院	958	63	105	8	340	75	84	28	1,487	174	324	80	28	3	134	30	32	10	518	123
	私的診療所									0	0									0	0
	計	7,399	71	475	8	1,716	77	1,394	44	10,984	200	944	700	53	28	227	123	290	268	1,514	1,119
その他	国立	28				2		11		41	0	2	2							2	2
	公立	1								1	0									0	0
	公的									0	0									0	0
	病院	87	15			4		53	10	144	25	14	5			1		1	1	16	6
	私的診療所	12		1	1	2	1	1		16	2	42	1	2		7		3		54	1
	計	128	15	1	1	8	1	65	10	202	27	58	8	2	0	8	0	4	1	72	9
計	国立	1,091	0	68	0	183	0	308	1	1,650	1	263	263	11	11	39	39	104	104	417	417
	公立	4,380	8	171	0	706	2	876	15	6,133	25	340	340	13	13	29	29	149	149	531	531
	公的	999	0	131	0	489	0	137	0	1,756	0	19	19	1	1	25	25	5	5	50	50
	病院	1,045	78	105	8	344	75	137	38	1,631	199	338	85	28	3	135	30	33	11	534	129
	私的診療所	12	0	1	1	2	1	1	0	16	2	42	1	2	0	7	0	3	0	54	1
	計	7,527	86	476	9	1,724	78	1,459	54	11,186	227	1,002	708	55	28	235	123	294	269	1,586	1,128
その他の場所									0	0									0	0	
合計	7,527	86	476	9	1,724	78	1,459	54	11,186	227	1,002	708	55	28	235	123	294	269	1,586	1,128	

令和4年1月1日～令和4年12月31日

天 童 市										西 村 山 広 域									
急 病	管 外	交 通 事 故	管 外	一 般 負 傷	管 外	そ の 他		計		急 病	管 外	交 通 事 故	管 外	一 般 負 傷	管 外	そ の 他		計	
103	103	6	6	8	8	45	45	162	162	131	131	6	6	12	12	74	74	223	223
893	480	48	40	86	56	269	256	1,296	832	1,809	804	89	23	382	111	385	311	2,665	1,249
396	396	20	20	64	64	179	179	659	659	178	178	7	7	60	60	23	23	268	268
219	32	50		154		58	2	481	34	49	49	13	13	66	66	8	8	136	136
								0	0									0	0
1,611	1,011	124	66	312	128	551	482	2,598	1,687	2,167	1,162	115	49	520	249	490	416	3,292	1,876
								0	0	3	3							3	3
								0	0									0	0
								0	0									0	0
23	18			1	1	4	3	28	22	24	17			1		5	1	30	18
15	1			3		2	2	20	3	19				5	1	1		25	1
38	19	0	0	4	1	6	5	48	25	46	20	0	0	6	1	6	1	58	22
103	103	6	6	8	8	45	45	162	162	134	134	6	6	12	12	74	74	226	226
893	480	48	40	86	56	269	256	1,296	832	1,809	804	89	23	382	111	385	311	2,665	1,249
396	396	20	20	64	64	179	179	659	659	178	178	7	7	60	60	23	23	268	268
242	50	50	0	155	1	62	5	509	56	73	66	13	13	67	66	13	9	166	154
15	1	0	0	3	0	2	2	20	3	19	0	0	0	5	1	1	0	25	1
1,649	1,030	124	66	316	129	557	487	2,646	1,712	2,213	1,182	115	49	526	250	496	417	3,350	1,898
1								1	0									0	0
1,650	1,030	124	66	316	129	557	487	2,647	1,712	2,213	1,182	115	49	526	250	496	417	3,350	1,898

第5表(2) 事故種別医療機関別搬送人員

消防本部		村山市										東根市									
		急病		交通事故		一般負傷		その他		計		急病		交通事故		一般負傷		その他		計	
事故種別等		管内	管外	管内	管外	管内	管外	管内	管外	管内	管外	管内	管外	管内	管外	管内	管外	管内	管外	管内	管外
告知開設者別																					
救急告示医療機関	国立	22	22			1	1	2	2	25	25	32	32	4	4	7	7	61	61	104	104
	公立	561	561	33	33	155	155	58	58	807	807	1,022	259	77	14	210	32	232	152	1,541	457
	公的	10	10			3	3	1	1	14	14									0	0
	病院	6	6			8	8			14	14	40	40	10	10	21	21	14	14	85	85
	診療所									0	0									0	0
	計	599	599	33	33	167	167	61	61	860	860	1,094	331	91	28	238	60	307	227	1,730	646
その他	国立									0	0	2	2							2	2
	公立	4	4							4	4									0	0
	公的									0	0									0	0
	病院	3	3							3	3	10	10					5	4	15	14
	診療所	1	1					2	2	3	3	4								4	0
計	8	8	0	0	0	0	2	2	10	10	16	12	0	0	0	0	5	4	21	16	
計	国立	22	22	0	0	1	1	2	2	25	25	34	34	4	4	7	7	61	61	106	106
	公立	565	565	33	33	155	155	58	58	811	811	1,022	259	77	14	210	32	232	152	1,541	457
	公的	10	10	0	0	3	3	1	1	14	14	0	0	0	0	0	0	0	0	0	0
	病院	9	9	0	0	8	8	0	0	17	17	50	50	10	10	21	21	19	18	100	99
	診療所	1	1	0	0	0	0	2	2	3	3	4	0	0	0	0	0	0	0	4	0
	計	607	607	33	33	167	167	63	63	870	870	1,110	343	91	28	238	60	312	231	1,751	662
その他の場所									0	0									0	0	
合計	607	607	33	33	167	167	63	63	870	870	1,110	343	91	28	238	60	312	231	1,751	662	

令和4年1月1日～令和4年12月31日

尾花沢市										最上広域												
急病	交通事故		一般負傷		その他		計	管外	管外	管外	急病	交通事故		一般負傷		その他		計	管外	管外	管外	
	管外	管内	管外	管内	管外	管内						管外	管内	管外	管内	管外	管内					管外
9	9	2	2	1	1	3	3	15	15	2	2					25	25	27	27			
356	356	27	27	108	108	47	47	538	538	1,850	2	158	2	403	3	369	70	2,780	77			
161	161	21	21	28	28	31	31	241	241							3	3	3	3			
18	18	4	4	3	3	1	1	26	26	157	3	12	2	19	2	19	7	207	14			
								0	0									0	0			
544	544	54	54	140	140	82	82	820	820	2,009	7	170	4	422	5	416	105	3,017	121			
								0	0									0	0			
								0	0									0	0			
3				1				4	0									0	0			
11	5			1				12	5	7				1		9	1	17	1			
2		1		2				5	0	2						2	2	4	2			
16	5	1	0	4	0	0	0	21	5	9	0	0	0	1	0	11	3	21	3			
9	9	2	2	1	1	3	3	15	15	2	2	0	0	0	0	25	25	27	27			
356	356	27	27	108	108	47	47	538	538	1,850	2	158	2	403	3	369	70	2,780	77			
164	161	21	21	29	28	31	31	245	241	0	0	0	0	0	0	3	3	3	3			
29	23	4	4	4	3	1	1	38	31	164	3	12	2	20	2	28	8	224	15			
2	0	1	0	2	0	0	0	5	0	2	0	0	0	0	0	2	2	4	2			
560	549	55	54	144	140	82	82	841	825	2,018	7	170	4	423	5	427	108	3,038	124			
								0	0									0	0			
560	549	55	54	144	140	82	82	841	825	2,018	7	170	4	423	5	427	108	3,038	124			

第5表(3) 事故種別医療機関別搬送人員

消防本部		置賜広域										西置賜										
事故種別等	告示開設者別	急病		交通事故		一般負傷		その他		計		急病		交通事故		一般負傷		その他		計		
		管内	管外	管内	管外	管内	管外	管内	管外	管内	管外	管内	管外	管内	管外	管内	管外	管内	管外	管内	管外	
救急告示医療機関	国立	13	13					52	52	65	65	9	9			3	3	4	4	16	16	
	公立	3,148	6	226	3	656		542	23	4,572	32	1,510	1,376	102	99	340	320	156	155	2,108	1,950	
	公的							6	6	6	6	1	1			1	1			2	2	
	病院	949	2	68		242		78	6	1,337	8	4	4			1	1	1	1	6	6	
	私的 診療所									0	0										0	0
	計	4,110	21	294	3	898	0	678	87	5,980	111	1,524	1,390	102	99	345	325	161	160	2,132	1,974	
その他	国立	3						3	2	6	2									0	0	
	公立	2						1	3	0	42		2		14			3		61	0	
	公的								0	0										0	0	
	病院	18	1			2		7	1	27	2	2	2							2	2	
	私的 診療所	2				1			3	0	2									2	0	
	計	25	1	0	0	3	0	11	3	39	4	46	2	2	0	14	0	3	0	65	2	
計	国立	16	13	0	0	0	0	55	54	71	67	9	9	0	0	3	3	4	4	16	16	
	公立	3,150	6	226	3	656	0	543	23	4,575	32	1,552	1,376	104	99	354	320	159	155	2,169	1,950	
	公的	0	0	0	0	0	0	6	6	6	6	1	1	0	0	1	1	0	0	2	2	
	病院	967	3	68	0	244	0	85	7	1,364	10	6	6	0	0	1	1	1	1	8	8	
	私的 診療所	2	0	0	0	1	0	0	0	3	0	2	0	0	0	0	0	0	0	2	0	
	計	4,135	22	294	3	901	0	689	90	6,019	115	1,570	1,392	104	99	359	325	164	160	2,197	1,976	
その他の場所									0	0									0	0		
合計	4,135	22	294	3	901	0	689	90	6,019	115	1,570	1,392	104	99	359	325	164	160	2,197	1,976		

令和4年1月1日～令和4年12月31日

鶴岡市										酒田地区										
急病	管外	交通事故	管外	一般負傷	管外	その他		計	管外	急病	管外	交通事故	管外	一般負傷	管外	その他		計	管外	
						の	管外									の	管外			
2	2					7	7	9	9							2	2	2	2	
2,887	180	138	26	621	38	519	116	4,165	360	2,488	13	112		507	2	406	25	3,513	40	
								0	0	1	1							1	1	
869	207	20	19	78	57	31	18	998	301	1,231	1	76		337	1	57		1,701	2	
								0	0									0	0	
3,758	389	158	45	699	95	557	141	5,172	670	3,720	15	188	0	844	3	465	27	5,217	45	
								0	0									0	0	
9						10		19	0	9	1			4		3	3	16	4	
								0	0									0	0	
						1		1	0	13								13	0	
73	1	26		72		4		175	1	31	1	6		13	1	2		52	2	
82	1	26	0	72	0	15	0	195	1	53	2	6	0	17	1	5	3	81	6	
2	2	0	0	0	0	7	7	9	9	0	0	0	0	0	0	2	2	2	2	
2,896	180	138	26	621	38	529	116	4,184	360	2,497	14	112	0	511	2	409	28	3,529	44	
0	0	0	0	0	0	0	0	0	0	1	1	0	0	0	0	0	0	1	1	
869	207	20	19	78	57	32	18	999	301	1,244	1	76	0	337	1	57	0	1,714	2	
73	1	26	0	72	0	4	0	175	1	31	1	6	0	13	1	2	0	52	2	
3,840	390	184	45	771	95	572	141	5,367	671	3,773	17	194	0	861	4	470	30	5,298	51	
								0	0									0	0	
3,840	390	184	45	771	95	572	141	5,367	671	3,773	17	194	0	861	4	470	30	5,298	51	

第5表(4) 事故種別医療機関別搬送人員

令和4年1月1日～令和4年12月31日

消防本部		合 計										
事故種別等		急 病		交通 事故		一 般 負 傷		そ の 他		計		
		病	管 外	事 故	管 外	負 傷	管 外	他	管 外	計	管 外	
告示別等	開設者別											
救急告示医療機関	国 立	1,647	584	97	29	252	71	676	380	2,672	1,064	
	公 立	21,243	4,385	1,194	280	4,203	856	4,008	1,377	30,648	6,898	
	公 的	1,765	766	180	49	670	181	385	248	3,000	1,244	
	私 的	病 院	4,824	505	386	59	1,403	264	383	95	6,996	923
		診 療 所	0	0	0	0	0	0	0	0	0	0
	計		29,479	6,240	1,857	417	6,528	1,372	5,452	2,100	43,316	10,129
その他	国 立	38	7	0	0	2	0	14	2	54	9	
	公 立	67	5	2	0	18	0	17	3	104	8	
	公 的	3	0	0	0	1	0	0	0	4	0	
	私 的	病 院	212	76	0	0	11	1	85	21	308	98
		診 療 所	205	5	36	1	105	3	17	6	363	15
	計		525	93	38	1	137	4	133	32	833	130
計	国 立	1,685	591	97	29	254	71	690	382	2,726	1,073	
	公 立	21,310	4,390	1,196	280	4,221	856	4,025	1,380	30,752	6,906	
	公 的	1,768	766	180	49	671	181	385	248	3,004	1,244	
	私 的	病 院	5,036	581	386	59	1,414	265	468	116	7,304	1,021
		診 療 所	205	5	36	1	105	3	17	6	363	15
	計		30,004	6,333	1,895	418	6,665	1,376	5,585	2,132	44,149	10,259
そ の 他 の 場 所		1	0	0	0	0	0	0	0	1	0	
合 計		30,005	6,333	1,895	418	6,665	1,376	5,585	2,132	44,150	10,259	

第6表（1） 年齢区分別搬送人員

消防本部	事故種別		火災	自然災害	水難	交通事故	労働災害	運動競技	一般負傷	加害	自損	急病	その他	計	
	区分														
山形市	新乳少成高 年齢計	生児							77			3	22	25	
		幼児				10						242	30	359	
		年人				48			45	51		7	176	14	341
		人者	4	1	1	272	86	12	322	7	64	1,913	296	2,978	
		者	7			146	12	2	1,274	3	12	5,193	834	7,483	
	計		11	1	1	476	98	59	1,724	10	83	7,527	1,196	11,186	
上山市	新乳少成高 年齢計	生児				2			10			1		1	
		幼児				3			5			31		43	
		年人				29	16	2	47		2	20	1	33	
		人者				21	2		173	1	4	230	52	378	
		者	0	0	0	55	18	6	235	1	6	720	210	1,131	
	計		0	0	0	124	37	19	316	4	10	1,002	263	1,586	
天童市	新乳少成高 年齢計	生児				5			17			86	17	125	
		幼児				8			8			30	7	67	
		年人				69	24	5	47		2	378	133	668	
		人者	2			42	13		244	2	2	1,156	308	1,772	
		者	5			124	37	19	316	4	10	1,650	480	2,647	
	計		7	0	0	124	37	19	316	4	10	1,650	480	2,647	
西村山広域村	新乳少成高 年齢計	生児				3			15			78	1	97	
		幼児				9			11			43	2	70	
		年人				62	37	4	91	1	14	436	97	744	
		人者	2			41	11	1	408	1	7	1,656	308	2,433	
		者	2	0	0	115	48	10	526	2	21	2,213	413	3,350	
	計		2	0	0	115	48	10	526	2	21	2,213	413	3,350	
山形市東根	新乳少成高 年齢計	生児				2			5			20	1	27	
		幼児				20	6	3	2			13		18	
		年人	1			11	1	1	27	1	2	97	4	159	
		人者	1	0	1	33	7	4	167	1	3	477	41	665	
		者	1	0	1	33	7	4	167	1	3	607	46	870	
	計		1	0	1	33	7	4	167	1	3	607	46	870	
尾花沢市	新乳少成高 年齢計	生児				1			4			1		1	
		幼児				2			2			12		17	
		年人				32	17	1	27			15		19	
		人者				20	3		111	1	1	114	5	198	
		者	0	0	1	55	20	1	144	1	3	418	51	606	
	計		0	0	1	55	20	1	144	1	3	560	56	841	
最上広域	新乳少成高 年齢計	生児				1			7			1		1	
		幼児				8			10			38	2	48	
		年人	3			86	26	2	72		6	46	6	91	
		人者	4			75	10		334	1	17	425	81	714	
		者	3			170	36	14	423	1	3	1,508	250	2,184	
	計		10	0	0	170	36	14	423	2	26	2,018	339	3,038	
置賜広域	新乳少成高 年齢計	生児				10			20			4	7	11	
		幼児				16			26			92	11	133	
		年人	1			176	37	4	163		4	91	6	157	
		人者	6			92	10		692	1	27	930	173	1,517	
		者	4			294	47	17	901	1	8	3,018	376	4,201	
	計		11	0	0	294	47	17	901	2	39	4,135	573	6,019	



令和4年1月1日～令和4年12月31日

消防本部	事故種別			火災	自然災害	水難	交通事故	労働災害	運動競技	一般負傷	加害	自損	急病	その他	計
	区分														
西置賜	新生児	乳幼児	児童				2			5			28	1	36
	少年	成人	高齢者	1			4	16	9	9	4	6	36	18	58
	合計			1		0	65	16	6	51	4	6	323	18	490
				1		0	33	3		294	1	5	1,183	93	1,613
				2	0	0	104	19	15	359	5	11	1,570	112	2,197
鶴岡市	新生児	乳幼児	児童				5			19			104	2	130
	少年	成人	高齢者	1			9	46	10	17	1	11	66	1	105
	合計			3	1		101	46	6	108	1	11	689	120	1,086
				4	1		69	16		626	2	8	2,979	330	4,035
				8	2	0	184	62	16	771	3	20	3,840	461	5,367
酒田地区	新生児	乳幼児	児童				1			17			72	4	94
	少年	成人	高齢者	6		3	12	36	15	16			55	4	98
	合計			6		3	105	36	5	131	6	16	630	88	1,026
				6		1	76	6	1	697	3	6	3,016	264	4,076
				12	0	4	194	42	21	861	9	22	3,773	360	5,298
合計	新生児	乳幼児	児童	0	0	0	0	0	0	2	0	0	12	64	78
	少年	成人	高齢者	0	0	0	48	0	0	212	0	0	878	75	1,213
	合計			5	0	0	130	0	133	165	0	18	618	40	1,109
				29	2	4	1,069	360	49	1,128	26	173	6,450	1,134	10,424
				31	1	3	648	102	4	5,158	15	60	22,047	3,257	31,326
計			65	3	7	1,895	462	186	6,665	41	251	30,005	4,570	44,150	

- 新生児：生後28日未満の者
- 乳幼児：生後28日以上満7歳未満の者
- 少年：満7歳以上満18歳未満の者
- 成人：満18歳以上満65歳未満の者
- 高齢者：満65歳以上の者

第6表(2) 年齢区分別搬送人員(過去10年の搬送人員)

	H24		H25		H26		H27		H28		H29		H30		R1		R2		R3		R4	
	人員	%	人員	%	人員	%	人員	%	人員	%	人員	%	人員	%	人員	%	人員	%	人員	%	人員	%
新生児	86	0.2%	88	0.2%	94	0.2%	80	0.2%	103	0.2%	90	0.2%	74	0.2%	76	0.2%	85	0.2%	82	0.2%	78	0.2%
乳幼児	1,192	3.0%	1,228	3.0%	1,197	2.9%	1,205	2.9%	1,214	2.9%	1,138	2.7%	1,133	2.6%	1,176	2.8%	823	2.5%	996	2.7%	1,213	2.7%
少年	1,184	2.9%	1,209	3.0%	1,191	2.9%	1,174	2.9%	1,237	3.0%	1,219	2.9%	1,179	2.7%	1,167	2.7%	827	2.4%	938	2.5%	1,109	2.5%
成人	12,381	30.7%	12,165	30.1%	11,788	29.0%	11,511	28.1%	11,480	27.8%	11,042	26.5%	11,470	26.5%	10,764	25.2%	9,123	24.1%	9,575	23.6%	10,424	23.6%
高齢者	25,442	63.2%	25,665	63.6%	26,442	64.9%	26,981	65.9%	27,325	66.1%	28,151	67.6%	29,421	68.0%	29,525	69.1%	26,779	70.9%	28,179	71.0%	31,326	71.0%
計	40,285	100.0%	40,355	100.0%	40,712	100.0%	40,951	100.0%	41,359	100.0%	41,640	100.0%	43,277	100.0%	42,708	100.0%	37,637	100.0%	39,770	100.0%	44,150	100.0%

第7表 傷病程度別搬送人員

消防本部名	事故種別 区分	火	自然	水	交通	労働	運動	一	加	自	急	そ	計
		災	災害	難	事故	災害	競技	般	害	損	病	他	
山形市	死亡	2			7			21		9	278	3	320
	重症	2			24	16	2	241		13	823	316	1,437
	中等症	3		1	89	34	16	624	4	39	3,123	706	4,639
	軽症	4	1		356	48	41	838	6	22	3,303	171	4,790
	その他												0
計		11	1	1	476	98	59	1,724	10	83	7,527	1,196	11,186
上山市	死亡				1			2		1	29		33
	重症				8	3		51		1	105	43	211
	中等症				6	3	1	56	1	2	426	184	679
	軽症				40	12	5	126		2	442	36	663
	その他												0
計		0	0	0	55	18	6	235	1	6	1,002	263	1,586
天童市	死亡	1			3	1		9		3	75	2	94
	重症	1			10	10		74			250	110	455
	中等症	3			20	15	7	97	1	5	609	325	1,082
	軽症	2			91	11	12	136	3	2	716	42	1,015
	その他											1	1
計		7	0	0	124	37	19	316	4	10	1,650	480	2,647
西村山広域	死亡				1	2		14		7	103	4	131
	重症				13	6		129		3	355	113	619
	中等症	2			19	23	3	157	1	7	864	247	1,323
	軽症				82	17	7	226	1	4	891	49	1,277
	その他												0
計		2	0	0	115	48	10	526	2	21	2,213	413	3,350
山村	死亡				2	2		1		1	16		18
	重症				7			49		1	135	21	210
	中等症				7			33		1	186	16	243
	軽症	1		1	24	5	4	84	1		270	9	399
	その他												0
計		1	0	1	33	7	4	167	1	3	607	46	870
東根市	死亡				6	12		62	1	4	45		49
	重症				10	8	2	63		1	213	98	392
	中等症				75	8	2	113		2	328	145	557
	軽症	1			75	8	2	113		2	524	28	753
	その他												0
計		1	0	0	91	28	4	238	1	7	1,110	271	1,751
尾花沢市	死亡				1			5			20		26
	重症			1	7	4		30			114	20	176
	中等症				7	6	1	32		2	185	27	260
	軽症				40	10		77	1	1	241	9	379
	その他												0
計		0	0	1	55	20	1	144	1	3	560	56	841
最上広域	死亡				3	2		6		5	115	2	133
	重症				12	5	2	108		4	317	141	589
	中等症	6			29	12	5	129		9	703	159	1,052
	軽症	4			126	17	7	180	2	8	883	37	1,264
	その他												0
計		10	0	0	170	36	14	423	2	26	2,018	339	3,038

令和4年1月1日～令和4年12月31日

消防本部 置賜 広域 西 置賜 鶴岡 市 酒田 地区 合計	事故種別 区分	火災	自然災害	水難	交通事故	労働災害	運動競技	一般負傷	加害	自損	急病	その他	計
置賜 広域	死亡				3			27		7	126	1	164
	重症				15	7		146		7	590	204	969
	中等症	2			81	20	9	369		23	1,972	334	2,810
	軽症	9			195	20	8	359	2	2	1,447	34	2,076
	その他												0
計		11	0	0	294	47	17	901	2	39	4,135	573	6,019
西 置賜	死亡				1	2		9		1	59		72
	重症				6		1	25		3	150	24	209
	中等症	1			34	12	3	190	3	6	882	78	1,209
	軽症	1			63	5	11	135	2	1	479	10	707
	その他												0
計		2	0	0	104	19	15	359	5	11	1,570	112	2,197
鶴岡 市	死亡				2	1		14		8	136	4	165
	重症	2			7	7		72		2	224	60	374
	中等症	3			28	27	2	279		6	1,866	383	2,594
	軽症	3	2		147	27	14	406	3	4	1,614	14	2,234
	その他												0
計		8	2	0	184	62	16	771	3	20	3,840	461	5,367
酒田 地区	死亡	1			4			12		4	150	2	173
	重症	1			21	8	1	167	1	2	294	77	572
	中等症	6		2	44	15	2	186		7	1,725	198	2,185
	軽症	4		2	125	19	18	496	8	9	1,604	83	2,368
	その他												0
計		12	0	4	194	42	21	861	9	22	3,773	360	5,298
合計	死亡	4	0	0	26	8	0	120	0	50	1,152	18	1,378
	重症	6	0	1	131	80	6	1,154	2	36	3,570	1,227	6,213
	中等症	26	0	3	374	175	51	2,215	10	108	12,869	2,802	18,633
	軽症	29	3	3	1,364	199	129	3,176	29	57	12,414	522	17,925
	その他	0	0	0	0	0	0	0	0	0	0	1	1
計		65	3	7	1,895	462	186	6,665	41	251	30,005	4,570	44,150

傷病程度は、初診時における医師の診断で次の区分による。

○死亡：初診時において、死亡が確認されたもの

○重症：傷病の程度が3週間の入院加療を必要とするもの

○中等症：傷病の程度が入院とするもので重症に至らないもの

○軽症：傷病の程度が入院を必要としないもの

○その他：医師の診断がないもの及び「その他の場所」へ搬送したもの

第8表（1） 救急隊員の行った応急処置件数

消防本部名	処置 事故種別	応急 処置 対象 人員	止 血	被 覆	固 定	保 温	酸 素 吸 入	人 工 呼 吸	胸 骨 圧 迫	うち自動式心マッサージ器		心 肺 蘇 生	在 宅 療 法 継 続	シ ョ ッ ク パ ン ツ	
山形市	急病	7,525	77	68	15	80	1,726	42				278	255	449	
	交通事故	476	77	117	162	4	21				6	4	5		
	一般負傷	1,724	267	389	154	15	105	4			20	17	55		
	その他の	1,450	51	74	45	11	352	4			13	12	97		
	計	11,175	472	648	376	110	2,204	50	0	0	317	288	606	0	
上山市	急病	1,002	10	10	2	37	220	24	8	8	32	15	48		
	交通事故	55	3	8	30	2	4				1				
	一般負傷	235	23	43	20	5	10		1	1	2		7		
	その他の	294	5	7	4	3	78	2			1	1	11		
	計	1,586	41	68	56	47	312	26	9	9	36	16	66	0	
天童市	急病	1,640	12	10	3	54	299	26	29	25	62	41	31		
	交通事故	121	10	17	44	2	7		1	1					
	一般負傷	316	34	77	18	5	29	1	2	2	8	6	5		
	その他の	547	8	20	20	11	98	1	2	2	5	5	4		
	計	2,624	64	124	85	72	433	28	34	30	75	52	40	0	
西村山広域	急病	2,213	16	11	4	137	504	23			100	68	97		
	交通事故	115	10	25	61	12	11				1	1			
	一般負傷	526	91	103	102	33	45	1			13	11	5		
	その他の	496	12	13	26	20	137	3			12	11	2		
	計	3,350	129	152	193	202	697	27	0	0	126	91	104	0	
村山市	急病	606	7	5		111	147	4	3	2	22	7	1		
	交通事故	33	2	6	16	5	2								
	一般負傷	167	26	36	24	36	6				2	1			
	その他の	63	6	7	1	14	21	1			1	1			
	計	869	41	54	41	166	176	5	3	2	25	9	1	0	
東根市	急病	1,110	12	17	2	719	275	2			48	19	1		
	交通事故	91	3	17	25	38	2								
	一般負傷	238	39	53	36	159	8								
	その他の	312	3	11	13	201	89				4	2			
	計	1,751	57	98	76	1,117	374	2	0	0	52	21	1	0	
尾花沢市	急病	560	6	2		515	133	3	1	1	20	14	3		
	交通事故	55	3	12	9	50	9				1	1			
	一般負傷	144	29	38	10	128	8				5	5			
	その他の	82	7	7	4	79	25								
	計	841	45	59	23	772	175	3	1	1	26	20	3	0	

○人工呼吸：人工呼吸のみの処置。（口対口人工呼吸、又は器具等を使用した人工呼吸。）

○胸骨圧迫：胸骨圧迫のみの処置。

○心肺蘇生：胸骨圧迫と人工呼吸を行った処置

令和4年1月1日～令和4年12月31日

血圧測定	心音・呼吸音聴取	血中酸素飽和度測定	心電図測定	気道確保	経鼻エアウェイ使用	異喉頭鏡、マギール鉗子等による除去	※(特定行為器具を除く)	※気管挿管	※静脈路確保	う	う	※薬剤投与	血糖測定	※ブドウ糖投与	エピペイン投与
										前	後				
7,087	2,349	7,263	5,552	326	17	12	65		283	148	135	99	880	53	
464	166	467	139	6					5	3	2	2	2		
1,648	235	1,702	356	25		9	4	4	16	3	13	13	11		
1,350	239	1,428	590	15		1	3		7	2	5	4	5		
10,549	2,989	10,860	6,637	372	17	22	72	4	311	156	155	118	898	53	0
962	482	973	946	46			1		55	32	23	16	84	8	
52	25	54	29	1					1	1					
231	39	233	158	2					2		2		2		
293	102	293	272	3					1	1					
1,538	648	1,553	1,405	52	0	0	1	0	59	34	25	16	86	8	0
1,554	264	1,572	1,093	67			37		39	19	20	10	72	8	
118	17	120	25	1			1						1		
300	29	307	78	5			3	1	3		3	1	2		
518	43	535	197	6			1		1		1	1	1	1	
2,490	353	2,534	1,393	79	0	0	42	1	43	19	24	12	76	9	0
2,117	1,103	2,126	2,016	128			3		109	75	34	17	355	12	
113	64	114	59	1				1	4	3	1		1		
510	117	513	317	17		6			14	7	7	4	8		
480	134	484	385	15					6	2	4	2	6		
3,220	1,418	3,237	2,777	161	0	6	3	1	133	87	46	23	370	12	0
576	274	585	540	30			7		24	11	13	8	44	4	
33	20	31	25												
163	47	166	121	3		1			2	1	1		5		
60	29	61	46	1			1		3	2	1		2		
832	370	843	732	34	0	1	8	0	29	14	15	8	51	4	0
1,039	695	1,071	998	67		2	5		71	41	30	21	172	8	
90	68	91	58										2		
229	80	238	175	1					1	1			5		
301	155	307	269	5					7	3	4		3		
1,659	998	1,707	1,500	73	0	2	5	0	79	45	34	21	182	8	0
541	140	538	449	19			3		34	20	14	9	22	5	
55	18	54	24	1					1	1					
138	17	138	56	5			3		4		4	1			
82	24	82	57						1	1			1		
816	199	812	586	25	0	0	6	0	40	22	18	10	23	5	0

本表は、傷病者を医療機関へ収容するまでの間に行った処置の件数である（1人の傷病者に2以上の処置を行う場合、それぞれ計上するため、対象人員と処置件数は一致しない）。

※は特定行為であり、医師の具体的な指示のもとで実施することができる。

第8表(2) 救急隊員の行った応急処置件数

消防本部名	事故種別	処置 応急 処置 対象 人員	止 血	被 覆	固 定	保 温	酸 素 吸 入	人 工 呼 吸	胸 骨 圧 迫	うち自動式心マッサージ器	心 肺 蘇 生	うち自動式心マッサージ器	在 宅 療 法 継 続	シ ョ ッ ク パ ン ツ
最上 広域 置賜	急病	2,018	9	8	17	89	580	12			121	78	15	
	交通事故	170	28	36	107	3	18				3	1		
	一般負傷	423	71	82	109	17	30				6	5		
	その他の 計	427	10	12	33	10	109	2			9	6		
		3,038	118	138	266	119	737	14	0	0	139	90	15	0
西 置賜 広域	急病	4,133	30	17	6	1,359	965	35			142	16	59	
	交通事故	294	19	39	179	80	17	2			4		1	
	一般負傷	901	106	178	105	250	81	5			35	3	5	
	その他の 計	688	16	29	26	203	213				9	1	4	
		6,016	171	263	316	1,892	1,276	42	0	0	190	20	69	0
西 置賜 市	急病	1,570	17	9	8	130	419				71	36		
	交通事故	104	7	7	69	9	4				1			
	一般負傷	359	40	28	71	30	33	1			13	8		
	その他の 計	164	7	9	9	10	37				3	3		
		2,197	71	53	157	179	493	1	0	0	88	47	0	0
鶴 岡 市	急病	3,839	19	19	16	459	1,003	18			154	4	35	
	交通事故	184	17	28	45	13	20				3			
	一般負傷	771	86	125	101	85	51				17			
	その他の 計	570	17	20	26	68	139	4			17	2	5	
		5,364	139	192	188	625	1,213	22	0	0	191	6	40	0
酒 田 地 区	急病	3,772	20	15	14	924	1,117				175		37	
	交通事故	194	11	24	68	42	17				5			
	一般負傷	859	91	149	94	188	59				19		3	
	その他の 計	470	16	14	22	129	114				8		1	
		5,295	138	202	198	1,283	1,307	0	0	0	207	0	41	0
合 計	急病	29,988	235	191	87	4,614	7,388	189	41	36	1,225	553	776	
	交通事故	1,892	190	336	815	260	132	2	1	1	25	7	6	
	一般負傷	6,663	903	1,301	844	951	465	12	3	3	140	56	80	
	その他の 計	5,563	158	223	229	759	1,412	17	2	2	82	44	124	
		44,106	1,486	2,051	1,975	6,584	9,397	220	47	42	1,472	660	986	0

令和4年1月1日～令和4年12月31日

血 圧 測 定	心 音 ・ 呼 吸 音 聴 取	血 中 酸 素 飽 和 度 測 定	心 電 図 測 定	気 道 確 保	経 鼻 エ ア ウ エ イ 使 用	喉 頭 鏡 、 マ ギ ー ル 鉗 子 等 に よ る 異 物 除 去	※ ( 特 定 行 為 管 を 除 く 用 )	※ 気 管 挿 管	※ 静 脈 路 確 保	う	う	※ 薬 剤 投 与	血 糖 測 定	※ ブ ド ウ 糖 投 与	エ ピ ペ ン 投 与
										ち C P A 前	ち C P A 後				
1,894	876	1,908	1,567	105	1		10		34	5	29	14	42	7	
164	93	167	63	2					2	2			1		
413	99	416	156	7	1	2	1		3	1	2	1	1		
412	137	418	186	8	2		2		3		3	1			
2,883	1,205	2,909	1,972	122	4	2	13	0	42	8	34	16	44	7	0
3,934	1,507	4,002	2,993	197	1	1	41	1	139	36	103	51	177	30	
283	103	289	89	4			1		5	4	1	1	3		
852	108	865	293	39	1	8	17	1	28	3	25	11	1		
662	141	678	339	14			2		8	2	6	1			
5,731	1,859	5,834	3,714	254	2	9	61	2	180	45	135	64	181	30	0
1,501	208	1,497	1,043	80			1		69	41	28	18	64	10	
100	6	100	31	1					3	3			1		
342	25	345	105	15		4	3		14	5	9	3	2		
163	8	162	72	3					4	2	2	1			
2,106	247	2,104	1,251	99	0	4	4	0	90	51	39	22	67	10	0
3,606	1,017	3,690	2,400	234		9	102		108	30	78	36	344	33	
179	62	180	50	3					4	3	1	1	3		
741	104	751	187	23		6	9		14	5	9	5	6		
542	112	550	274	18			10		9	3	6	6	5		
5,068	1,295	5,171	2,911	278	0	15	121	0	135	41	94	48	358	33	0
3,568	1,683	3,580	2,713	393	1	5	139	1	166	64	102	45	666	33	
188	92	188	65	5			4		6	2	4	2	5		
827	164	837	208	28		2	11	3	18	5	13	6	24		
443	130	451	200	21			5		7	3	4	2	29		
5,026	2,069	5,056	3,186	447	1	7	159	4	197	74	123	55	724	33	0
28,379	10,598	28,805	22,310	1,692	20	29	414	2	1,131	522	609	344	2,922	211	
1,839	734	1,855	657	25			6	1	31	22	9	6	19		
6,394	1,064	6,511	2,210	170	2	38	51	9	119	31	88	45	67		
5,306	1,254	5,449	2,887	109	2	1	24		57	21	36	18	52	1	
41,918	13,650	42,620	28,064	1,996	24	68	495	12	1,338	596	742	413	3,060	212	0



第9表 現場到着所要時間別出動件数

消防本部名	現場到着 所要時間		3	3	5	5	10	10	20	20	計	到着時間(分)						
			分	分	分	分	分	分	分	分		最	短	最	長	平	均	
			未	以	未	以	未	以	未	以								
山形市	事故種別		満	上	満	上	満	上	満	上								
山形市	急交一般の計	病故傷他	13		111		4,219		3,546		177	8,066	0		69	9.9		
			2		11		256		218		17	504	1		37	9.9		
			6		42		921		697		134	1,800	0		48	10.4		
			5		54		1,011		567		35	1,672	0		90	9.2		
			26		218		6,407		5,028		363	12,042	0		90	9.9		
上山市	急交一般の計	病故傷他	6		20		590		395		57	1,068	1		215	10.6		
							30		22		7	59	5		34	11.6		
							3		127		85		245	3		60	11.8	
							24		175		90		304	3		52	9.2	
			6		47		922		592		109	1,676	1		215	10.6		
天童市	急交一般の計	病故傷他	7		48		1,216		537		16	1,824	1		69	8.7		
							8		72		44		126	3		28	9.1	
							16		232		100		351	3		47	8.5	
							111		327		105		26	569	3		71	8.3
			7		183		1,847		786		47	2,870	1		71	8.6		
西村山広域	急交一般の計	病故傷他	23		117		1,400		791		46	2,377	0		66	9.0		
			1		4		64		45		12	126	2		42	10.9		
			5		30		313		173		31	552	1		79	10.0		
			4		129		284		82		8	507	1		110	7.5		
			33		280		2,061		1,091		97	3,562	1		110	9.0		
村山市	急交一般の計	病故傷他	5		13		266		320		27	631	1		83	11.0		
			1				19		15		1	36	1		20	9.5		
			2		2		75		89			168	0		18	10.4		
							2		37		26		65	4		19	8.9	
			8		17		397		450		28	900	4		83	10.7		
東根市	急交一般の計	病故傷他	3		16		577		561		18	1,175	1		29	9.9		
							33		38		8	79	5		30	11.5		
			2		5		124		105		10	246	0		37	9.9		
			1		20		154		146		11	332	1		65	9.6		
			6		41		888		850		47	1,832	1		65	9.9		
尾花沢市	急交一般の計	病故傷他	30		5		176		342		37	590	0		34	11.4		
							15		32		5	52	5		29	12.6		
			5		2		46		91		7	151	1		25	11.2		
			2		2		58		26		3	91	1		23	8.8		
			37		9		295		491		52	884	1		34	11.2		
最上広域	急交一般の計	病故傷他	5		54		1,017		946		88	2,110	1		45	10.4		
							5		62		77		20	164	3		43	12.1
			2		11		213		185		22	433	1		47	10.5		
			7		65		266		92		19	449	1		38	8.2		
			14		135		1,558		1,300		149	3,156	1		47	10.2		
置賜広域	急交一般の計	病故傷他	14		34		1,975		2,292		134	4,449	0		43	10.6		
							1		103		149		41	294	3		60	13.8
			2		10		447		470		38	967	1		64	10.7		
			11		71		428		217		32	759	0		38	8.9		
			27		116		2,953		3,128		245	6,469	0		64	10.6		

令和4年1月1日～令和4年12月31日

消防本部名	現場到着 所要時間		3	3	5	5	10	10	20	20	計	到着時間(分)					
			分	分	分	分	分	分	分	分		最	短	最	長	平	均
			未	以	未	以	未	以	未	以							
	事故種別		満	上	満	上	満	上	満	上							
西置賜	急交一般の計	事故種別	7		44		963		600		63	1,677	1	49	9.7		
			1		4		42		56		24	126	4	72	14.4		
			2		16		188		150		20	375	0	111	10.8		
			2		22		113		38		22	197	2	49	10.4		
			10		86		1,306		844		129	2,375	2	111	10.2		
鶴岡市	急交一般の計	事故種別	13		131		2,482		1,494		168	4,288	0	69	9.6		
			3		2		110		91		24	227	3	51	11.8		
			2		30		498		291		42	864	1	70	9.8		
			2		64		351		195		33	645	1	90	9.1		
			18		227		3,441		2,071		267	6,024	1	90	9.7		
酒田地区	急交一般の計	事故種別	9		111		2,428		1,436		50	4,034	0	127	9.1		
			2		5		102		86		14	209	2	36	10.5		
			4		42		565		298		15	924	0	100	8.9		
			7		78		314		165		30	594	1	49	9.2		
			22		236		3,409		1,985		109	5,761	1	127	9.1		
合計	急交一般の計	事故種別	135		704		17,309		13,260		881	32,289	0	215	9.8		
			6		40		908		873		175	2,002	1	72	11.4		
			32		209		3,749		2,734		352	7,076	0	111	10.1		
			41		642		3,518		1,749		234	6,184	0	110	8.9		
			214		1,595		25,484		18,616		1,642	47,551	0	215	9.8		

第10表 収容所要時間別搬送人員

消防本部名	事故種別	収容所要時間		収容時間(分)														
		10分未満	10分以上	20分未満	20分以上	30分未満	30分以上	60分未満	60分以上	120分未満	120分以上	計	最	短	最	長	平	均
山形市	交通事故一般の計	0	12	618	5,694	1,175	28	7,527	13	228	46.4	11,186	13	17	18	14	131	47.8
				1	393	41	5	476	118	44.1								
				3	1,267	321	5	1,724	169	47.8								
				19	868	65	2	1,459	14	131	35.4							
0	35	1,292	8,222	1,602	35	11,186	13	228	45.1									
上山市	交通事故一般の計	0	2	51	671	273	5	1,002	15	270	52.9	1,586	15	25	21	21	92	50.4
				5	37	13	5	55	83	47.3								
				19	144	68	4	235	150	52.0								
				19	261	14	9	294	21	92	41.3							
0	2	94	1,113	368	9	1,586	15	270	50.4									
天童市	交通事故一般の計	0	3	98	1,123	407	19	1,650	15	252	51.6	2,647	15	22	20	18	144	49.5
				2	90	32	2	124	104	51.3								
				17	222	74	3	316	188	50.6								
				2	64	65	2	557	18	144	42.2							
0	5	181	1,859	578	24	2,647	15	252	49.5									
西村山広域	交通事故一般の計	0	11	229	1,216	716	41	2,213	11	390	54.2	3,350	11	18	16	16	295	53.2
				1	65	34	1	115	180	53.2								
				4	48	156	10	526	267	54.0								
				5	31	79	2	496	16	295	48.0							
0	21	322	1,968	985	54	3,350	11	390	53.2									
山形市	交通事故一般の計	0	1	39	364	187	17	607	22	201	56.1	870	22	27	19	18	201	53.9
				2	21	9	1	33	131	53.5								
				1	15	39	1	167	118	49.9								
				2	13	12	2	63	97	43.0								
0	3	69	533	247	18	870	18	201	53.9									
東根市	交通事故一般の計	0	1	57	732	310	11	1,110	22	220	52.6	1,751	18	26	23	18	112	52.7
				1	45	44	1	91	220	61.2								
				14	155	67	2	238	129	51.2								
				1	24	89	14	312	18	112	51.7							
0	1	96	1,130	510	14	1,751	18	220	52.7									
尾花沢市	交通事故一般の計	0	0	3	234	309	14	560	22	273	66.8	841	22	29	24	32	123	65.1
				1	24	30	2	55	117	65.9								
				2	77	63	2	144	161	61.3								
				4	45	36	1	82	123	59.3								
0	0	6	380	438	17	841	22	273	65.1									
最上広域	交通事故一般の計	0	62	493	1,247	211	5	2,018	11	250	39.9	3,038	11	17	16	15	164	42.5
				9	33	33	5	170	115	44.6								
				10	89	53	3	423	156	43.1								
				7	66	110	14	427	15	164	53.4							
0	88	681	1,840	407	22	3,038	11	250	42.5									
置賜広域	交通事故一般の計	0	28	903	2,968	228	8	4,135	16	280	38.4	6,019	14	19	18	151	39.3	
				1	49	27	3	294	173	43.2								
				7	203	36	1	901	127	37.2								
				31	246	105	3	689	14	151	39.3							
0	67	1,401	4,140	396	15	6,019	14	280	38.6									

令和4年1月1日～令和4年12月31日

消防本部名	収容所要時間 事故種別		10	10	20	20	30	30	60	60	120	120	計	収容時間(分)					
			分	分	分	分	分	分	分	分	分	分		最	短	最	長	平	均
			未	以	未	以	未	以	未	以	未	以							
西置賜	交通事故の 一般負傷 その他	病 故 傷 他	1		11		252		1,167		133		6	1,570	9	151	40.3		
							5		79		18		2	104	26	135	50.3		
					1		40		255		59		4	359	18	156	45.0		
							30		110		24			164	20	101	42.1		
				1		12		327		1,611		234	12	2,197	9	156	41.7		
鶴岡市	交通事故の 一般負傷 その他	病 故 傷 他			20		859		2,508		444		9	3,840	14	164	41.5		
					2		15		115		51		1	184	19	126	49.8		
					3		119		525		119		5	771	19	236	45.0		
					40		186		288		49		9	572	16	172	38.8		
		0		65		1,179		3,436		663		24	5,367	14	236	42.0			
酒田地区	交通事故の 一般負傷 その他	病 故 傷 他			13		675		2,929		151		5	3,773	17	141	38.7		
							22		156		16			194	21	111	43.0		
					3		157		651		50			861	16	117	39.2		
					4		122		314		21		9	470	18	186	38.1		
		0		20		976		4,050		238		14	5,298	16	186	38.9			
合計	交通事故の 一般負傷 その他	病 故 傷 他	1		162		4,277		20,853		4,544		168	30,005	9	390	44.8		
			0		14		190		1,334		348		9	1,895	17	220	47.5		
			0		32		851		4,638		1,105		39	6,665	16	267	45.7		
			0		111		1,306		3,457		669		42	5,585	14	295	41.5		
		1		319		6,624		30,282		6,666		258	44,150	9	390	44.7			

本表は、入電から傷病者を医療機関の医師に引き継ぐまでに要した時間区分ごとの搬送人員を示している。

第 11 表 理由別不搬送件数

令和 4 年 1 月 1 日～令和 4 年 1 2 月 3 1 日

区分	緊急性なし	傷病者なし	拒否	酩酊	死亡	現場処置	誤りたず報ら	その他	計
消防本部									
山形市	20	277	192	189	14	108	39	54	893
上山市	2	22	27	27	4	7		8	97
天童市	6	164	7	46	2	6	3	6	240
西村山広域	6	113	20	58	17	5	3	3	225
村山市	1	9		16	1	2		4	33
東根市	2	19	13	26	6	12		26	104
尾花沢市	2	10	9	19	2	2		8	52
最上広域	1	6	31	70	13	17	2	9	149
置賜広域		134	101	143	12	61	7	39	497
西置賜	8	29	19	66	18	32	3	16	191
鶴岡市	14	241	35	141	18	46	7	172	674
酒田地区	4	191	75	87	7	65	10	39	478
合計	66	1,215	529	888	114	363	74	384	3,633

- 拒否：酒気を帯びていない傷病者で、傷病者又はその関係者（警察官等も含む）が搬送を拒否したもの
- 酩酊：酒気を帯びている傷病者で、傷病者又はその関係者（警察官等も含む）が搬送を拒否したもの
- 現場処置：現場において応急処置を行い、搬送しなかったもの

第12表 事故種別不搬送理由別不搬送件数

事故種別 不搬送理由	令和4年1月1日～令和4年12月31日													計											
	火	災	自然災害	水害	難	交通	事故	労働	災害	労働	運動	競技	一般		負傷	加害	自行	損害	急病	病	その他	送	輸	その他	
緊急性なし							2		1				12					48							66
傷病者なし	4			4	4	95		3		2		189		8			13	866						25	1,215
拒	4			1	1	46		4				88		2		7		366						11	529
酩	10				9	6						40		1		107		705						7	888
死	3			1		35						24						45							114
現場処置	109			2	2	62						22				2		39						123	363
誤報・いたずら	2											3						14							74
その他	2			2	1	20		1				45				11		237						30	384
計	134		7	17	17	266		9		3	423		11		140		2,320						250	3,633	

第13表 転送回数別搬送人員

令和4年1月1日～令和4年12月31日

区分	0	1	2	3	4	5	計
消防本部	回	回	回	回	回	回以上	
山形市	11,173	13					11,186
上山市	1,578	8					1,586
天童市	2,632	15					2,647
西村山広域	3,335	15					3,350
村山市	863	7					870
東根市	1,747	4					1,751
尾花沢市	837	4					841
最上広域	3,023	15					3,038
置賜広域	6,007	12					6,019
西置賜	2,197						2,197
鶴岡市	5,348	19					5,367
酒田地区	5,278	20					5,298
合計	44,018	132	0	0	0	0	44,150

転送とは、1つの医療機関で収容されなかった（応急処置のため立ち寄った場合を含む）ため、他の医療機関へ搬送するもので、転送回数「0回」とは、最初の医療機関で収容された場合をいい、同じく「1回」とは、2箇所目の医療機関で収容された場合をいう。

第14表 傷病程度別転送回数別搬送人員

令和4年1月1日～令和4年12月31日

転送回数	0	1	2	3	4	5	計
傷病程度	回	回	回	回	回	回以上	
死亡	1,377	1					1,378
重症	6,178	35					6,213
中等症	18,569	64					18,633
軽症	17,893	32					17,925
その他	1						1
計	44,018	132	0	0	0	0	44,150

第 15 表 転送者の収容所要時間別搬送人員

令和 4 年 1 月 1 日～令和 4 年 1 2 月 3 1 日

区分	10分未満	10分～20分	20分～30分	30分～60分	60分～120分	120分以上	計
	消防本部						
山形市					10	3	13
上山市				4	4		8
天童市		1		2	7	5	15
西村山広域					5	10	15
村山市					2	5	7
東根市						4	4
尾花沢市				2	1	1	4
最上広域				1	10	4	15
置賜広域				3	5	4	12
西置賜							0
鶴岡市				4	12	3	19
酒田地区				7	10	3	20
合計	0	1	0	23	66	42	132

第 16 表 転送理由別件数

令和 4 年 1 月 1 日～令和 4 年 1 2 月 3 1 日

	ベッド満床			専門外			医師不在			手術中			処置困難			理由不明			その他			合計		
	A	B	計	A	B	計	A	B	計	A	B	計	A	B	計	A	B	計	A	B	計	A	B	計
山形市	1		1			0			0	1		1	3	7	10			0	1		1	6	7	13
上山市	2		2			0			0			0	2	4	6			0			0	4	4	8
天童市			0	1		1			0			0	10	2	12			0	1	1	2	12	3	15
西村山広域	1		1	1		1			0			0	11	1	12			0	1		1	14	1	15
村山市			0			0			0			0	4	1	5			0	2		2	6	1	7
東根市			0			0			0			0			0			0	4		4	4	0	4
尾花沢市			0		1	1			0			0	1		1			0	2		2	3	1	4
最上広域			0	1		1			0			0	5	1	6			0	8		8	14	1	15
置賜広域	1		1	2		2			0			0	6	1	7			0	2		2	11	1	12
西置賜			0			0			0			0			0			0			0	0	0	0
鶴岡市			0	1	1	2			0			0	4	8	12			0	4		4	9	9	18
酒田地区	1		1			0	1		1			0	9	8	17			0	1		1	12	8	20
合計	6	0	6	6	2	8	1	0	1	1	0	1	55	33	88	0	0	0	26	1	27	95	36	131

A：救急告示病院 B：その他の医療機関

傷病者を 2 以上の医療機関に転送した場合、それぞれの転送理由で区分し、1 件の事故で 2 名以上転送した場合は、それぞれ計上

- ベッド満床：多数の傷病者一つの医療機関に搬送し、ベッドが満床になった場合や診断の結果、感染症病床当を必要とする場合で当該病床が満床だった場合
- 専門外：専門医の処置を必要とするため、収容できない場合
- 医師不在：搬送先医療機関において、医師が不在であった場合
- 手術中：重症患者の対応中等により手が離せない場合
- 処置困難：傷病者に対処するための設備、資器材が無い場合
- 理由不明：医療機関から収容できない理由の説明が無かった場合



第17表 転送者の収容医療機関別搬送人員

令和4年1月1日～令和4年12月31日

告示の別等		事故種別等		急病		交通事故		一般負傷		その他		計	
		開設者別		管外		管外		管外		管外		管外	
救急医療 告示機関	国立		12	8				1	1	1		14	9
	公立		67	30	4	2	21	6	7	2	99	40	
	公的		5	5					2	2	7	7	
	私的病 院		4		1		3	2			8	2	
	私的 診療所										0	0	
計		88	43	5	2	25	9	10	4	128	58		
その療 他機 関	国立										0	0	
	公立		1								1	0	
	公的										0	0	
	私的病 院		2	1			1				3	1	
	私的 診療所										0	0	
計		3	1	0	0	1	0	0	0	4	1		
計	国立		12	8			1	1	1		14	9	
	公立		68	30	4	2	21	6	7	2	100	40	
	公的		5	5					2	2	7	7	
	私的病 院		6	1	1		4	2			11	3	
	私的 診療所										0	0	
計		91	44	5	2	26	9	10	4	132	59		
その他の場所											0	0	
合計			91	44	5	2	26	9	10	4	132	59	

第18表 医師の現場出動件数

令和4年1月1日～令和4年12月31日

区分	急病	交通事故	一般負傷	その他	計
消防本部					
山形市	14		2	1	17
上山市					0
天童市					0
西村山広域	20	1	2	2	25
村山市			1		1
東根市	4			6	10
尾花沢市	1				1
最上広域	1	1	2		4
置賜広域	1	2		1	4
西置賜	4		2	2	8
鶴岡市	15	2	1	2	20
酒田地区				13	13
合計	60	6	10	27	103

第19表 月別救急出動件数及び搬送人員

令和4年1月1日～令和4年12月31日

事故種別 月	救急出動件数														
	計	火災	自然 災害	水難	交通 事故	労働 災害	運動 競技	一般 負傷	加害	自損 行為	急病	その他			
												転院搬送	医師搬送	資機材等 送	その他
1月	4,175	18	1	1	126	55	10	743	2	32	2,792	364	2	29	
2月	3,591	11	1	2	142	47	3	611	2	26	2,393	332	3	18	
3月	3,579	20	1	4	128	22	2	530	3	34	2,441	357	2	35	
4月	3,442	20		1	141	35	11	508	3	34	2,281	378	2	28	
5月	3,760	29		3	187	32	26	550	7	53	2,466	383	2	22	
6月	3,625	12	1	1	179	44	30	545	6	41	2,372	369	3	22	
7月	4,088	6		1	181	50	25	537	4	26	2,877	339	2	1	39
8月	4,540	8	2	2	179	36	14	619	7	41	3,195	387	1	2	47
9月	3,967	11		2	177	43	31	539	7	29	2,713	379	2	1	33
10月	3,997	17			205	40	17	617	3	29	2,680	364	1		24
11月	4,144	17		5	165	33	7	600	3	27	2,836	402	3	1	45
12月	4,643	16	3	2	192	33	11	677	5	18	3,243	417	2		24
計	47,551	185	9	24	2,002	470	187	7,076	52	390	32,289	4,471	25	5	366

令和4年1月1日～令和4年12月31日

事故種別 月	救急搬送人員												
	計	火災	自然 災害	水難	交通 事故	労働 災害	運動 競技	一般 負傷	加害	自損 行為	急病	その他	
1月	3,881	6		1	119	54	10	705	1	25	2,592	368	
2月	3,325	5			129	46	3	583	2	19	2,206	332	
3月	3,300	8	1	1	129	21	2	503	2	21	2,249	363	
4月	3,198	2		1	126	35	11	478	2	18	2,139	386	
5月	3,511	6			181	32	25	521	5	27	2,327	387	
6月	3,402	8			170	43	30	524	6	29	2,216	376	
7月	3,807	3		1	176	48	25	500	3	14	2,686	351	
8月	4,201	1		1	180	34	14	574	6	31	2,959	401	
9月	3,682				158	43	31	507	5	14	2,530	394	
10月	3,740	10			199	40	18	580	3	23	2,495	372	
11月	3,823	4		2	149	33	6	567	2	15	2,630	415	
12月	4,280	12	2		179	33	11	623	4	15	2,976	425	
計	44,150	65	3	7	1,895	462	186	6,665	41	251	30,005	4,570	

第20表 応急手当普及啓発活動

区分	応急手当指導員養成数						応急手当普及員養成数					
	計	消防職員	消防職員の退職者	消防団員	医師・救急救命士等	その他	計	消防職員	消防職員の退職者	消防団員	医師・救急救命士等	その他
消防本部												
山形市	459	256	78	68		57	368			164	6	198
上山市	12	7	5				0					
天童市	88	82		1		5	172			10		162
西村山広域	8	8					5			5		
村山市	47	47					70			70		
東根市	87	62	25				63			63		
尾花沢市	0						12			12		
最上広域	161	138		1	22		847			129		718
置賜広域	242	240			2		700			606	5	89
西置賜	166	166					267			242	2	23
鶴岡市	207	205	2				331			311		20
酒田地区	391	391					885	2	259			624
合計	1,868	1,602	110	70	24	62	3,720	0	2	1,871	13	1,834

令和4年1月1日～令和4年12月31日

応急手当の普及啓発活動の推進に関する実施要綱に基づく普及講習						その他の講習	
計		普通救命講習		上級救命講習		受講人員	回数
受講人員	回数	受講人員	回数	受講人員	回数		
885	56	834	54	51	2	1,266	68
67	8	16	2	51	6	711	35
56	6	56	6			404	30
62	5	62	5			1,249	55
34	4	34	4			740	38
123	10	123	10			276	13
176	14	176	14			462	15
181	19	181	19			1,242	38
988	93	988	93			121	9
0	0						
181	15	181	15			1,547	67
502	35	483	34	19	1	583	36
3,255	265	3,134	256	121	9	8,601	404

第 21 表 高速自動車道路における救急体制等

1 供用区間及び救急業務担当消防機関

・山形自動車道（笹谷 I.C～月山 I.C）

令和 4 年 1 月 1 日～令和 4 年 1 2 月 3 1 日

都道府県名	宮城県	山形県											
市町村名	川崎町	山形市				中山町	寒河江市	大江町	西川町				
(人口)	(8,345)	(247,590)				(10,746)	(40,189)	(7,646)	(4,956)				
供用開始時期	H3.7.31				H元.7.26			H10.10.28		H11.10.29			
I.C名及び I.C間距離 (Km)	笹谷	5.8	関沢	7.5	山形蔵王	6.3	山形北	11.1	寒河江	14	西川	16.5	月山
	61.2												
救急業務実施 市町村名 及び実施区間	上り車線	山形市				西村山広域行政事務組合							
	下り車線	仙南地域広域行政事務組合				山形市			西村山広域行政事務組合				

・山形自動車道及び日本海東北自動車道（湯殿山 I.C～酒田みなと I.C）

令和 4 年 1 月 1 日～令和 4 年 1 2 月 3 1 日

都道府県名	山形県												
市町村名	鶴岡市						酒田市						
(人口)	(122,347)						(100,273)						
供用開始時期	H9.10.30							H13.8.9					
I.C名及び I.C間距離 (Km)	湯殿山	9.9	庄内あさひ	13.9	鶴岡	10.3	庄内空港	7.1	酒田	11.9	酒田みなと		
	53.1												
救急業務実施 市町村名 及び実施区間	上り車線	鶴岡市				酒田地区広域行政組合							
	下り車線	鶴岡市						酒田地区広域行政組合					

・東北中央自動車道（南陽高畠 I.C～東根 I.C）

令和 4 年 1 月 1 日～令和 4 年 1 2 月 3 1 日

都道府県名	山形県											
市町村名	南陽市	高畠町	上市市	山形市			天童市	東根市				
(人口)	(30,420)	(22,463)	(29,110)	(247,590)			(62,140)	(47,682)				
供用開始時期	H31.4.1					H14.9.16						
I.C名及び I.C間距離 (Km)	南陽高畠	15.3	かみのやま温泉	9.1	山形上山	10.4	山形中央	11.7	天童	5.0	東根	
	51.5											
救急業務実施 市町村名 及び実施区間	上り車線	上市市			山形市		天童市	東根市				
	下り車線	置賜行政事務組合			上市市			山形市	天童市			

※人口は令和 2 年国勢調査の値

## 2 高速自動車道路における救急出動件数及び搬送人員

### ・山形自動車道及び日本海東北自動車道

各年1月1日～12月31日

	令和4年					令和3年	令和2年	令和元年
	山形市	西村山広域	鶴岡市	酒田地区	計			
救急出動件数	0	5	6	1	12	12	14	13
搬送人員	0	5	1	1	7	10	9	11

### ・東北自動車道

各年1月1日～12月31日

	令和4年						令和3年	令和2年	令和元年
	山形市	上山市	天童市	東根市	置賜広域	計			
救急出動件数	1	1	0	0	2	4	5	0	2
搬送人員	0	1	0	0	2	3	5	0	0



# 第 5 章

## 救助業務の部





## 利用にあたって

この統計は、「救急事故等報告要領（総務省消防庁）」による報告を基に、各表の表示時点又は期間中の各市町村・各消防本部の現況を集計したものである。

## 救助の概況

### 1 救助実施体制【第 1 表参照】

令和 5 年 4 月 1 日現在、救助隊の編成、装備及び配置の基準を定める省令（昭和 61 年自治省令第 22 号）に定める基準に従い、県下の全消防本部に救助隊が設置され、一般救助隊は、16 隊、救助隊員は 238 人となっている。また、救助工作車は全救助隊に 1 台以上合計 16 台が整備されており、その他はしご車、ポンプ車等に救助資機材を搭載し活動している。

### 2 救助活動件数、救助人員【第 7,8 表参照】

令和 4 年中における救助業務の実施状況は、救助活動件数 349 件、救助人員が 392 人となっている。救助活動件数は、交通事故 115 件（33.0%）が最も多くなっており、救助人員でも、交通事故が 129 人（32.9%）で最も多くなっている。

第1表 救助体制等

令和5年4月1日現在

区分 消防本部	救助隊数(第3条に定める)			救助隊員数(第3条に定める)			救助隊数(うち第4条に定める)			救助隊員数(うち第4条に定める)					
	基準 隊	標準 数	計	専任 救助隊	兼任 救助隊	兼任 救助隊員数	基準 隊	標準 数	計	専任 救助隊	兼任 救助隊	兼任 救助隊員数	基準 隊	標準 数	計
山形市	2	2	24	2	2	24	2	2	2	2	2	24	2	2	24
上山市	1	1	38	1	1	38			0			0			0
天童市	1	1	12	1	1	12	1	1	1	1	1	12	1	1	12
西村山広域	1	1	14	1	1	14			0			0			0
村山市	1	1	8	1	1	8			0			0			0
東根市	1	1	18	1	1	18			0			0			0
尾花沢市	1	1	24	1	1	24			0			0			0
最上広域	1	1	36	1	1	36	1	1	1	1	1	36	1	1	36
置賜広域	4	4	26	3	1	10	16	1	1	1	1	10	10	10	10
西置賜	1	1	10	1	1	10			0			0			0
鶴岡市	1	1	16	1	1	16	16	1	1	1	1	16	1	1	16
酒田地区	1	1	12	1	1	12	12	1	1	1	1	12	1	1	12
合計	16	16	238	3	13	34	204	7	7	3	4	106	110	34	76

※救助隊の編成、装備及び配置の基準を定める省令(昭和61年 自治省令第22号)

第3条・・・一般救助隊

第4条・・・特別救助隊(人口10万人以上)

第5条・・・高度救助隊(特別区、指定都市、中核市、消防庁長官が指定する消防常備市町村)

令和5年4月1日現在

区分 消防本部	救助隊（うち5条に定める）			救助隊員数（うち5条に定める）		
	計	専任救助隊	兼任救助隊	計	専任救助隊員数	兼任救助隊員数
山形市	2	2		24	24	
上山市	0			0		
天童市	0			0		
西村山広域	0			0		
村山市	0			0		
東根市	0			0		
尾花沢市	0			0		
最上広域	0			0		
置賜広域	0			0		
西置賜	0			0		
鶴岡市	0			0		
酒田地区	0			0		
合計	2	2	0	24	24	0

令和5年4月1日現在

区分 消防本部	救助隊の搭乗車両							
	救助工作車	はしご車	屈折はしご車	ポンプ車	水槽付ポンプ車	化学車	その他	計
山形市	2	2					1	5
上山市	1							1
天童市	1	1					1	3
西村山広域	1							1
村山市	1				1	1		3
東根市	1							1
尾花沢市	1							1
最上広域	1	1			1		1	4
置賜広域	4	1						5
西置賜	1							1
鶴岡市	1	1			1	1	2	6
酒田地区	1				1			2
合計	16	6	0	0	4	2	5	33

第3表 事故種別救助活動状況

事故種別 消防本部	火災		交通事故		水難事故		風水害等 自然災害		機械による事故		建物等による事故		ガス及び職欠事故		破裂事故		その他		計
	出動件数	活動件数	出動件数	活動件数	出動件数	活動件数	出動件数	活動件数	出動件数	活動件数	出動件数	活動件数	出動件数	活動件数	出動件数	活動件数	出動件数	活動件数	
	山形市	8	19	13	2	2	1	1	35	24	1	1	1	59	13	125	62		
上山市		10	3	1	1	1	8	3	1	1	1	3	3	1	23	9			
天童市	2	7	7	1	1	1	8	8	2	2	1	1	1	1	22	22			
西村山広域		16	8										28	19	45	27			
村山市		6	2	2	1	1	1	2	2				4	1	15	6			
東根市	2	15	8	1	1	1	1	1	1	1	1	1	5	4	24	16			
尾花沢市		10	10	1	1	1							4	3	15	14			
最上広域		24	11				7	5	2	1	1	14	5	5	47	22			
置賜広域	2	39	20	5	3	14	10	4	15	12	12	21	17	101	68				
西置賜		22	3	2	2	9	4	1				6	2	40	11				
鶴岡市	3	21	9	6	3	1	1	1	4	2	2	23	19	59	38				
酒田地区	5	34	21	6	5	6	6	8	7	3	3	13	10	75	54				
合計	22	223	115	26	19	32	20	16	81	59	7	3	0	181	95	591	349		

出動件数は、消防機関が救助活動を行う目的で出動した件数であり、活動件数は、出動件数のうち何らかの救助活動を行った件数である。また、「火災」とは、何らかの救助活動を行った火災である。(以降各表において同じ)。なお、「その他の事故」には、誤報・いたずらによる出動も含む。

第4表 事故種別活動人員

事故種別 消防本部	火災		交通事故		水難事故		風水害等 自然災害		機械による事故		建物等による事故		ガス及び職欠事故		破裂事故		その他		計
	出動件数	活動件数	出動件数	活動件数	出動件数	活動件数	出動件数	活動件数	出動件数	活動件数	出動件数	活動件数	出動件数	活動件数	出動件数	活動件数	出動件数	活動件数	
	山形市	8	19	13	2	2	1	1	35	24	1	1	1	59	13	125	62		
上山市		10	3	1	1	1	8	3	1	1	1	3	3	1	23	9			
天童市	2	7	7	1	1	1	8	8	2	2	1	1	1	1	22	22			
西村山広域		16	8										28	19	45	27			
村山市		6	2	2	1	1	1	2	2				4	1	15	6			
東根市	2	15	8	1	1	1	1	1	1	1	1	5	4	24	16				
尾花沢市		10	10	1	1	1						4	3	15	14				
最上広域		24	11				7	5	2	1	1	14	5	47	22				
置賜広域	2	39	20	5	3	14	10	4	15	12	12	21	17	101	68				
西置賜		22	3	2	2	9	4	1				6	2	40	11				
鶴岡市	3	21	9	6	3	1	1	1	4	2	2	23	19	59	38				
酒田地区	5	34	21	6	5	6	6	8	7	3	3	13	10	75	54				
合計	22	223	115	26	19	32	20	16	81	59	7	3	0	181	95	591	349		



第7表 事故種別発生場所別活動件数

令和4年1月1日～令和4年12月31日

車両区分	事故種別	火災		交通事	故水	難事	故自	風水	害災	等機	械に	よる	る	ガ	ス	ス	及	び	酸	欠	破	裂	事	故	そ	の	他	計
		建物	建物以外																									
屋内	住居	17							8			1	49													5	80	
	その他の屋内	4									3	10														4	21	
屋	高速自動車 国道																											0
	その他の道路			103					5		1																111	
	内水面				1		11																			4	16	
	外水面						5		2																		7	
外	山岳				1																					43	44	
	その他の屋外	1		8		2			5		11															38	65	
地	下																											0
そ	他の				2		1																			1	5	
合	計	22	0	115	19		20		59		16		3													95	349	

「地下」とは、地盤下に独立して設けられた地下街、地下道等をいうものであり、建築物等の地階は含まない。

第8表 事故種別発生場所別救助人員

令和4年1月1日～令和4年12月31日

車両区分	事故種別	火災		交通事	故水	難事	故自	風水	害災	等機	械に	よる	る	ガ	ス	ス	及	び	酸	欠	破	裂	事	故	そ	の	他	計
		建物	建物以外																									
屋内	住居	16							39		1	45														3	104	
	その他の屋内										3	10														4	17	
屋	高速自動車 国道																											0
	その他の道路			115					9		1																126	
	内水面				1		12																			4	17	
	外水面						5		3																		8	
外	山岳				1																					43	44	
	その他の屋外	1		10		2	8		12																	38	71	
地	下																										0	
そ	他の				2		1																			1	5	
合	計	17	0	129	20		59		55		17		2													93	392	

第8表 救助隊員の訓練実施状況

令和4年1月1日～令和4年12月31日

訓練種別		体力練成	ロープ基 本・応用	検 索 ・ 救 助	各 種 救 助 器 具 取 扱	各 種 救 助 事 象 想 定	そ の 他	計
山 形 市	実 施 延 回 数	0	5	18	139	219	247	628
	実 施 延 人 員	0	24	89	576	999	1,494	3,182
	実 施 延 時 間	0.0	9.0	28.0	213.0	410.0	438.0	1,098.0
上 山 市	実 施 延 回 数	365	30	50	30	20	20	515
	実 施 延 人 員	1,460	120	550	300	200	200	2,830
	実 施 延 時 間	182.5	75.0	100.0	60.0	40.0	40.0	497.5
天 童 市	実 施 延 回 数	73	1	65	26	64	17	246
	実 施 延 人 員	536	3	327	171	487	136	1,660
	実 施 延 時 間	145.0	1.0	87.5	30.5	87.5	16.5	368.0
西 村 山 広 域 行 政 事 務 組 合	実 施 延 回 数	2	74	5	24	15	1	121
	実 施 延 人 員	18	765	21	150	101	6	1,061
	実 施 延 時 間	1.0	149.0	5.0	25.0	16.0	1.0	197.0
村 山 市	実 施 延 回 数	74	74	10	37	19	45	259
	実 施 延 人 員	758	735	69	232	145	336	2,275
	実 施 延 時 間	70.8	111.0	13.0	51.0	25.5	68.0	339.3
東 根 市	実 施 延 回 数	1	75	1	18	114	17	226
	実 施 延 人 員	10	496	5	108	987	136	1,742
	実 施 延 時 間	1.0	143.0	1.0	26.5	181.5	24.5	377.5
尾 花 沢 市	実 施 延 回 数	100	60	30	20	10	0	220
	実 施 延 人 員	450	480	150	120	80	0	1,280
	実 施 延 時 間	200.0	180.0	90.0	50.0	30.0	0.0	550.0
最 上 広 域 市 町 村 圏 事 務 組 合	実 施 延 回 数	82	3	12	35	75	101	308
	実 施 延 人 員	951	40	143	405	897	113	2,549
	実 施 延 時 間	105.0	6.0	24.3	56.4	113.0	143.3	448.0
置 賜 広 域	実 施 延 回 数	4	52	33	94	92	45	320
	実 施 延 人 員	15	161	222	443	702	226	1,769
	実 施 延 時 間	2.5	94.0	38.5	114.2	141.0	53.0	443.2
西 置 賜 行 政 組 合	実 施 延 回 数	243	50	2	87	55	9	446
	実 施 延 人 員	1,163	264	7	414	364	96	2,308
	実 施 延 時 間	128.0	78.5	2.5	110.0	95.0	19.5	433.5
鶴 岡 市	実 施 延 回 数	330	70	140	110	140	50	840
	実 施 延 人 員	1,485	280	560	440	560	200	3,525
	実 施 延 時 間	330.0	120.0	140.0	110.0	280.0	50.0	1,030.0
酒 田 地 区 広 域 行 政 組 合	実 施 延 回 数	246	62	7	112	93	69	589
	実 施 延 人 員	742	131	25	440	373	246	1,957
	実 施 延 時 間	178.0	54.0	9.5	99.3	118.5	87.4	546.7
合 計	実 施 延 回 数	1,520	556	373	732	916	621	4,718
	実 施 延 人 員	7,588	3,499	2,168	3,799	5,895	3,189	26,138
	実 施 延 時 間	1,343.8	1,020.5	539.3	945.9	1,538.0	941.2	6,328.7
	1回当たり参加人数	5.0	6.3	5.8	5.2	6.4	5.1	5.5
	1回当たり実施時間	0.9	1.8	1.4	1.3	1.7	1.5	1.3





# 第 6 章

## 消防防災航空隊の活動状況



第1表 消防防災ヘリコプター運航状況

令和5年1月1日～令和5年12月31日

区分		月別												合計	総計	
		1月	2月	3月	4月	5月	6月	7月	8月	9月	10月	11月	12月			
緊急 運 航	火災防ぎよ 活動	件数			1	1	1								3	28 件 [42] 43:01
		時間			1:37	0:53	0:26								2:56	
	救助活動	件数				5	2	2	4	4	2				19	
		時間				4:08	1:55	3:12	3:31	3:50	0:50				17:26	
	救急活動	件数				(4)	(1)	(1)	(2)	(4)	(2)				0 (14)	
		時間				1:50	0:41	0:28	0:50	2:13	0:25				6:27	
	災害応急対策 活動	件数													0	
		時間													0:00	
	広域航空消 防防災応援 活動	件数					2				4				6	
		時間					3:39				12:33				16:12	
その他	件数													0		
	時間													0:00		
災害予防活動		件数												0	0 件	
		時間												0:00	0:00	
消防 防災 活動	自隊訓練	件数			35	32	20	21	10	15	21	1		155	174 件 103:39	
		時間			16:29	17:52	13:23	15:47	6:14	7:46	9:01	0:26		86:58		
	合同訓練	件数					1	1	2	3	6	3		16		
		時間					1:15	0:27	1:32	2:09	6:26	2:03		13:52		
	連携訓練	件数							1	1	1			3		
		時間							0:40	1:25	0:44			2:49		
一般行政活動		件数												0	0 件	
		時間												0:00	0:00	
その他の活動		件数												0	0 件	
		時間												0:00	0:00	
整備	件数		1	7							1			9	9 件	
	時間		1:50	7:27							0:54			10:11	10:11	
合計	件数	0	1	43	38 (4)	26 (1)	24 (1)	17 (2)	23 (4)	34 (2)	5	0	0	211 (14)	211 件 [225]	
	時間	0:00	1:50	25:33	24:43	21:19	19:54	12:47	17:23	29:59	3:23	0:00	0:00	156:51	156:51	
運航休止日数		日数	31	28	11.5	5	9.5	6	18.5	18.5	3	30	30	31	222	222 日

( ) は、救助事案から救急事案へ引継いだ救急件数。[ ] は、総務省報告件数。

## 第2表 消防防災ヘリコプター運航実績の推移

### 1 緊急運航の内容別推移

		平成30年		令和元年		令和2年		令和3年		令和4年		令和5年	
火災防ぎよ	件数	0	0.0%	4	7.4%	2	4.7%	5	13.9%	1	3.0%	3	10.7%
	時間	0:00	0.0%	9:41	12.2%	5:37	9.6%	14:26	25.5%	0:40	1.7%	2:56	6.8%
救 助	件数	36	81.8%	38	70.4%	35	81.4%	25	69.4%	26	78.8%	19	67.9%
	時間	37:13	58.2%	39:24	49.6%	41:18	70.5%	28:41	50.6%	24:28	61.3%	17:26	40.5%
救 急	件数	2	4.5%	4	7.4%	0	0.0%	1	2.8%	0	0.0%	0	0.0%
	時間	14:22	22.5%	12:53	16.2%	5:32	9.4%	7:04	12.5%	6:49	17.1%	6:27	15.0%
(救助からの引継救急)	件数	(18)		(19)		(15)		(8)		(17)		(14)	
災害応急	件数	1	2.3%	1	1.9%	0	0.0%	3	8.3%	2	6.1%	0	0.0%
	時間	1:22	2.1%	2:06	2.6%	0:00	0.0%	4:34	8.1%	3:23	8.5%	0:00	0.0%
広域応援	件数	5	11.4%	7	13.0%	6	14.0%	2	5.6%	4	12.1%	6	21.4%
	時間	11:02	17.2%	15:26	19.4%	6:08	10.5%	1:56	3.4%	4:33	11.4%	16:12	37.7%
その他	件数	0	0.0%	0	0.0%	0	0.0%	0	0.0%	0	0.0%	0	0.0%
	時間	0:00	0.0%	0:00	0.0%	0:00	0.0%	0:00	0.0%	0:00	0.0%	0:00	0.0%
合 計	件数	44	100.0%	54	100.0%	43	100.0%	36	100.0%	33	100.0%	28	100.0%
	時間	63:59	100.0%	79:30	100.0%	58:35	100.0%	56:41	100.0%	39:53	100.0%	43:01	100.0%

### 2 運航実績の内容別推移

		平成30年		令和元年		令和2年		令和3年		令和4年		令和5年	
緊急運航	件数	44	14.5%	54	17.3%	43	15.4%	36	15.5%	33	16.7%	28	13.3%
	時間	63:59	30.0%	79:30	31.2%	58:35	26.7%	56:41	29.2%	39:53	27.9%	43:01	27.4%
災害予防活動	件数	0	0.0%	0	0.0%	0	0.0%	0	0.0%	0	0.0%	0	0.0%
	時間	0:00	0.0%	0:00	0.0%	0:00	0.0%	0:00	0.0%	0:00	0.0%	0:00	0.0%
消防防災訓練 (自隊・合同・連携)	件数	238	78.5%	242	77.3%	225	80.4%	170	73.0%	155	78.3%	174	82.5%
	時間	131:53	61.8%	160:08	62.9%	147:56	67.5%	110:22	56.9%	92:12	64.4%	103:39	66.1%
一般行政活動	件数	4	1.3%	5	1.6%	2	0.7%	6	2.6%	0	0.0%	0	0.0%
	時間	5:22	2.5%	5:34	2.2%	2:42	1.2%	6:53	3.6%	0:00	0.0%	0:00	0.0%
その他の活動	件数	0	0.0%	0	0.0%	0	0.0%	0	0.0%	0	0.0%	0	0.0%
	時間	0:00	0.0%	0:00	0.0%	0:00	0.0%	0:00	0.0%	0:00	0.0%	0:00	0.0%
整 備	件数	17	5.6%	12	3.8%	10	3.6%	21	9.0%	10	5.1%	9	4.3%
	時間	12:13	5.7%	9:32	3.7%	10:04	4.6%	19:52	10.3%	11:05	7.7%	10:11	6.5%
合 計	件数	303	100.0%	313	100.0%	280	100.0%	233	100.0%	198	100.0%	211	100.0%
	時間	213:27	100.0%	254:44	100.0%	219:17	100.0%	193:48	100.0%	143:10	100.0%	156:51	100.0%
運航休止日数	日数	160		160		181		159		227.5		222	

(注1) 緊急運航中、救急活動の( )件数は、救助活動等からの引き継ぎの救急活動

(注2) 各年の右欄の%は各年の構成比

