

# 消 防 年 報

(平成 1 7 年度刊行)



## はじめに

本県に、危機管理監をトップとする危機管理3課体制が確立されたのは平成15年4月です。さらに平成17年度には組織改編により、当課は従来の「消防防災課」より「総合防災課」となり、国民保護対策を新たな業務に加え、消防・防災・国民保護体制を包括的に担ってゆくこととなりました。

このように、わずか3年の間に当課をめぐる情勢は大きく変化しています。これはとりもなおさず、危機管理体制に対する県民の期待と関心の高さを表すものといえるでしょう。

最近、大きな災害が国内外において頻発しています。国外ではスマトラ沖やパキスタンで大地震が発生し、多くの方が犠牲になりました。一方、国内に目を転じれば、新潟県中越地震や福岡県西方地震等の大規模地震が発生しています。さらに、台風・豪雨災害も多発して、各地に甚大な被害をもたらしたところではあります。また、去年は4月のJR福知山線の脱線事故のほか、12月には本県のJR羽越本線でも特急列車の脱線事故が発生し、多くの死傷者を出すなど、事故も多発しております。

県では、現在、次期の総合発展計画の策定に取り組んでおりますが、この計画の中においても安全・安心な地域社会づくりが施策の方向として示されていますので、危機管理体制のより一層の充実を期して参りたいと考えております。

皆様の御指導、御協力をお願い申し上げます。

この年報は、県内の市町村・消防本部等からの報告に基づいて、平成17年4月1日現在における県内の消防体制及び平成16年中の火災、危険物・予防、救急・救助等の実態についてまとめたものです。関係者はもとより各方面で広く活用され、消防防災行政の推進に寄与することができれば幸いです。

平成18年1月

山形県総務部危機管理室

総合防災課長 結 城 進

# 目 次

## 第1章 消防の部

利用にあたって	1
消防の概況	2
第1表 消防本部・署所及び消防団の現況	10
第2表 階級別消防職員数	12
第3表 年齢別消防吏員数	12
第4表 年齢別及び階級別消防吏員数	14
第5表 在職年数別消防吏員数	15
第6表 階級別消防団員数	16
第7表 年齢別消防団員数	18
第8表 在職年数別消防団員数	20
第9表 消防団員の職業構成及び就業形態	22
第10表 消防団員の退職・新任状況	24
第11表 消防吏員の公務による死傷者数	26
第12表 消防団員の公務による死傷者数	27
第13表 消防ポンプ自動車等現有数（消防本部等）	28
第14表 消防ポンプ自動車等現有数（消防団）	34
第15表 消防水利の現況	36
第16表 無線通信施設の現況	38
第17表 火災通報施設等の現況	39
第18表 消防本部署の出動状況（出動回数）	40
第19表 消防本部署の出動状況（出動延人員）	40
第20表 消防団の出動状況（出動回数）	42
第21表 消防団の出動状況（出動延人員）	44
第22表 少年消防クラブの現況	46
第23表 幼年消防クラブの現況	48
第24表 婦人防火クラブの現況	50
第25表 平成15年度市町村消防費性質別歳出決算額	52

## 第2章 火災の部

利用にあたって	57
火災の概況	59
第1表 平成16年中の火災発生状況	65
第2表 火災種別・原因別発生件数	66
第3表 月別火災発生状況	68

第4表	市町村別火災発生状況	70
第5表	市町村別月別火災件数及び損害額	72
第6表	全火災の総合出火原因別件数（月別出火件数）	74
第7表	建物火災の発火源別及び出火原因別火元建物用途別出火件数	76
第8表	平成16年・火災による死者の一覧表	78
第9表	平成16年中の主な火災	80
第10表	建物火災の覚知方法別出火件数及び焼損面積	82

### 第3章 危険物・予防の部

	利用にあたって	83
	危険物の概況	84
	予防の概況	86
第1表	危険物製造所等設置状況（完成検査済証交付施設）	88
第2表	危険物製造所等設置状況（数量別及び種別）	89
第3表	危険物施設別立入検査実施数	90
第4表	危険物施設事故発生状況	90
第5表	平成16年度危険物取扱者試験実施状況	91
第6表	平成16年度危険物取扱者免状交付等状況	91
第7表	平成16年度危険物取扱者保安講習実施状況	92
第8表	防火対象物の状況（その1）	94
第9表	防火対象物の状況（その2）	96
第10表	防火管理実施状況	98
第11表	消防用設備等の設置状況（主なもの）及び点検報告状況	100
第12表	防火対象物定期点検報告制度実施状況	102
第13表	平成16年度消防設備士試験実施状況	103
第14表	平成16年度危険物取扱者免状交付等状況	103
第15表	平成16年度消防設備士法定講習実施状況	103

### 第4章 救急業務の部

	利用にあたって	105
	救急の概況	107
第1表	救急体制等	110
第2表	医療機関数	110
第3表	救急出場件数及び搬送人員	112
第4表	時間帯別救急出場件数及び搬送人員	112
第5表	医療機関別搬送人員	114

第6表	事故種別医療機関別搬送人員	116
第7表	年齢別搬送人員	124
第8表	傷病程度別搬送人員	128
第9表	救急隊員の行なった応急処置件数	130
第10表	現場到着所要時間別出場件数	132
第11表	収容所要時間別搬送人員	134
第12表	不搬送理由別不搬送件数	136
第13表	転送回数別搬送人員	136
第14表	転送者の収容所要時間別搬送人員	137
第15表	医師の現場出場件数	137
第16表	曜日別月別救急出場件数及び搬送人員	138
第17表	事故種別不搬送理由別不搬送件数	140
第18表	傷病程度別転送回数別搬送人員	140
第19表	転送者の収容医療機関別搬送人員	141
第20表	転送理由別件数	141
第21表	救急医療情報システム等	142
第22表	応急手当普及啓発活動状況	144
第23表	高速自動車道路における救急体制等	146

## 第5章 救助業務の部

	利用にあたって	149
	救助の概況	149
第1表	救助体制等	150
第2表	救助活動用機械器具等の保有状況	152
第3表	事故種別救助活動状況	154
第4表	事故種別活動人員	154
第5表	事故種別活動車両等台数	155
第6表	事故種別他機関活動件数	155
第7表	事故種別発生場所別活動件数	156
第8表	事故種別発生場所別救助人員	156
第9表	救急隊員の訓練実施状況	157

## 第6章 消防防災航空隊の活動状況

第1表	消防防災ヘリコプター運航状況	159
第2表	消防防災ヘリコプター運航実績の推移	160



# 第 1 章

## 消 防 の 部

## 利用にあたって

この統計は、総務省消防庁の行なった平成17年度消防防災現況調査をもとに各表の表示時点又は期間中の各市町村の現況を集計したものです。

### 第1表関係

- ① 面積は国土地理院の平成14年10月1日現在公表（一部総務省統計局推定値）のもので、人口、世帯数は、平成17年3月31日の住民基本台帳による。
- ② 出張所数は、分遣所を含む。

### 第6表関係

消防庁の定める「消防団員の階級準則」にない副部長等は、直近下位の階級に含めている。

### 第11、12表関係

負傷者とは、1週間以上の治療を要した者をいう。

### 第15表関係

現有数は、消防法第21条に基づき消防水利として指定しているもので、消防上可能なもののみである。

### 第17表関係

消防電話とは、消防機関相互を結ぶ消防業務専用の有線電話をいい、加入電話とは、消防機関が有する一般加入電話（内線電話を除く）をいう。

### 第18～21表関係

出動回数は、1指令1回とするが、延8時間以上に渡る出動は、8時間毎1回換算としている。出動延人員も出動回数に応じた換算が行なわれている。

「救助活動」には、搜索出動に伴う救助活動、誤報等による出動は含まない。

### 第22表関係

少年消防クラブとは、防火思想の普及徹底を図ることを目的として、10歳（小学5年生）以上15歳以下を対象に結成されたクラブで、指導者には、消防職団員を含まない。

### 第23表関係

幼年消防クラブとは、防火思想の普及徹底を図ることを目的として、10歳（小学4年生）未満を対象に結成されたクラブで、指導者には、消防職団員を含まない。

### 第24表関係

婦人防火クラブとは、その名称にかかわらず、火災予防思想の普及及び初期消火のための活動を行なう婦人の組織（中学生以下の年少者の組織を除く）をいう。

### 第25表関係

「人件費」は、消防費に係る一切の人件費であり、「物件費」には、消費的性質の経費で消防団員の出勤手当や1件100万円未満の備品購入費も含まれる。「補助費等」には、



報償費、負担金、補助金等のほか、県消防補償等組合の掛金も含まれる。又、上記各項目は、総務省自治財政局「平成15年度地方財政状況調査」の各性質別項目と一致する。

## 消防の概況

### 1 消防組織

#### (1) 消防機関

平成17年4月1日現在における市町村の消防機関は、下表のとおりである（第1表参照）。

また、消防職員（吏員）及び消防団員数に係る過去10年間の推移は次のとおりである。

市町村の消防機関の現況

		平成17年 4月1日現在 (A)	平成16年 4月1日現在 (B)	増 減		
				(A) - (B)	{ (A) - (B) } ×100/(B)	
常 備 消 防	消防本部計	15	15	0	0	
	内 訳	市	8	8	0	0
		町・村	2	2	0	0
		一部事務組合	5	5	0	0
		消防署	15	15	0	0
		出張所	46	46	0	0
		職員数	1,481	1,480	1	0.06
	うち消防吏員数	1,469	1,468	1	0.07	
非 常 備 消 防	消防団	44	44	0	0	
	分団	338	338	0	0	
	団員数	26,920	27,255	-335	-1.22	

(人) 消防団員数

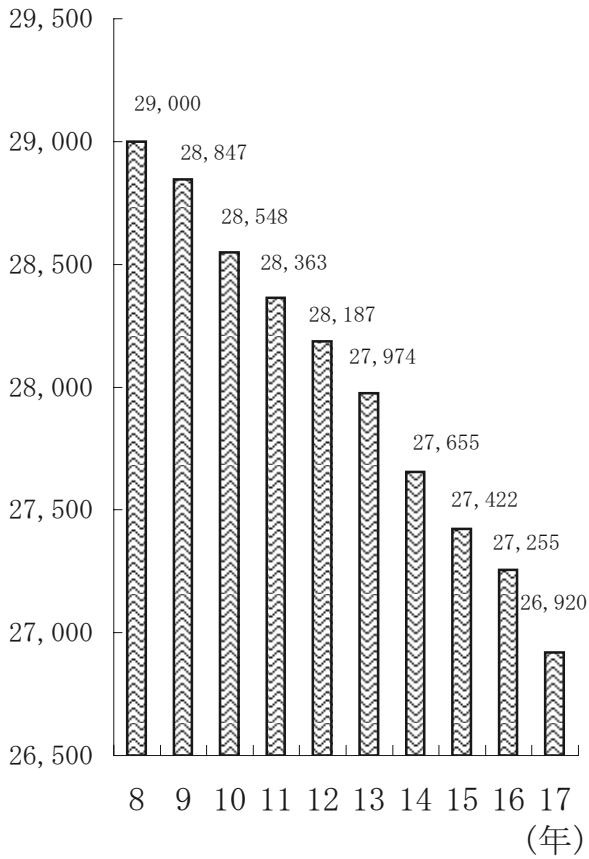

(人) 消防吏員数

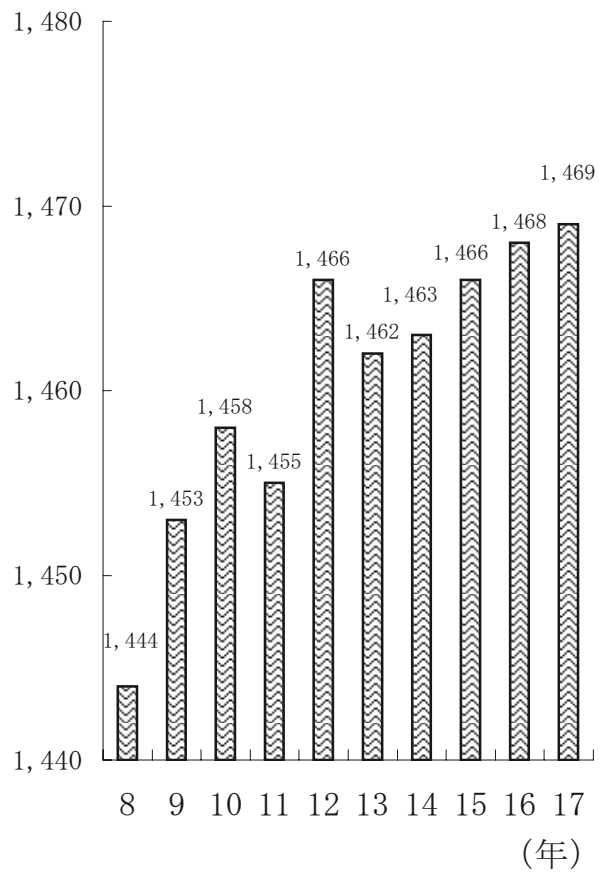

(%) 団員充足率

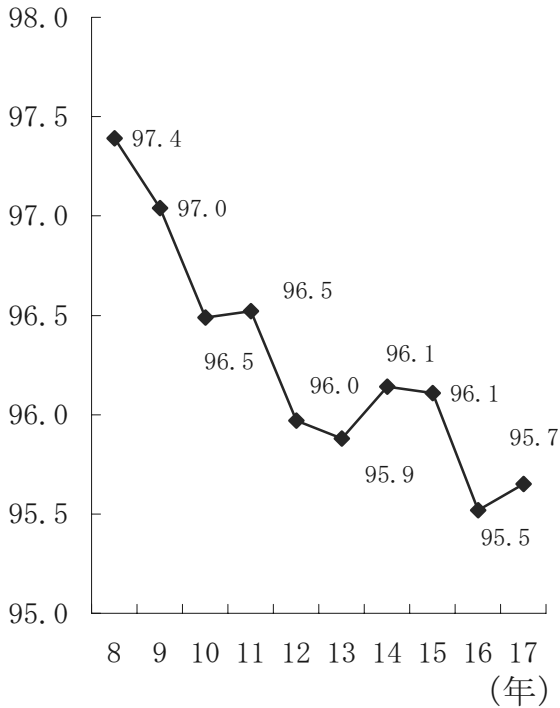

(%) 職員充足率

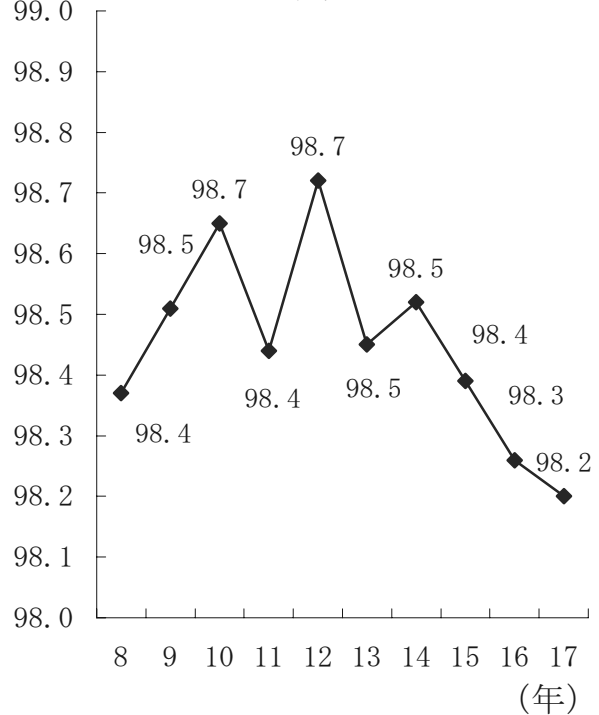

(2) 消防職員数と消防吏員の年齢構成

消防職員の条例定員に対する充足率は、99.0%で概ね充足している。また、職員吏員の年齢構成を見ると、48歳から53歳までの者が395人と全体の26.9%を占めており、大きな偏りが見られる。年齢構成は次図のとおりである（第2・3表参照）。

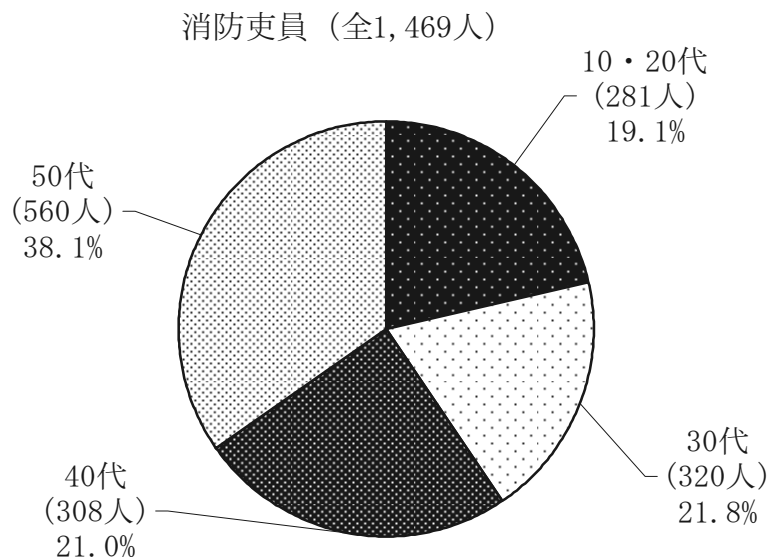

(3) 消防団員数と年齢構成

団員は減少の傾向にある。条例定員に対する充足率は95.7%になっている。年齢構成は次図のとおり（第6・7表参照）。

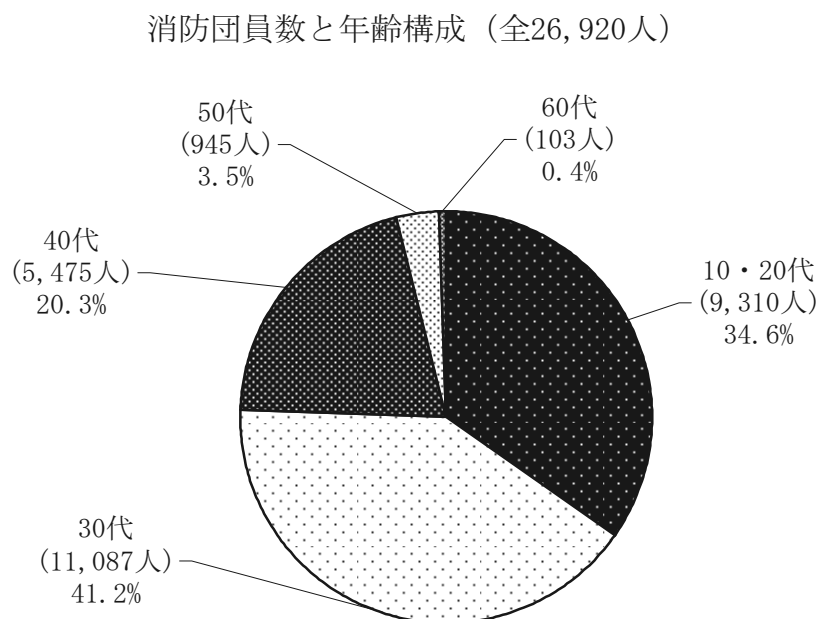

(4) 消防団員の就業形態

被用者が約8割と、サラリーマン化が進んでいる。形態は次図の通り(第9表参照)。

消防団員の就業形態 (全26,920人)

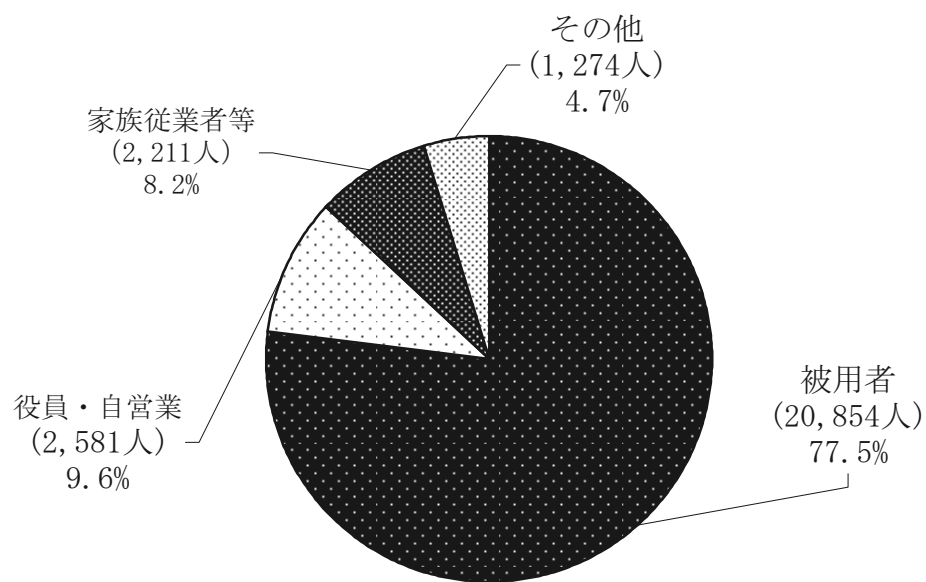

## 2 消防設備等

### (1) 消防設備

県内消防機関の消防設備の主な保有数の推移は、次表の通り（第13・14表参照）。

#### 消防設備の保有数の推移（消防本部・署）

（各年4月1日現在）

年別	消 防 ポンプ 自動車	水 槽 付 消防ポンプ 自動車	はしご付 消防ポンプ 自動車	化学消防 自動車	救 急 自動車	救 助 工作車	小型動力 ポンプ	広 報 車
8	67	28	10	13	62	13	17	43
9	67	29	10	15	62	15	3	39
10	65	30	9	15	63	16	3	39
11	64	29	9	16	63	16	2	39
12	63	31	9	16	65	16	2	37
13	63	31	9	16	66	16	2	38
14	61	32	8	15	65	16	2	38
15	60	32	8	15	66	16	2	37
16	59	31	8	15	68	16	2	34
17	59	30	8	15	67	16	2	36

#### 消防設備の保有数の推移（消防団）

（各年4月1日現在）

年別	消 防 ポ ン プ 自 動 車	水 槽 付 消 防 ポ ン プ 自 動 車	小 型 動 力 ポ ン プ 積 載 車	小 型 動 力 ポ ン プ
8	213	4	496	2,377
9	214	4	540	1,848
10	212	5	563	1,789
11	211	5	618	1,712
12	211	5	625	1,691
13	210	5	651	1,649
14	209	6	671	1,642
15	206	6	690	1,608
16	202	6	716	1,610
17	203	6	728	1,608

## (2) 消防水利

消防水利は、火災鎮圧のために必要不可欠なものであり、40 m<sup>3</sup>未満の防火水槽の設置換えなどにより、水利の大きい防火水槽（40 m<sup>3</sup>以上）の整備が進められている（第15表参照）。

### 消防水利の状況

（各年4月1日現在）

年別	消火栓	防火水槽 (40 m <sup>3</sup> 以上)	防火水槽 (40 m <sup>3</sup> 未満)	井戸・その他
8	11,329	6,497	3,063	827
9	11,304	6,674	2,968	730
10	11,303	6,825	2,951	735
11	11,924	6,939	2,928	807
12	12,795	7,062	2,883	830
13	13,448	7,171	2,852	792
14	14,101	7,298	2,847	816
15	15,200	7,367	2,757	907
16	15,530	7,471	2,735	900
17	15,637	7,402	2,727	898

## 3 消防機関の出動状況

### (1) 消防本部・署の出動状況

平成16年中の消防本部・署における救急・救助業務を除く出動状況をみると、広報・指導が7,922回で全体の27.4%を占め最も多く、次いで予防査察が6,134回(21.2%)、警防調査が4,133回(14.3%)となっており、火災は569回(2.0%)である。

また、出動延人員をみると、広報・指導が27,346人で全体の25.7%を占め最も多く、次いで演習訓練が16,498人(15.5%)、警防調査が13,949人(13.1%)となっており、火災は8,171人(7.7%)である（第18・19表参照）。

### (2) 消防団の出動状況

消防団員は必要に応じて召集され、消防訓練・活動等に従事しているが、その内容は広範囲に渡っており、平成16年中の出動回数が最も多いのが演習訓練の1,945回(33.9%)で、以下広報・指導の1,884回(32.8%)、特別警戒の975回(17.0%)となっており、火災は437回(7.6%)である。

また、出動延人員では、演習訓練の99,701人(53.0%)が最も多く、以下広報・指導の28,586人(15.1%)、火災の26,029人(13.8%)となっている。

#### 4 市町村の消防財政

##### (1) 消防費の決算状況

平成15年度の市町村及び一部事務組合の普通会計に占める消防費の割合は5.2%となっている。なお、1世帯当たりの消防費は65,488円、住民1人当たりの消防費は20,951円となっている（第25表参照）。

##### (2) 消防費の性質別内訳

平成15年度の市町村及び一部事務組合の性質別内訳は、次図のとおりである（第25表参照）。

消防費性質別歳出決算額の割合（全25,536,867千円）

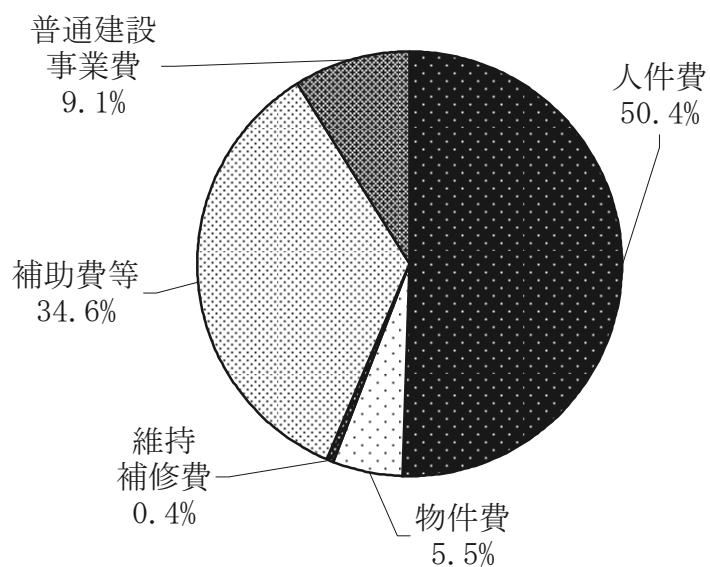

第1表 消防本部・署所及び消防団の現況

市町村名		面積 (km <sup>2</sup> )		人口 (人)		世帯数		設置年月日		消防本部		消防団		平成17年4月1日現在	
		(1.4. 1.0. 1.)	(1.7. 3. 3.1.)	(1.7. 3. 3.1.)	(1.7. 3. 3.1.)					署数	出張所数	団数	分団数		
山形市	381.34※	250,046	90,276	2.4.6.1	1	7	21	市							
上山町	240.95※	36,293	11,503	2.6.4.1	1	0	10	市							
天童市	113.01	63,238	19,337	3.1.4.1	1	0	10	市							
中山町	61.36	15,594	4,454	—	0	0	6	町							
中山町	31.23	12,854	3,479	—	0	0	5	町							
寒河江市	139.08	43,736	12,415	—	0	0	8	市							
河北町	52.38	21,268	5,794	—	0	0	6	町							
西川町	393.23	7,144	1,987	—	0	0	4	町							
朝日町	196.73	8,901	2,566	—	0	0	3	町							
大江村	153.92	10,056	2,921	—	0	0	8	町							
西村	(935.34)	(91,105)	(25,683)	4.7.4.1	1	4	0	山							
村山市	196.83	28,898	8,012	3.0.8.1	1	0	8	市							
東根市	207.17	45,988	14,394	3.4.4.1	1	2	7	市							
尾花町	372.32	21,271	5,829	3.6.4.1	1	1	5	市							
大石町	79.59	9,218	2,459	—	0	0	4	町							
新庄市	223.08	40,894	13,318	—	0	0	17	市							
金谷町	161.79	7,099	1,823	—	0	0	9	町							
最上町	330.27	11,143	3,023	—	0	0	12	町							
舟形町	119.03	6,781	1,908	—	0	0	7	町							
真室川町	374.29	10,227	3,004	—	0	0	8	町							
大蔵村	211.59※	4,317	1,142	—	0	0	7	村							
鯉川村	122.32	5,661	1,412	—	0	0	5	村							
戸沢村	261.25※	6,154	1,659	—	0	0	7	村							
最上町	(1,330.78)	(92,276)	(27,289)	4.6.4.1	1	7	0	城							
米沢市	548.74	91,001	31,692	2.4.1.1.1	1	4	16	市							
南陽市	160.7	35,569	10,767	4.5.4.1	1	0	8	市							
高島町	180.04	26,495	7,292	4.2.4.1	1	0	6	町							
川西町	166.46	19,123	5,497	4.3.4.1	1	0	7	町							
長井市	214.69	31,110	9,673	—	0	0	6	市							
小国町	737.55※	9,893	3,268	—	0	0	9	町							
白鷹町	157.74	16,801	4,704	—	0	0	5	町							
飯豊町	329.6	8,928	2,443	—	0	0	6	町							
西置賜	(702.03)	(66,732)	(20,088)	6.2.7.1	1	3	0	町							
鶴岡市	233.91	98,412	34,474	—	0	0	16	市							
藤島町	63.22	12,029	3,054	—	0	0	5	町							
羽黒町	109.61	9,597	2,416	—	0	0	6	町							
引川町	80.18	8,441	2,033	—	0	0	4	町							
三川町	33.21	7,823	2,096	—	0	0	3	町							
朝三村	569.17※	5,561	1,406	—	0	0	4	村							
温海町	255.4	10,234	3,124	—	0	0	5	町							
鶴岡地区	(775.53)	(152,097)	(48,603)	4.8.4.1	1	9	0	区							
酒田市	175.84	98,863	35,638	—	0	0	16	市							
立川町	190.82	6,723	1,825	—	0	0	6	町							
余目町	58.44	18,227	5,080	—	0	0	8	町							
遊佐町	208.41	17,450	5,068	—	0	0	6	町							
八幡町	204.76	7,237	1,994	—	0	0	9	町							
山形町	42.92	5,403	1,608	—	0	0	4	町							
平田町	179.22	7,174	2,082	—	0	0	6	町							
酒田地区	(1,060.41)	(161,077)	(53,295)	4.8.4.1	1	9	0	区							
計	6921.54	(1,218,875)	(389,949)	—	15	46	44	県							

※ 一部境界未定のため、総務省統計局の推定値



第2表 階級別消防職員数

平成17年4月1日現在

消防本部	区分	消防										吏員				その他職員	条約定員
		合計	小計	消防正監	消防監	消防司令長	消防司令	消防司令補	消防士長	消防副士長	消防士	消防士長	消防副士長	消防士			
山形市	市	217	210	1	1	11	73	17	59	21	27	7	217				
上山市	市	52	52	0	1	1	15	18	11	2	4	0	57				
天童市	市	57	57	0	1	3	19	12	11	7	4	0	56				
西村山広域	市	120	119	0	1	4	41	51	9	6	7	1	120				
村山市	市	41	41	0	1	2	12	12	2	4	8	0	44				
東根市	市	53	52	0	1	1	14	20	6	3	7	1	57				
尾花沢市	市	47	47	0	1	1	16	10	5	6	8	0	47				
最上広域	市	138	138	0	1	7	29	61	15	18	7	0	139				
米沢市	市	104	104	0	1	4	26	16	14	31	12	0	104				
南陽市	市	50	50	0	1	1	14	15	6	6	7	0	51				
高島町	町	42	42	0	1	1	16	7	8	6	3	0	42				
川西町	町	37	37	0	0	1	16	7	4	8	1	0	37				
西置賜	市	104	104	0	1	5	35	30	16	7	10	0	105				
鶴岡地区	地区	203	201	1	1	6	38	54	25	57	19	2	203				
酒田地区	地区	216	215	1	0	8	38	90	18	24	36	1	217				
合計	計	1,481	1,469	3	13	56	402	420	209	206	160	12	1,496				

第3表 年齢別消防吏員数

平成17年4月1日現在

消防本部	区分	年齢別																		60歳以上	合計
		44~45歳	46~47歳	48~49歳	50~51歳	52~53歳	54歳	55歳	56歳	57歳	58歳	59歳	60歳以上								
山形市	市	8	11	8	13	7	6	8	5	2	7	3	0	210							
上山市	市	5	0	8	7	1	2	4	4	0	0	1	0	52							
天童市	市	4	2	3	9	4	2	2	2	0	1	1	0	57							
西村山広域	市	5	2	14	14	11	13	12	9	6	0	0	0	119							
村山市	市	2	3	3	3	4	1	1	0	1	1	1	0	41							
東根市	市	3	3	3	5	5	3	1	2	6	2	1	0	52							
尾花沢市	市	0	0	10	6	4	4	0	0	2	0	0	0	47							
最上広域	市	3	2	2	21	26	14	15	4	3	4	0	0	138							
米沢市	市	0	3	0	6	13	9	6	2	7	0	1	0	104							
南陽市	市	5	1	3	3	7	1	1	0	1	2	2	0	50							
高島町	町	0	0	5	3	3	1	0	8	2	0	1	0	42							
川西町	町	3	2	0	5	2	4	4	1	0	1	0	0	37							
西置賜	市	2	1	9	22	7	6	4	1	6	2	2	0	104							
鶴岡地区	地区	9	7	20	14	13	3	6	2	2	8	1	0	201							
酒田地区	地区	19	13	28	21	20	5	6	4	6	4	3	0	215							
合計	計	68	50	116	152	127	74	70	44	44	32	17	0	1,469							

第4表 年齢別及び階級別消防吏員数

平成17年4月1日現在

区分 年齢別	計	消 司	防 監	消 正	防 監	消 防 監	消 司 令 長	消 司	防 司 令	消 司 令 補	消 士	防 長	消 副 士	防 士 長	消 防 士
18歳未満	0														
18歳	6														6
19歳	19														19
20歳	15														15
21歳	13														13
22歳	18														18
23歳	23													6	17
24歳	22													5	17
25歳	20													6	14
26歳	29													15	14
27歳	31													22	9
28歳	40													33	7
29歳	45											15		24	6
30歳	56											20		33	3
31歳	46											22		23	1
32歳	33											21		11	1
33歳	41											31		10	
34歳	34									3		24		7	
35歳	27									2		21		4	
36歳	28									8		17		3	
37歳	17									5		9		3	
38歳	24									12		11		1	
39歳	14									8		6			
40歳	20							1		15		4			
41歳	11							3		6		2			
42歳	18							3		13		2			
43歳	25							1		22		2			
44歳	30							4		26					
45歳	38							4		34					
46歳	30							3		26		1			
47歳	20							8		12					
48歳	44							8		36					
49歳	72							22		50					
50歳	72							39		33					
51歳	80							53		27					
52歳	60						2	30		27		1			
53歳	67						5	39		23					
54歳	74						8	55		11					
55歳	70						10	47		13					
56歳	44					1	8	31		4					
57歳	44					3	9	28		4					
58歳	32			3		3	9	17							
59歳	17					6	5	6							
60歳	0														
61歳	0														
62歳	0														
63歳	0														
64歳	0														
65歳以上	0														
合計	1,469		0		3	13	56	402		420		209		206	160

第5表 在職年数別消防吏員数

平成17年4月1日現在

区分 消防本部	計	5年未満	5年以上 10年未満	10年以上 15年未満	15年以上 20年未満	20年以上 25年未満	25年以上 30年未満	30年以上
山形市	210	10	25	57	22	22	14	60
上山市	52	5	3	4	7	5	3	25
天童市	57	6	6	7	8	0	9	21
西村山広域	119	8	5	8	8	0	12	78
村山市	41	4	6	4	5	4	6	12
東根市	52	4	5	6	2	3	9	23
尾花沢市	47	8	4	3	6	1	6	19
最上広域	138	7	4	20	13	0	6	88
米沢市	104	12	16	14	6	11	1	44
南陽市	50	7	2	8	4	3	7	19
高畠町	42	3	5	7	3	1	0	23
川西町	37	1	2	8	2	4	4	16
西置賜	104	4	3	23	6	1	9	58
鶴岡地区	201	19	18	41	24	13	22	64
酒田地区	215	23	20	21	8	13	42	88
合計	1,469	121	124	231	124	81	150	638

第6表 階級別消防団員数

市町村名		計		女性団員		団		長副団長		分団長		副分団長		長副分団長		班長		副班長		員数		現在	
市	町	市	町	市	町	市	町	市	町	市	町	市	町	市	町	市	町	市	町	市	町	市	町
山形市	1,754	33	1	2	21	21	68	146	1,495	1,762	市												
上山市	762	3	1	2	10	11	51	64	623	791	市												
天童市	1,049	0	1	2	10	10	61	81	884	1,063	市												
山辺町	380	13	1	2	14	6	20	32	305	405	町												
中山町	349	9	1	2	12	5	13	30	286	380	町												
寒河江市	816	8	1	2	11	9	38	141	614	831	市												
河北町	530	1	1	1	10	7	16	38	457	565	町												
河西町	300	0	1	1	8	4	10	20	256	300	町												
日川町	377	6	1	1	7	5	13	57	293	389	町												
大江町	380	0	1	1	11	9	23	64	271	390	町												
山村	807	24	1	2	8	8	43	60	685	810	市												
東根市	858	4	1	2	7	7	50	51	740	890	市												
尾花市	766	0	1	2	5	5	60	79	614	800	市												
大石町	374	12	1	2	4	4	13	32	318	380	町												
新庄市	1,200	0	1	2	17	0	34	95	1,051	1,289	市												
金山町	439	0	1	2	14	9	20	60	333	485	町												
最上町	612	4	1	2	16	13	35	60	485	630	町												
舟形町	438	17	1	2	7	7	22	45	354	500	町												
真室川町	541	0	1	1	10	8	19	54	448	576	町												
大蔵村	358	0	1	2	9	0	13	34	299	380	村												
鯉川村	338	9	1	2	8	5	11	39	272	360	村												
戸沢村	397	0	1	2	13	7	19	39	316	450	村												
米沢市	978	0	1	3	16	21	44	112	781	1,016	市												
南陽市	891	0	1	2	8	8	21	69	782	891	市												
高島町	853	0	1	2	6	6	36	85	717	875	町												
西川町	622	17	1	2	7	9	39	60	504	670	町												
長井市	683	6	1	2	6	6	30	60	578	710	市												
小国町	402	6	1	1	9	0	20	55	316	450	町												
白鷹町	644	2	1	1	5	5	23	98	511	670	町												
飯豊町	429	16	1	1	6	5	22	41	353	450	町												
岡鶴市	1,377	9	1	2	20	16	76	139	1,123	1,390	市												
島藤町	506	8	1	2	5	10	20	58	410	526	町												
黒羽町	437	0	1	2	6	6	12	51	359	458	町												
引籠町	361	12	1	2	8	9	12	34	295	370	町												
三川町	307	3	1	2	4	3	20	33	244	320	町												
日朝村	247	0	1	1	4	5	21	28	187	296	村												
海温町	445	4	1	1	10	6	21	39	367	455	町												
酒田市	1,160	27	1	2	18	16	96	117	910	1,219	市												
立川町	406	13	1	2	10	8	14	30	341	420	町												
余目町	676	0	1	2	8	8	16	66	575	710	町												
遊佐町	676	0	1	2	6	12	30	82	543	715	町												
八幡町	386	0	1	2	8	9	26	44	296	440	町												
山田町	247	0	1	1	5	5	9	22	204	270	町												
平田町	362	0	1	1	6	5	18	41	290	397	町												
県計	26,920	266	44	77	413	338	1,278	2,685	22,085	28,144	県計												

平成17年4月1日現在

第7表 年齢別消防団員数

市町村名	平成17年4月1日現在																			平均年齢				
	18歳未満	19歳	20歳～21歳	22歳～23歳	24歳～25歳	26歳～27歳	28歳～29歳	30歳～31歳	32歳～33歳	34歳～35歳	36歳～37歳	38歳～39歳	40歳～41歳	42歳～43歳	44歳～45歳	46歳～47歳	48歳～49歳	50歳～51歳	52歳～53歳		54歳～55歳	56歳～57歳	58歳～59歳	60歳以上
山形市	0	15	51	89	193	228	246	214	205	130	115	56	69	31	26	17	15	14	14	4	8	3	11	31.3
上山市	0	13	41	67	68	100	81	85	72	54	47	27	21	24	15	14	7	11	2	5	2	3	3	31.1
天童市	0	6	48	62	125	160	158	162	98	89	60	23	21	7	13	11	3	0	1	1	0	0	1	29.7
山辺町	0	0	10	29	36	51	38	49	35	32	32	12	14	16	8	8	3	0	2	2	1	0	2	31.8
中山町	0	0	9	21	21	49	44	37	34	38	31	21	20	13	6	3	1	0	0	1	0	0	0	31.7
寒河江市	0	4	24	44	67	88	105	116	86	82	60	54	33	22	12	10	4	3	1	0	0	0	1	31.5
河北町	0	1	10	9	25	29	46	48	52	51	54	45	45	39	32	9	18	4	5	4	2	1	1	35.6
西川町	0	0	9	13	11	20	17	21	27	12	25	25	23	28	28	9	8	7	9	4	3	1	3	36.9
朝日町	0	7	9	28	40	47	31	33	39	31	24	21	16	7	7	4	11	2	2	2	2	1	1	32.1
大江町	0	6	7	18	28	40	26	41	34	20	35	20	21	18	14	14	14	6	8	3	5	1	1	34.5
村山市	0	4	6	19	32	44	58	37	63	59	78	86	69	87	69	47	21	16	7	3	0	0	3	37.0
東根市	0	3	16	23	44	91	91	109	99	102	82	82	54	42	15	3	0	1	0	0	1	0	0	32.7
尾花沢市	0	1	19	28	52	67	77	53	76	55	50	49	52	59	40	36	26	13	6	2	0	2	3	34.9
大石田町	0	1	0	8	17	35	24	32	24	32	22	27	27	39	28	21	9	13	6	4	1	1	3	36.9
新庄市	0	18	33	59	62	78	118	108	110	92	83	91	87	79	66	38	32	18	12	9	3	2	2	34.5
金山町	0	7	23	32	43	34	42	31	35	19	32	22	48	26	21	10	3	4	2	4	1	0	0	32.8
最上町	0	0	17	21	33	41	56	43	45	50	50	26	57	60	38	29	20	7	9	2	6	0	2	35.8
舟形町	0	6	18	21	40	31	36	50	29	17	26	21	34	39	32	21	11	2	2	0	0	2	0	33.9
真室川町	0	6	6	25	33	39	44	54	42	30	42	44	37	26	29	27	16	15	9	5	3	3	6	35.8
大蔵村	0	3	5	8	22	22	29	20	23	23	20	37	34	35	20	20	18	10	3	2	2	0	2	36.8
鮭川村	0	2	8	11	21	27	32	41	33	23	35	22	20	19	14	13	4	3	4	1	4	0	1	34.2
戸沢村	0	2	5	23	23	30	44	38	25	21	29	32	35	22	16	18	13	6	9	3	0	1	2	35.1
米沢市	0	6	15	33	68	90	101	99	92	73	69	56	63	60	43	38	23	14	11	17	5	1	1	34.6
南陽市	0	16	40	38	91	93	106	89	91	89	62	38	36	21	21	26	19	7	5	2	2	1	0	31.8
高島町	0	16	47	72	89	125	109	118	90	55	43	42	18	11	5	5	2	3	2	1	0	0	0	29.5
川西町	0	7	22	60	75	103	74	69	67	45	36	28	16	8	6	0	2	2	1	1	1	0	0	29.6
長井町	0	3	19	38	52	55	72	59	51	67	73	72	38	41	15	11	4	3	4	2	2	1	1	33.1
小鷹町	0	3	4	12	10	22	16	16	18	26	28	24	48	33	28	31	25	18	16	11	4	4	8	39.8
白鷹町	0	12	34	66	58	71	82	68	55	51	46	40	25	14	10	5	3	1	3	3	0	0	0	30.3
飯豊町	0	5	27	27	40	47	45	45	32	30	35	21	29	14	13	7	6	3	1	0	2	0	0	31.6
鶴岡市	0	5	13	39	69	104	130	141	143	118	137	92	107	74	45	40	29	28	21	15	7	2	18	35.4
藤島町	0	2	10	17	35	49	66	67	68	55	43	21	23	29	5	11	1	3	0	3	0	0	0	32.3
羽黒町	0	5	15	17	29	49	55	50	50	49	24	22	24	11	19	13	2	3	0	0	0	0	0	32.2
櫛引町	0	1	6	16	35	40	39	51	24	30	30	19	27	20	6	8	3	3	1	0	1	0	1	32.6
三川町	0	0	10	20	26	37	35	30	31	37	22	17	17	8	9	3	1	1	0	1	2	0	0	31.8
朝日村	0	0	5	10	15	26	26	22	17	32	18	10	15	10	16	10	10	2	1	1	1	1	0	34.2
温海町	0	2	12	18	34	49	46	50	44	41	43	36	27	23	8	7	3	2	0	0	0	0	0	32.5
酒田市	0	2	7	17	31	51	94	101	82	76	117	86	84	103	66	63	48	36	24	27	23	8	14	38.4
立川町	0	2	10	14	23	34	32	35	31	32	35	31	32	32	28	36	23	7	11	8	4	1	1	38.3
余目町	0	1	12	29	58	68	81	75	69	59	34	47	47	32	19	15	15	5	2	0	2	0	1	33.2
遊佐町	0	0	9	20	16	41	52	55	82	57	52	48	47	52	34	51	17	11	13	7	7	2	3	36.7
八幡町	0	0	5	5	18	23	28	26	21	31	31	15	32	38	32	33	25	21	11	5	8	3	1	39.6
松山町	0	0	3	7	9	19	20	20	22	20	15	26	13	31	16	10	6	6	2	0	1	0	1	36.1
平田町	0	2	3	6	13	22	23	19	15	28	21	14	29	27	27	29	24	23	11	13	6	2	5	39.7
計	0	195	694	1,235	1,908	2,537	2,741	2,723	2,495	2,163	2,071	1,635	1,636	1,437	1,020	834	548	355	256	171	121	42	103	33.8

第8表 在職年数別消防団員数

平成17年4月1日現在

区分 市町村名	計	5年未満	5年以上～ 10年未満	10年以上～ 15年未満	15年以上～ 20年未満	20年以上～ 25年未満	25年以上～ 30年未満	30年以上
山形市	1,754	724	542	286	124	46	16	16
上山市	762	275	235	121	76	22	20	13
天童市	1,049	438	376	162	48	13	11	1
山辺町	380	122	113	80	45	14	2	4
中山町	349	118	102	73	43	10	2	1
寒河江市	816	298	282	164	58	10	4	0
河北町	530	152	144	126	68	21	17	2
西川町	300	75	69	57	47	31	13	8
朝日町	377	128	106	79	33	15	10	6
大江町	380	121	120	65	50	13	9	2
村山市	808	246	203	181	116	48	9	5
東根市	858	320	265	195	64	13	0	1
尾花沢市	766	243	196	164	106	46	6	5
大石田町	374	108	97	87	49	23	7	3
新庄市	1,200	274	287	263	193	114	47	22
金山町	439	123	109	75	86	29	8	9
最上町	612	142	160	119	100	52	31	8
舟形町	438	107	105	81	71	47	25	2
真室川町	541	94	124	128	83	42	45	25
大蔵村	358	85	78	74	52	30	25	14
鮭川村	338	88	102	81	33	23	6	5
戸沢村	397	105	87	83	58	44	11	9
米沢市	978	393	256	168	82	55	15	9
南陽市	891	296	273	165	76	37	36	8
高島町	853	337	295	153	47	16	4	1
高川西町	622	238	228	97	43	14	1	1
長井市	683	226	166	156	105	20	8	2
小国町	402	94	59	71	71	55	27	25
白鷹町	644	166	205	130	97	38	6	2
飯豊町	429	147	143	70	44	18	6	1
鶴岡市	1,377	468	397	275	134	68	24	11
藤島町	506	187	170	99	29	14	5	2
羽黒町	437	162	137	63	52	17	6	0
櫛引町	361	137	102	76	27	14	2	3
三川町	307	116	78	65	34	9	3	2
朝日村	247	84	64	59	19	10	9	2
温海町	445	158	118	102	51	14	2	0
酒田市	1,160	340	280	197	166	95	36	46
立川町	405	103	83	83	62	42	22	10
余目町	676	218	234	141	41	27	10	5
遊佐町	676	191	187	131	88	54	16	9
八幡町	386	89	85	91	60	39	16	6
松山町	247	60	69	60	39	11	5	3
平田町	362	79	65	75	68	45	17	13
県計	26,920	8,675	7,596	5,271	3,038	1,418	600	322

第9表 消防団員の職業構成及び就業形態

市町村名	団員		職				業				形態				構成				市
	合計	うち郵政	国家公務員	地方公務員	準公務員	その他	被用者	自営業者	家族従業	その他	被用者	自営業	家族従業	その他	被用者	自営業	家族従業	その他	
山形市	1,754	10	0	140	56	1,536	1,381	201	103	69	78.7	11.5	5.9	3.9	78.7	11.5	5.9	3.9	
上山市	762	10	10	43	7	702	589	45	78	50	77.3	5.9	10.2	6.6	77.3	5.9	10.2	6.6	
天童市	1,049	6	5	32	29	982	933	101	12	3	88.9	9.6	1.1	0.3	88.9	9.6	1.1	0.3	
山辺町	380	1	1	52	10	317	318	27	13	22	83.7	7.1	3.4	5.8	83.7	7.1	3.4	5.8	
中山町	349	2	0	31	2	314	308	35	6	0	88.3	10.0	1.7	0.0	88.3	10.0	1.7	0.0	
寒河江市	816	6	4	65	0	745	708	27	67	14	86.8	3.3	8.2	1.7	86.8	3.3	8.2	1.7	
河北町	530	3	1	25	0	502	389	121	19	1	73.4	22.8	3.6	0.2	73.4	22.8	3.6	0.2	
西川町	300	6	6	40	0	254	246	23	22	9	82.0	7.7	7.3	3.0	82.0	7.7	7.3	3.0	
朝日町	377	1	1	26	3	347	293	33	37	14	77.7	8.8	9.8	3.7	77.7	8.8	9.8	3.7	
大江町	380	7	6	29	10	334	312	24	25	19	82.1	6.3	6.6	5.0	82.1	6.3	6.6	5.0	
村山市	808	10	6	38	6	754	642	44	114	8	79.5	5.4	14.1	1.0	79.5	5.4	14.1	1.0	
東根市	858	7	2	38	37	776	662	34	153	9	77.2	4.0	17.8	1.0	77.2	4.0	17.8	1.0	
尾花沢市	766	7	6	37	0	722	570	49	144	3	74.4	6.4	18.8	0.4	74.4	6.4	18.8	0.4	
大石田町	374	1	1	10	0	363	202	156	15	1	54.0	41.7	4.0	0.3	54.0	41.7	4.0	0.3	
新庄市	1,200	6	0	37	4	1,153	640	155	382	23	53.3	12.9	31.8	1.9	53.3	12.9	31.8	1.9	
金山町	439	0	0	26	0	413	364	40	35	0	82.9	9.1	8.0	0.0	82.9	9.1	8.0	0.0	
最上町	612	1	1	42	0	569	475	27	62	48	77.6	4.4	10.1	7.8	77.6	4.4	10.1	7.8	
舟形町	438	0	0	40	0	398	383	32	5	18	87.4	7.3	1.1	4.1	87.4	7.3	1.1	4.1	
真室川町	541	1	1	26	2	512	480	38	23	0	88.7	7.0	4.3	0.0	88.7	7.0	4.3	0.0	
大蔵村	358	2	1	30	0	326	268	3	87	0	74.9	0.8	24.3	0.0	74.9	0.8	24.3	0.0	
大蔵村	338	3	1	14	0	321	250	70	18	0	74.0	20.7	5.3	0.0	74.0	20.7	5.3	0.0	
川村	397	2	2	21	18	356	289	108	0	0	72.8	27.2	0.0	0.0	72.8	27.2	0.0	0.0	
米沢市	978	1	1	31	20	926	796	82	80	20	81.4	8.4	8.2	2.0	81.4	8.4	8.2	2.0	
南陽市	891	7	5	44	2	838	717	57	98	19	80.5	6.4	11.0	2.1	80.5	6.4	11.0	2.1	
高島町	853	6	6	41	0	806	712	125	10	6	83.5	14.7	1.2	0.7	83.5	14.7	1.2	0.7	
川西町	622	6	5	25	2	589	548	40	29	5	88.1	6.4	4.7	0.8	88.1	6.4	4.7	0.8	
長井市	683	3	3	24	3	653	508	39	85	51	74.4	5.7	12.4	7.5	74.4	5.7	12.4	7.5	
小国町	402	1	1	22	2	377	366	19	11	6	91.0	4.7	2.7	1.5	91.0	4.7	2.7	1.5	
白鷹町	644	5	1	41	16	582	492	29	59	64	76.4	4.5	9.2	9.9	76.4	4.5	9.2	9.9	
飯豊町	429	3	3	41	8	377	374	30	11	14	87.2	7.0	2.6	3.3	87.2	7.0	2.6	3.3	
鶴岡市	1,377	8	5	54	58	1,257	1,101	250	9	17	80.0	18.2	0.7	1.2	80.0	18.2	0.7	1.2	
藤島町	506	1	0	47	1	457	408	63	11	24	80.6	12.5	2.2	4.7	80.6	12.5	2.2	4.7	
羽黒町	437	3	3	20	3	411	374	49	3	3	85.6	11.2	2.5	0.7	85.6	11.2	2.5	0.7	
榊引町	361	1	0	20	16	324	194	0	29	138	53.7	0.0	8.0	38.2	53.7	0.0	8.0	38.2	
三川町	307	2	1	21	2	284	260	11	24	12	84.7	3.6	7.8	3.9	84.7	3.6	7.8	3.9	
朝日村	247	2	1	12	17	216	213	16	12	6	86.2	6.5	4.9	2.4	86.2	6.5	4.9	2.4	
温海町	445	1	1	26	0	418	371	66	0	8	83.4	14.8	0.0	1.8	83.4	14.8	0.0	1.8	
酒田市	1,160	10	10	29	0	1,121	806	127	164	63	69.5	10.9	14.1	5.4	69.5	10.9	14.1	5.4	
立川町	405	3	1	15	23	364	328	36	28	13	81.0	8.9	6.9	3.2	81.0	8.9	6.9	3.2	
余目町	676	9	8	38	4	625	567	19	72	18	83.9	2.8	10.7	2.7	83.9	2.8	10.7	2.7	
遊佐町	676	3	3	12	0	661	188	16	27	445	27.8	2.4	4.0	65.8	27.8	2.4	4.0	65.8	
八幡町	386	0	0	13	21	352	308	50	8	20	79.8	13.0	2.1	5.2	79.8	13.0	2.1	5.2	
山形町	247	5	3	19	0	223	218	16	9	4	88.3	6.5	3.6	1.6	88.3	6.5	3.6	1.6	
平田町	362	1	1	23	0	338	303	48	4	7	83.7	13.3	1.1	1.9	83.7	13.3	1.1	1.9	
県計	26,920	173	117	1,460	380	24,895	20,854	2,581	2,211	1,274	77.5	9.6	8.2	4.7	77.5	9.6	8.2	4.7	

平成17年4月1日現在

第10表 消防団員の退職・新任状況

区分 市町村名	退職 団員数	左の内訳(事由別)		左の内訳(在職年数別)										新任 団員数	18歳～ 20歳	21歳～ 25歳	26歳～ 30歳	31歳～ 35歳	36歳～ 40歳	41歳～ 45歳	46歳～ 50歳	51歳 以上	41歳 以上の 再入団 員			
		自己 都合	傷病 死亡	整理 統合	5年 以上		10年 以上		15年 以上		20年 以上		25年 以上											30年 以上		
					未 満	未 満	未 満	未 満	未 満	未 満	未 満	未 満	未 満											未 満	未 満	未 満
山形市	141	139	0	2	27	40	48	19	5	7	1	1	148	20	70	42	8	5	3	0	0	1	山形市			
上山市	70	68	0	2	15	17	19	8	7	2	2	2	71	10	32	24	3	1	1	0	0	0	上山市			
天童市	80	80	0	0	8	19	34	12	5	2	0	0	79	17	40	15	6	0	0	0	0	1	天童市			
辺野町	24	24	0	0	3	1	5	10	3	1	1	1	11	1	8	2	0	0	0	0	0	0	辺野町			
中山町	31	31	0	0	6	13	4	5	3	0	0	0	20	2	12	5	1	0	0	0	0	0	中山町			
寒河江市	64	62	0	2	4	17	21	21	1	0	0	0	59	10	29	18	2	0	0	0	0	0	寒河江市			
河北町	40	40	0	0	1	4	10	13	5	6	1	1	28	2	7	9	10	0	0	0	0	0	河北町			
西川町	42	41	0	1	2	7	2	3	6	3	19	12	12	2	7	2	0	1	0	0	0	0	西川町			
朝日町	44	44	0	0	4	14	13	7	4	2	0	0	32	8	13	9	2	0	0	0	0	0	朝日町			
大江町	32	32	0	0	4	12	6	7	1	1	1	1	25	10	8	4	3	0	0	0	0	0	大江町			
村山市	49	49	0	0	5	3	12	17	8	3	1	1	50	4	17	13	9	5	2	0	0	0	村山市			
根川市	61	61	0	0	6	6	22	19	8	0	0	0	59	3	13	27	13	3	0	0	0	0	根川市			
尾花沢市	50	50	0	0	7	0	13	17	9	3	1	1	47	2	25	15	3	1	1	0	0	0	尾花沢市			
大石町	24	24	0	0	3	2	8	3	6	2	0	0	20	1	8	9	2	0	0	0	0	0	大石町			
新庄市	71	69	0	2	6	7	12	17	14	7	8	8	45	13	15	7	8	2	0	0	0	0	新庄市			
金山町	35	34	0	1	4	7	3	9	4	5	3	2	24	7	12	4	1	0	0	0	0	0	金山町			
最上町	39	39	0	0	0	12	6	8	5	2	6	6	22	1	11	4	3	2	1	0	0	0	最上町			
舟形町	21	21	0	0	0	2	0	2	8	6	3	18	7	7	7	2	0	0	0	0	0	0	舟形町			
真室川町	39	38	0	1	3	6	4	9	7	6	4	29	7	15	3	3	0	0	1	0	0	0	真室川町			
大蔵村	25	25	0	0	4	2	6	3	2	4	7	15	3	6	5	1	0	0	0	0	0	0	大蔵村			
鮭川村	26	26	0	0	1	4	8	7	3	2	0	2	19	1	10	2	1	2	3	0	0	0	鮭川村			
戸沢村	41	40	1	0	5	7	5	7	8	4	5	24	4	7	8	5	0	0	0	0	0	0	戸沢村			
米沢市	94	92	0	2	14	28	18	18	3	2	7	63	4	25	20	11	1	2	0	0	0	0	米沢市			
南陽市	61	61	0	0	5	9	23	14	5	4	1	61	17	29	10	5	0	0	0	0	0	0	南陽市			
高島町	99	99	0	0	8	25	30	29	7	0	0	81	4	33	35	7	2	0	0	0	0	0	高島町			
西川町	65	65	0	0	9	13	18	13	9	2	1	41	14	21	5	1	0	0	0	0	0	0	西川町			
井国町	54	54	0	0	7	5	11	16	12	1	2	30	1	16	9	4	0	0	0	0	0	0	井国町			
小白鷹町	15	15	0	0	1	3	1	2	2	2	4	28	4	12	3	8	1	0	0	0	0	0	小白鷹町			
飯豊町	24	23	0	1	10	4	12	16	14	2	1	43	11	16	8	4	3	0	1	0	0	0	飯豊町			
鶴岡市	96	95	0	1	14	16	35	14	6	3	8	85	5	25	33	12	7	3	0	0	0	0	鶴岡市			
島根町	43	43	0	0	3	8	19	7	6	0	0	38	2	10	22	3	1	0	0	0	0	0	島根町			
羽引町	54	53	0	1	7	6	21	10	7	3	0	42	6	13	12	7	3	0	0	1	0	0	羽引町			
榑三町	40	40	0	0	6	4	4	17	5	4	0	14	2	7	2	0	1	0	0	0	0	0	榑三町			
朝日村	15	14	0	1	3	3	5	14	5	0	0	13	0	13	6	2	0	0	0	0	0	0	朝日村			
温海町	41	41	0	0	9	1	9	13	8	1	0	35	6	11	14	4	0	0	0	0	0	0	温海町			
酒田市	79	76	0	3	7	3	10	21	15	7	16	62	0	17	31	8	3	3	0	0	0	0	酒田市			
立川町	18	18	0	0	3	0	3	3	4	3	2	14	1	4	7	2	0	0	0	0	0	0	立川町			
余吾町	57	57	0	0	7	7	16	15	5	7	0	38	3	19	9	5	1	0	0	1	0	0	余吾町			
遊佐町	36	34	0	2	7	6	11	7	3	1	1	41	1	13	18	8	1	0	0	0	0	0	遊佐町			
八幡町	21	21	0	0	1	0	0	10	8	0	2	21	1	4	13	2	1	0	0	0	0	0	八幡町			
山田町	8	8	0	0	1	2	3	1	1	0	0	4	1	1	1	1	1	0	0	0	0	0	山田町			
平泉町	23	23	0	0	3	7	1	2	4	3	3	13	2	2	4	4	1	0	0	0	0	0	平泉町			
計	2,081	2,058	1	22	0	251	361	524	467	258	106	114	1,668	228	675	502	188	48	22	4	1	12	県計			

平成16年4月1日～平成17年3月31日



第11表 消防吏員の公務による死傷者数

平成16年4月1日～平成17年3月31日

消防本部	区分	死 者	負傷者計	火 災	風水害等	救急業務	演習訓練	特別警戒	捜 索	そ の 他
山形市		0	0	0	0	0	0	0	0	0
上山市		0	0	0	0	0	0	0	0	0
天童市		0	1	1	0	0	0	0	0	0
西村山広域		0	1	1	0	0	0	0	0	0
村山市		0	0	0	0	0	0	0	0	0
東根市		0	0	0	0	0	0	0	0	0
尾花沢市		0	1	0	0	0	0	0	0	1
最上広域		0	0	0	0	0	0	0	0	0
米沢市		0	1	0	0	0	1	0	0	0
南陽市		0	0	0	0	0	0	0	0	0
高畠町		0	0	0	0	0	0	0	0	0
川西町		0	4	1	0	3	0	0	0	0
西置賜		0	1	0	0	0	1	0	0	0
鶴岡地区		0	1	0	0	1	0	0	0	0
酒田地区		0	2	1	0	0	1	0	0	0
県計		0	12	4	0	4	3	0	0	1

第12表 消防団員の公務による死傷者数

平成16年4月1日～平成17年3月31日

区分 市町村名	死	者	負傷者計	火	災	風水害等	演習訓練	特別警戒	捜	索	そ の 他
山形市	0		4	1		0	3	0	0	0	0
上山市	0		2	0		0	1	0	0	0	1
天童市	0		1	1		0	0	0	0	0	0
山辺町	0		0	0		0	0	0	0	0	0
中山町	0		0	0		0	0	0	0	0	0
寒河江市	0		0	0		0	0	0	0	0	0
河北町	0		0	0		0	0	0	0	0	0
西川町	0		1	0		0	1	0	0	0	0
朝日町	0		1	0		0	1	0	0	0	0
大江町	0		0	0		0	0	0	0	0	0
村山市	0		6	1		0	5	0	0	0	0
東根市	0		3	2		0	1	0	0	0	0
尾花沢市	0		1	0		0	1	0	0	0	0
大石田町	0		0	0		0	0	0	0	0	0
新庄市	0		0	0		0	0	0	0	0	0
金山町	0		0	0		0	0	0	0	0	0
最上町	0		0	0		0	0	0	0	0	0
舟形町	0		0	0		0	0	0	0	0	0
真室川町	0		0	0		0	0	0	0	0	0
大蔵村	0		0	0		0	0	0	0	0	0
鮎川村	0		0	0		0	0	0	0	0	0
戸沢村	0		3	0		0	3	0	0	0	0
米沢市	0		2	2		0	0	0	0	0	0
南陽市	0		2	0		1	0	0	0	0	1
高島町	0		1	1		0	0	0	0	0	0
川西町	0		0	0		0	0	0	0	0	0
長井市	0		3	1		0	2	0	0	0	0
小白町	0		0	0		0	0	0	0	0	0
白鷹町	0		0	0		0	0	0	0	0	0
飯豊町	0		0	0		0	0	0	0	0	0
鶴岡市	0		2	2		0	0	0	0	0	0
藤島町	0		0	0		0	0	0	0	0	0
羽黒町	0		0	0		0	0	0	0	0	0
楡引町	0		0	0		0	0	0	0	0	0
三川町	0		3	0		0	3	0	0	0	0
朝日村	0		0	0		0	0	0	0	0	0
温海町	0		0	0		0	0	0	0	0	0
酒田市	0		2	0		0	2	0	0	0	0
立川町	0		0	0		0	0	0	0	0	0
余目町	0		3	0		0	3	0	0	0	0
遊佐町	0		0	0		0	0	0	0	0	0
八幡町	0		0	0		0	0	0	0	0	0
松山町	0		0	0		0	0	0	0	0	0
平田町	0		0	0		0	0	0	0	0	0
県計	0		40	11		1	26	0	0	0	2

第13表 消防ポンプ自動車等現有数(消防本部等)(1)

平成17年4月1日現在

車種	山形市										上山市			計	
	消防本部 (45)	消防署 (65)	東出張所 (21)	西出張所 (21)	南出張所 (11)	北出張所 (11)	高 出張所 (11)	楯蔵王温泉 出張所 (11)	天神町白川 出張所 (21)	消防本部 (8)	消防署 (38)	南出張所 (3)	北出張所 (3)		
計	(217)	(45)	(65)	(21)	(21)	(11)	(11)	(11)	(11)	(21)	(52)	(8)	(38)	(3)	(3)
消防ポンプ自動車	7	0	1	1	1	0	0	0	0	1	3	0	1	1	1
水槽付消防ポンプ自動車	4	0	1	1	0	1	1	0	0	0	2	0	2	0	0
はしご付 消防ポン プ自動車	0	0	0	0	0	0	0	0	0	0	0	0	0	0	0
18m以下	0	0	0	0	0	0	0	0	0	0	0	0	0	0	0
24m	0	0	0	0	0	0	0	0	0	0	0	0	0	0	0
30m	0	0	0	0	0	0	0	0	0	0	0	0	0	0	0
38m以上	1	0	1	0	0	0	0	0	0	0	0	0	0	0	0
屈折はしご付消防自動車	1	0	0	1	0	0	0	0	0	0	0	0	0	0	0
大型高所放水車	0	0	0	0	0	0	0	0	0	0	0	0	0	0	0
泡原液搬送車	0	0	0	0	0	0	0	0	0	0	0	0	0	0	0
化学消防泡消火型 自動車	2	0	0	0	1	1	0	0	0	0	1	0	1	0	0
救急自動車	0	0	0	0	0	0	0	0	0	0	0	0	0	0	0
規格 2B	1	0	0	0	0	1	0	0	0	0	1	0	0	0	1
高規格	5	0	2	1	1	0	0	0	0	1	1	0	1	0	0
救助手作車	2	0	1	1	0	0	0	0	0	0	1	0	1	0	0
指揮車	2	0	2	0	0	0	0	0	0	0	1	1	0	0	0
電源・照明車	0	0	0	0	0	0	0	0	0	0	0	0	0	0	0
小型動力ポンプ 積載	0	0	0	0	0	0	0	0	0	0	0	0	0	0	0
小型動力ポンプ 車両に積載して いないもの	0	0	0	0	0	0	0	0	0	0	0	0	0	0	0
手引動力ポンプ	0	0	0	0	0	0	0	0	0	0	0	0	0	0	0
広報車	4	4	0	0	0	0	0	0	0	0	1	1	0	0	0
空気充填車	0	0	0	0	0	0	0	0	0	0	0	0	0	0	0
資機材搬送車	1	0	1	0	0	0	0	0	0	0	0	0	0	0	0
クレーン車	0	0	0	0	0	0	0	0	0	0	0	0	0	0	0
水槽	1	0	1	0	0	0	0	0	0	0	0	0	0	0	0
防災指導車	0	0	0	0	0	0	0	0	0	0	0	0	0	0	0
その他	3	0	3	0	0	0	0	0	0	0	0	0	0	0	0
計	34	4	13	5	3	3	1	1	2	2	11	2	6	1	2

※ はしご付消防ポンプ自動車には、ポンプ付きでない車両も含む。

第13表 消防ポンプ自動車等現有数(消防本部等)(2)

平成17年4月1日現在

消防本部等 (職員数)	天童市		西村山広域行政事務組合						村山市		東根市		計	町東 分所	部 造所		
	計	消防本部	消防署	消防本部	消防署	河分	北分	江朝分	日西分	川分	消防本部	消防署				消防本部	消防署
車種	(57)	(10)	(47)	(120)	(15)	(45)	(18)	(14)	(14)	(14)	(14)	(7)	(34)	(54)	(11)	(37)	(3)
消防ポンプ自動車	1	0	1	5	0	1	1	1	1	1	1	0	1	3	0	1	1
水槽付消防ポンプ自動車	1	0	1	3	0	2	1	0	0	0	0	0	1	1	0	1	0
はしご付 消防ポン プ自動車	1	0	1	0	0	0	0	0	0	0	0	0	0	1	0	1	0
18m以下																	
24m																	
30m																	
38m以上																	
屈折はしご付消防自動車	0	0	0	0	0	0	0	0	0	0	0	0	0	0	0	0	0
大型高所放水車	0	0	0	0	0	0	0	0	0	0	0	0	0	0	0	0	0
泡原液搬送車	0	0	0	0	0	0	0	0	0	0	0	0	0	0	0	0	0
化学消防泡消火型 自動車	1	0	1	1	0	1	0	0	0	0	0	0	1	1	0	1	0
未型	0	0	0	0	0	0	0	0	0	0	0	0	0	0	0	0	0
救急 2B	1	0	1	4	0	1	1	1	1	0	1	0	1	2	0	2	0
規格	2	0	2	2	0	1	0	0	0	1	0	0	2	1	0	1	0
救助手 作車	1	0	1	1	0	1	0	0	0	0	0	0	1	1	0	1	0
指揮 車	2	2	0	2	2	0	0	0	0	0	0	1	1	1	1	0	0
電源・照明 車	0	0	0	0	0	0	0	0	0	0	0	0	0	1	0	1	0
小型動力ポンプ付 積載 車	0	0	0	0	0	0	0	0	0	0	0	0	0	0	0	0	0
小型動力 ポンプ 車両に積載して いないもの	0	0	0	0	0	0	0	0	0	0	0	0	1	1	0	1	0
手引動力ポンプ	0	0	0	0	0	0	0	0	0	0	0	0	0	0	0	0	0
広報 車	0	0	0	2	2	0	0	0	0	0	0	1	0	1	0	1	0
空気 充填 車	0	0	0	0	0	0	0	0	0	0	0	0	0	0	0	0	0
資機材 搬送 車	0	0	0	1	0	1	0	0	0	0	0	0	1	0	0	0	0
クレーン 車	1	0	1	0	0	0	0	0	0	0	0	0	0	0	0	0	0
水槽 車	1	0	1	0	0	0	0	0	0	0	0	0	0	0	0	0	0
防災 指導 車	0	0	0	0	0	0	0	0	0	0	0	0	0	0	0	0	0
その他	4	4	0	0	0	0	0	0	0	0	0	0	0	1	1	0	0
計	16	6	10	21	4	8	3	2	2	2	2	2	9	15	2	11	1

※ はしご付消防ポンプ自動車には、ポンプ付きでない車両も含む。

第13表 消防ポンプ自動車等現有数(消防本部等)(3)

平成17年4月1日現在

車種	尾花沢市										最上広域市町村圏事務組合									
	計	消防本部	消防署	大分	田	署	計	消防本部	消防署	北	西	東	金山	山	舟	形大	蔵	川		
	(47)	(8)	(26)	(13)	(13)	(13)	(138)	(25)	(41)	(10)	(10)	(12)	(10)	(10)	(10)	(10)	(10)	(10)		
消防ポンプ自動車	1	(0)	(1)	(0)	(0)	(0)	9	0	2	1	1	1	1	1	1	1	1	1		
水槽付消防ポンプ自動車	2	0	1	1	1	1	1	0	1	0	0	0	0	0	0	0	0	0		
はしご付消防ポンプ自動車	0	0	0	0	0	0	0	0	0	0	0	0	0	0	0	0	0	0		
18m以下	0	0	0	0	0	0	0	0	0	0	0	0	0	0	0	0	0	0		
24m	0	0	0	0	0	0	0	0	0	0	0	0	0	0	0	0	0	0		
30m	0	0	0	0	0	0	0	0	0	0	0	0	0	0	0	0	0	0		
38m以上	0	0	0	0	0	0	0	0	0	0	0	0	0	0	0	0	0	0		
屈折はしご付消防自動車	0	0	0	0	0	0	1	0	1	0	0	0	0	0	0	0	0	0		
大型高所放水車	0	0	0	0	0	0	0	0	0	0	0	0	0	0	0	0	0	0		
泡原液搬送車	0	0	0	0	0	0	0	0	0	0	0	0	0	0	0	0	0	0		
化学消防泡消火型自動車	0	0	0	0	0	0	0	0	0	0	0	0	0	0	0	0	0	0		
自動車粉末型	0	0	0	0	0	0	0	0	0	0	0	0	0	0	0	0	0	0		
救急自動車	1	0	1	0	0	0	5	0	1	0	1	1	1	1	0	1	1	0		
高規格	2	0	2	0	0	0	2	0	1	1	0	0	0	0	0	0	0	0		
救助工作車	1	0	1	0	0	0	1	0	1	0	0	0	0	0	0	0	0	0		
指揮車	2	0	1	1	1	1	1	1	0	0	0	0	0	0	0	0	0	0		
電源・照明車	0	0	0	0	0	0	1	0	1	0	0	0	0	0	0	0	0	0		
小型動力積載	0	0	0	0	0	0	0	0	0	0	0	0	0	0	0	0	0	0		
小型動力ポンプ積載	0	0	0	0	0	0	0	0	0	0	0	0	0	0	0	0	0	0		
ポンプ	0	0	0	0	0	0	0	0	0	0	0	0	0	0	0	0	0	0		
手引動力ポンプ	0	0	0	0	0	0	0	0	0	0	0	0	0	0	0	0	0	0		
広報車	1	0	1	0	0	0	1	1	0	0	0	0	0	0	0	0	0	0		
空気充填車	0	0	0	0	0	0	0	0	0	0	0	0	0	0	0	0	0	0		
資機材搬送車	1	0	1	0	0	0	1	0	1	0	0	0	0	0	0	0	0	0		
クレーン車	0	0	0	0	0	0	0	0	0	0	0	0	0	0	0	0	0	0		
水槽	0	0	0	0	0	0	1	0	1	0	0	0	0	0	0	0	0	0		
水	0	0	0	0	0	0	0	0	0	0	0	0	0	0	0	0	0	0		
防災指導車	0	0	0	0	0	0	0	0	0	0	0	0	0	0	0	0	0	0		
その他	1	0	1	0	0	0	6	2	1	1	1	1	1	0	0	0	0	0		
計	12	0	10	2	2	2	30	4	11	3	3	3	2	2	1	1	2	1		

※ はしご付消防ポンプ自動車には、ポンプ付きでない車両も含む。

第13表 消防ポンプ自動車等現有数(消防本部等)(4)

平成17年4月1日現在

車種	米 沢 市				南 陽 市		高 畠 町		川 西 町				
	消防本部	消防署	東分署	西出張所	南出張所	北出張所	計	消防本部	消防署	計	消防本部	消防署	計
	(14)	(40)	(20)	(10)	(10)	(10)	(50)	(7)	(43)	(42)	(8)	(34)	(37)
計	(104)												
消防ポンプ自動車	3	0	1	0	1	0	1	0	1	2	0	2	0
水槽付消防ポンプ自動車	3	0	1	1	0	1	1	0	1	1	0	1	1
はしご付 消防ポン プ自動車	0	0	0	0	0	0	0	0	0	0	0	0	0
18m以下	0	0	0	0	0	0	0	0	0	0	0	0	0
24m	0	0	0	0	0	0	0	0	0	0	0	0	0
30m	1	0	1	0	0	0	0	0	0	0	0	0	0
38m以上	0	0	0	0	0	0	0	0	0	0	0	0	0
屈折はしご付消防自動車	0	0	0	0	0	0	0	0	0	0	0	0	0
大型高所放水車	0	0	0	0	0	0	0	0	0	0	0	0	0
泡原液搬送車	0	0	0	0	0	0	0	0	0	0	0	0	0
化学消防泡消火型 自動車粉未型	1	0	0	1	0	0	0	0	1	0	0	0	0
救急 自動車規格	2	0	1	1	0	0	1	0	1	1	0	1	1
救助手 指揮車	1	0	1	0	0	0	1	0	1	1	0	1	1
電源・照明車	1	0	1	0	0	0	1	0	1	1	0	1	1
小型動力ポンプ積載 車両に積載して いないもの	0	0	0	0	0	0	0	0	0	0	0	0	0
手引動力ポンプ	0	0	0	0	0	0	0	0	0	0	0	0	0
広報車	2	0	2	0	0	0	1	0	1	1	0	1	1
空気充填車	0	0	0	0	0	0	0	0	0	0	0	0	0
資機材搬送車	0	0	0	0	0	0	0	0	0	0	0	0	0
クレーン車	0	0	0	0	0	0	0	0	0	0	0	0	0
水槽車	1	0	1	0	0	0	0	0	0	0	0	0	0
防災指導車	0	0	0	0	0	0	0	0	0	0	0	0	0
その他	0	0	0	0	0	0	0	0	0	0	0	0	1
計	17	0	10	4	1	1	9	0	9	8	0	8	7

※ はしご付消防ポンプ自動車には、ポンプ付きでない車両も含む。

第13表 消防ポンプ自動車等現有数(消防本部等)(5)

平成17年4月1日現在

車種	西置賜行政組合				鶴岡地区消防事務組合														
	計 (104)	消防本部 (20)	消防署 (36)	白鷹 分署 (16)	白鷹 飯 分署 (16)	豊小 分署 (16)	国 分署 (16)	計 (203)	消防本部 (22)	消防署 (53)	駅前分署 (20)	湯野 分署 (12)	山温 分署 (12)	海朝 分署 (18)	日羽 分署 (14)	黒藤 分署 (14)	島三 分署 (14)	川柳 分署 (12)	引 分署 (12)
消防ポンプ自動車	2	0	2	0	0	0	11	0	0	2	1	1	1	1	1	1	1	1	1
水槽付消防ポンプ自動車	4	0	1	1	1	1	2	0	1	1	1	0	0	0	0	0	0	0	0
はしご付 消防ポン プ自動車	0	0	0	0	0	0	0	0	0	0	0	0	0	0	0	0	0	0	0
18m以下	0	0	0	0	0	0	0	0	0	0	0	0	0	0	0	0	0	0	0
24m	0	0	0	0	0	0	0	0	0	0	0	0	0	0	0	0	0	0	0
30m	0	0	0	0	0	0	1	0	1	0	0	0	0	0	0	0	0	0	0
38m以上	0	0	0	0	0	0	0	0	0	0	0	0	0	0	0	0	0	0	0
屈折はしご付消防自動車	0	0	0	0	0	0	0	0	0	0	0	0	0	0	0	0	0	0	0
大型高所放水車	0	0	0	0	0	0	0	0	0	0	0	0	0	0	0	0	0	0	0
泡原液搬送車	0	0	0	0	0	0	0	0	0	0	0	0	0	0	0	0	0	0	0
化学消防泡消火型 自動車粉	1	0	1	0	0	0	1	0	1	0	0	0	0	0	0	0	0	0	0
救急 自動車高規格	3	0	2	0	0	1	5	0	1	0	0	0	0	1	1	1	1	0	0
救助 指揮車	3	0	1	0	1	0	2	0	1	1	1	0	0	0	0	0	0	0	0
電源・照明車	1	0	1	0	0	0	1	0	1	0	0	0	0	0	0	0	0	0	0
指 揮車	1	1	0	0	0	0	3	2	1	0	0	0	0	0	0	0	0	0	0
電源・照明車	0	0	0	0	0	0	0	0	0	0	0	0	0	0	0	0	0	0	0
小型動力ポンプ積載 ポンプ 車両に積載して いないもの	0	0	0	0	0	0	0	0	0	0	0	0	0	0	0	0	0	0	0
手引動力ポンプ	0	0	0	0	0	0	0	0	0	0	0	0	0	0	0	0	0	0	0
広 報 車	4	2	0	1	1	0	3	2	1	0	0	0	0	0	0	0	0	0	0
空 気 充 填 車	0	0	0	0	0	0	0	0	0	0	0	0	0	0	0	0	0	0	0
資 機 材 搬 送 車	2	0	1	0	0	1	2	0	2	0	0	0	0	0	0	0	0	0	0
ク レ ー ン 車	0	0	0	0	0	0	0	0	0	0	0	0	0	0	0	0	0	0	0
水 槽 車	0	0	0	0	0	0	0	0	0	0	0	0	0	0	0	0	0	0	0
防 災 指 導 車	1	1	0	0	0	0	0	0	0	0	0	0	0	0	0	0	0	0	0
そ の 他	2	2	0	0	0	0	3	3	0	0	0	0	0	0	0	0	0	0	0
計	24	6	9	3	3	3	34	7	12	3	1	1	1	2	2	2	2	1	1

※ はしご付消防ポンプ自動車には、ポンプ付きでない車両も含む。

第13表 消防ポンプ自動車等現有数(消防本部等)(6)

車種	酒田地区消防組合											八幡遊署分(14)	佐署分(19)				
	計(215)	消防本部(22)		西署分(23)		東署分(10)		南署分(14)		余署分(19)				自立署分(13)		山平署分(14)	
消防ポンプ自動車	10	0	1	2	1	1	0	1	0	1	1	1	1	1	1	1	59
水槽付消防ポンプ自動車	3	0	1	1	1	1	0	0	0	0	0	0	0	0	0	0	30
はしご付消防ポンプ自動車	0	0	0	0	0	0	0	0	0	0	0	0	0	0	0	0	1
	0	0	0	0	0	0	0	0	0	0	0	0	0	0	0	0	1
	1	0	1	0	0	0	0	0	0	0	0	0	0	0	0	0	3
屈折はしご付消防自動車	0	0	0	0	0	0	0	0	0	0	0	0	0	0	0	0	1
大型高所放水車	1	0	0	0	0	0	0	0	0	0	0	0	0	0	0	0	2
泡原液搬送車	1	0	0	0	0	0	0	0	0	0	0	0	0	0	0	0	1
化学消防泡消火型自動車	4	0	1	1	1	1	0	2	0	0	0	0	0	0	0	0	14
救急自動車	6	0	0	1	1	0	1	0	0	0	0	0	0	0	0	0	1
救急規格	5	0	2	0	0	0	0	1	0	1	0	1	0	0	0	1	35
救急規格	1	0	1	0	0	0	0	0	0	0	0	0	0	0	0	0	32
救急規格	1	0	1	0	0	0	0	0	0	0	0	0	0	0	0	0	16
指揮車	1	0	1	0	0	0	0	0	0	0	0	0	0	0	0	0	21
電源・照明車	0	0	0	0	0	0	0	0	0	0	0	0	0	0	0	0	2
小型動力ポンプ積載車	0	0	0	0	0	0	0	0	0	0	0	0	0	0	0	0	1
小型動力ポンプ積載車	0	0	0	0	0	0	0	0	0	0	0	0	0	0	0	0	2
広報車	13	4	1	1	0	1	1	1	1	1	1	1	1	1	1	1	36
空気充填車	0	0	0	0	0	0	0	0	0	0	0	0	0	0	0	0	0
資機材搬送車	1	0	1	0	0	0	0	0	0	0	0	0	0	0	0	0	10
クレーン車	0	0	0	0	0	0	0	0	0	0	0	0	0	0	0	0	1
水槽車	1	0	1	0	0	0	0	0	0	0	0	0	0	0	0	0	5
防災指導車	1	1	0	0	0	0	0	0	0	0	0	0	0	0	0	0	2
その他	1	1	0	0	0	0	0	0	0	0	0	0	0	0	0	0	22
計	50	6	11	8	3	4	3	3	4	3	3	3	3	3	3	3	299

平成17年4月1日現在

※ はしご付消防ポンプ自動車には、ポンプ付きでない車両も含む。



第14表 消防ポンプ自動車等現有数（消防団）

平成17年4月1日現在

区分 市町村名	普通消防ポンプ自動車	水槽付消防ポンプ自動車	指揮車	小型動力ポンプ積載車	小型動力ポンプ	広報車	その他車両	
山形市	10	0	0		32	107	0	1
上山市	5	0	0		24	22	0	2
天童市	16	0	1	1	12	50	0	1
山辺町	6	1	1		15	9	0	1
中山町	1	2	0		10	17	1	0
寒河江市	4	0	0		31	34	0	0
河北町	3	0	0		12	23	0	0
西川町	5	0	0		10	10	0	0
朝日町	5	0	0		13	27	1	0
大江町	4	1	0		11	65	0	0
村山市	8	0	0		5	39	0	0
東根市	5	0	0		20	41	0	0
尾花沢市	5	0	0		5	69	0	0
大石田町	5	0	0		3	22	0	0
新庄市	0	0	0		28	67	0	0
金山町	0	0	1		22	8	0	0
最上町	3	0	0		26	25	1	0
舟形町	0	0	0		21	5	0	1
真室川町	2	0	0		26	26	0	0
大蔵村	0	0	0		22	18	0	0
鮎川村	0	0	0		11	28	0	0
戸沢村	3	0	0		3	37	0	0
米沢市	7	1	0		21	87	0	0
南陽市	10	0	1		21	42	0	0
高畠町	6	0	0		8	70	0	0
川西町	0	0	0		11	37	0	0
長井市	6	0	1		21	32	1	0
小国町	2	0	0		16	43	0	0
白鷹町	5	0	0		20	50	0	0
飯豊町	0	0	0		25	14	0	1
鶴岡市	21	1	1		46	69	0	0
藤島町	4	0	0		15	37	0	0
羽黒町	4	0	0		8	41	0	0
楡引町	2	0	0		21	12	0	0
三川町	3	0	0		12	18	0	1
朝日村	2	0	0		15	13	0	0
温海町	5	0	0		24	10	0	1
酒田市	12	0	0		30	69	0	1
立川町	3	0	0		9	20	0	0
余目町	8	0	0		8	50	0	0
遊佐町	7	0	0		10	61	0	0
八幡町	2	0	0		6	36	0	0
松山町	2	0	0		12	16	0	0
平田町	2	0	0		7	32	0	0
県計	203	6	6		728	1,608	4	10



第16表 無線通信施設の現況

平成17年4月1日現在

区分 市町村名	消防救急業務用無線局								同報無線			移動無線			
	固定局数	基地局数	電波数				移動局		親局数	子局屋外	子局戸別	基地局数	移動局		
			全国波	県内波	単信波	復信波	陸上	携帯					車載	可般	携帯
山形市	0	2	3	1	1	2	85	0	0	0	0	1	20	24	25
上山童市	0	1	0	1	1	1	36	0	0	0	0	1	0	0	11
山辺市	0	4	3	1	1	1	17	12	0	0	0	0	11	4	12
山中町	0	0	0	0	0	0	0	0	0	0	0	1	5	6	48
寒河江市	0	0	0	0	0	0	0	0	0	0	0	0	0	0	0
河北町	0	0	0	0	0	0	0	0	0	0	0	0	0	0	0
西川町	0	0	0	0	0	0	0	0	0	0	0	1	31	2	18
朝日町	0	0	0	0	0	0	0	0	0	0	0	1	6	0	6
大江町	0	0	0	0	0	0	0	0	0	0	0	0	0	0	0
西村山広域行政事務組合	7	7	3	1	2	0	60	0	0	0	0	0	0	0	0
村山市	0	1	1	1	2	0	33	0	1	56	0	1	8	2	6
東根市	4	2	3	1	2	0	14	30	0	0	0	0	0	0	0
尾花沢市	12	2	3	1	4	0	12	16	0	0	0	0	0	0	0
大石田町	0	0	0	0	0	0	0	0	0	0	0	1	4	1	11
新庄市	0	0	0	0	0	0	0	0	0	0	0	1	3	16	9
金山町	0	0	0	0	0	0	0	0	1	37	8	1	10	0	6
最上町	0	0	0	0	0	0	0	0	1	58	809	1	5	7	3
舟形町	0	0	0	0	0	0	0	0	1	1	1,882	1	5	0	19
真室川町	0	0	0	0	0	0	0	0	0	0	0	1	10	3	5
大蔵村	0	0	0	0	0	0	0	0	1	28	1,144	1	5	10	5
鮭川村	0	0	0	0	0	0	0	0	1	41	164	1	5	0	15
戸沢村	0	0	0	0	0	0	0	0	1	13	1,500	1	11	6	3
最上広域市町村圏事務組合	8	8	3	1	2	1	55	0	0	0	0	0	0	0	0
米沢市	2	2	3	1	2	1	91	0	0	0	0	1	43	54	12
南陽市	0	1	6	2	4	1	35	0	0	0	0	1	0	11	0
高島町	0	2	3	1	1	1	36	0	0	0	0	0	14	8	4
川西町	11	1	1	1	2	1	42	0	0	0	0	1	3	0	2
長井市	0	0	0	0	0	0	0	0	0	0	0	0	0	0	0
小国町	0	0	0	0	0	0	0	0	0	0	0	0	0	0	0
白鷹町	0	0	0	0	0	0	0	0	0	0	0	1	12	0	13
飯豊町	0	0	0	0	0	0	0	0	0	0	0	1	21	3	13
西置賜行政事務組合	5	6	3	1	2	0	48	0	0	0	0	0	0	0	0
鶴岡市	0	0	0	0	0	0	0	0	1	37	58	1	9	25	15
藤島町	0	0	0	0	0	0	0	0	0	0	0	2	49	21	49
羽黒町	0	0	0	0	0	0	0	0	1	18	2,303	1	16	0	26
榎引町	0	0	0	0	0	0	0	0	0	0	0	1	5	21	0
三川町	0	1	1	0	0	0	15	0	1	30	0	1	12	0	12
朝日村	0	0	0	0	0	0	0	0	1	42	1,408	1	15	3	10
温海町	0	0	0	0	0	0	0	0	1	49	3,377	1	19	3	20
鶴岡地区消防事務組合	9	10	3	1	2	1	79	0	0	0	0	0	0	0	0
酒田市	0	0	0	0	0	0	16	36	1	41	210	1	6	5	19
立川町	0	0	0	0	0	0	0	0	1	44	5	27	0	0	0
余目町	0	0	0	0	0	0	0	0	0	0	0	1	2	0	8
遊佐町	0	0	0	0	0	0	0	0	1	34	118	1	11	6	16
八幡町	0	0	0	0	0	0	0	0	1	23	1,994	1	5	0	12
松山町	0	0	0	0	0	0	0	0	1	23	1,535	1	8	0	18
平田町	0	0	0	0	0	0	0	0	1	25	1,969	1	5	0	6
酒田地区消防事務組合	11	12	3	1	3	1	123	0	0	0	0	0	0	0	0
県計	69	62	42	16	31	11	797	94	18	600	18,484	62	399	241	496

注1：鶴岡市の同報無線は津波対策用（水防無線）  
 注2：榎引町は、平成2年度に地域防災無線を整備

第17表 火災通報施設等の現況

平成17年4月1日現在

区分 市町村名	テレビ 監視装置	電話(回線)			救急 指令専用	消防装置 と併用
		119番	消防電話	加入電話		
山形市	0	31	32	96	0	0
上山市	0	9	4	15	0	1
天童市	1	4	0	12	0	1
山辺町	0	4	1	1	0	0
中山町	0	3	1	1	0	0
寒河江市	0	0	0	0	0	0
河北町	0	0	0	0	0	0
西川町	0	0	0	0	0	0
朝日町	0	0	0	0	0	0
大江町	0	0	0	0	0	0
西村山広域 行政事務組合	0	7	35	33	0	0
村山市	0	10	0	6	0	0
東根市	0	9	3	21	0	0
尾花沢市	0	4	1	16	0	1
大石田町	0	0	0	0	0	0
新庄市	0	0	0	0	0	0
金山町	0	0	0	0	0	0
最上町	0	0	0	0	0	0
舟形町	0	0	0	0	0	0
真室川町	0	0	0	0	0	0
大蔵村	0	0	0	0	0	0
鮭川村	0	0	0	0	0	0
戸沢村	0	0	0	0	0	0
最上広域市町村 圏事務組合	0	29	0	15	0	1
米沢市	0	18	29	23	0	1
南陽市	0	8	0	19	0	1
高島町	0	6	2	12	0	0
川西町	0	6	1	14	0	1
長井市	0	0	0	0	0	0
小白町	0	0	0	0	0	0
飯鷹町	0	0	0	0	0	0
西置賜行政組 合	0	16	0	27	0	0
鶴岡市	0	0	0	0	0	0
藤島町	0	0	0	0	0	0
羽黒町	0	0	0	0	0	0
榎引町	0	0	0	0	0	0
三川町	0	0	0	0	0	0
朝日村	0	0	0	0	0	0
温海町	0	0	0	0	0	0
鶴岡地区 消防事務組合	0	24	19	65	0	1
酒田市	0	0	0	0	0	0
立川町	0	0	0	0	0	0
余目町	0	0	0	0	0	0
遊佐町	0	0	0	0	0	0
八幡町	0	0	0	0	0	0
松山町	0	0	0	0	0	0
平田町	0	0	0	0	0	0
酒田地区 消防組合	0	131	40	56	0	1
県計	1	319	168	432	0	9

第18表 消防本部署の出動状況（出動回数）

消防本部	区分	平成16年1月1日～平成16年12月31日													
		合計	火	災害	緊急業務	救助活動	風水害等の災害	演習訓練	広報・指導	警防調査	火原因調査	特別警戒捜	素予防	察	その他
山形市	山形市	11,525	65	7,568	151	22	42	355	528	77	542	2	1,971	202	79
上山市	上山市	1,892	15	1,355	18	6	12	187	24	15	92	0	105	63	25
天童市	天童市	2,943	21	1,791	39	7	351	255	10	25	0	0	333	111	4
西村山広域	西村山広域	7,124	45	2,569	56	36	1,460	913	599	79	29	2	953	383	41
村山市	村山市	931	16	688	19	3	18	60	52	16	3	0	56	0	0
東根市	東根市	1,529	13	1,139	40	1	85	59	92	13	4	1	80	2	2
尾花沢市	尾花沢市	1,512	16	1,029	12	1	222	83	63	16	26	14	16	14	0
最上広域	最上広域	5,569	51	2,394	84	16	166	196	143	51	340	3	51	2,074	46
米沢市	米沢市	3,746	42	2,967	68	40	27	91	213	29	30	1	118	120	2
南陽市	南陽市	2,102	23	1,218	16	7	247	289	41	14	5	2	165	75	11
高島町	高島町	1,157	14	890	17	23	4	86	29	18	3	1	52	20	0
川西町	川西町	1,595	16	693	13	7	143	147	276	16	11	0	227	46	8
西置賜	西置賜	3,015	41	2,072	47	16	47	53	128	41	94	0	357	119	9
鶴岡地区	鶴岡地区	9,731	65	5,036	57	49	517	2,142	759	20	17	0	887	182	73
酒田地区	酒田地区	11,341	126	5,403	69	14	28	3,006	1,176	16	177	0	763	563	4
県計	県計	65,712	569	36,812	706	248	3,369	7,922	4,133	446	1,373	26	6,134	3,974	304

第19表 消防本部署の出動状況（出動延人員）

消防本部	区分	平成16年1月1日～平成16年12月31日													
		合計	火	災害	緊急業務	救助活動	風水害等の災害	演習訓練	広報・指導	警防調査	火原因調査	特別警戒捜	素予防	察	その他
山形市	山形市	38,897	2,196	22,704	1,705	177	770	860	1,832	627	1,967	0	4,773	1,286	1,286
上山市	上山市	5,746	195	4,061	78	21	156	287	120	55	276	2	275	220	220
天童市	天童市	9,975	246	5,373	245	26	2,054	790	51	78	0	0	669	443	443
西村山広域	西村山広域	23,553	553	7,807	299	164	5,630	3,861	2,161	358	99	0	1,375	1,246	1,246
村山市	村山市	3,286	221	2,064	190	15	160	194	156	53	113	52	68	0	0
東根市	東根市	4,814	224	3,417	117	5	365	173	281	46	12	0	160	14	14
尾花沢市	尾花沢市	5,660	402	3,085	91	4	1,425	103	157	48	104	3	175	63	63
最上広域	最上広域	15,677	808	7,105	342	47	570	573	445	204	925	28	140	4,490	4,490
米沢市	米沢市	13,191	655	8,868	672	169	474	324	674	163	337	10	354	491	491
南陽市	南陽市	7,053	229	3,707	76	102	1,429	688	122	72	17	13	332	266	266
高島町	高島町	3,528	125	2,670	72	106	140	98	73	63	10	12	105	54	54
川西町	川西町	4,889	340	2,079	51	27	868	374	455	64	33	6	454	138	138
西置賜	西置賜	9,701	461	6,037	247	69	309	141	463	245	332	0	928	469	469
鶴岡地区	鶴岡地区	32,815	860	15,108	345	183	1,957	7,642	2,742	70	68	0	3,065	775	775
酒田地区	酒田地区	37,945	656	16,341	275	151	191	11,238	4,217	65	708	0	1,933	2,170	2,170
県計	県計	216,730	8,171	110,426	4,805	1,266	16,498	27,346	13,949	2,211	5,001	126	14,806	12,125	12,125









第23表 幼年消防クラブの現況

平成17年4月1日現在

区分	ク			ラ			ブ			員			指			者			数
	計	幼稚園 保育園 単位	学校 単位	市町村 単位	地区 単位	その他	計	幼稚園 保育園 単位	学校 単位	市町村 単位	地区 単位	その他	計	幼稚園 保育園 単位	学校 単位	その他			
山形市	31	31	0	0	0	0	3,316	3,316	0	0	0	0	51	51	0	0	0		
上山市	2	2	0	0	0	0	234	234	0	0	0	0	18	18	0	0	0		
天童市	5	5	0	0	0	0	835	835	0	0	0	0	88	88	0	0	0		
山辺町	1	1	0	0	0	0	160	160	0	0	0	0	3	3	0	0	0		
中山町	0	0	0	0	0	0	0	0	0	0	0	0	0	0	0	0	0		
寒河江市	9	9	0	0	0	0	1,067	1,067	0	0	0	0	86	86	0	0	0		
河北町	7	7	0	0	0	0	597	597	0	0	0	0	54	54	0	0	0		
西川町	1	1	0	0	0	0	139	139	0	0	0	0	10	10	0	0	0		
朝日町	3	3	0	0	0	0	176	176	0	0	0	0	20	20	0	0	0		
大江町	3	3	0	0	0	0	205	205	0	0	0	0	14	14	0	0	0		
村山市	12	12	0	0	0	0	877	877	0	0	0	0	70	70	0	0	0		
東根市	12	12	0	0	0	0	945	945	0	0	0	0	85	85	0	0	0		
尾花沢市	10	10	0	0	0	0	590	590	0	0	0	0	70	70	0	0	0		
大石田町	2	2	0	0	0	0	113	113	0	0	0	0	6	6	0	0	0		
新庄市	3	3	0	0	0	0	333	333	0	0	0	0	47	47	0	0	0		
金山町	2	2	0	0	0	0	161	161	0	0	0	0	6	6	0	0	0		
最上町	6	6	0	0	0	0	254	254	0	0	0	0	25	25	0	0	0		
舟形町	4	4	0	0	0	0	47	47	0	0	0	0	8	8	0	0	0		
真室川町	1	1	0	0	0	0	106	106	0	0	0	0	5	5	0	0	0		
大蔵村	1	1	0	0	0	0	87	87	0	0	0	0	0	0	0	0	0		
鮭川村	0	0	0	0	0	0	0	0	0	0	0	0	0	0	0	0	0		
戸沢村	0	0	0	0	0	0	0	0	0	0	0	0	0	0	0	0	0		
米沢市	10	10	0	0	0	0	470	470	0	0	0	0	30	30	0	0	0		
南陽市	10	10	0	0	0	0	1,069	1,069	0	0	0	0	75	75	0	0	0		
高島町	11	11	0	0	0	0	912	912	0	0	0	0	140	140	0	0	0		
川西町	7	7	0	0	0	0	137	137	0	0	0	0	7	7	0	0	0		
長井市	21	15	6	0	0	0	2,249	1,034	1,215	0	0	0	21	15	6	0	0		
小国町	1	1	0	0	0	0	65	65	0	0	0	0	8	8	0	0	0		
白鷹町	11	5	6	0	0	0	1,128	514	614	0	0	0	11	11	5	6	0		
飯豊町	10	5	5	0	0	0	533	221	312	0	0	0	10	5	5	0	0		
岡崎市	38	38	0	0	0	0	3,308	3,308	0	0	0	0	38	38	0	0	0		
藤島町	2	2	0	0	0	0	234	234	0	0	0	0	12	12	0	0	0		
羽黒町	8	8	0	0	0	0	223	223	0	0	0	0	8	8	0	0	0		
榑引町	3	3	0	0	0	0	161	161	0	0	0	0	3	3	0	0	0		
三川町	1	1	0	0	0	0	237	237	0	0	0	0	1	1	0	0	0		
朝日村	6	0	0	6	0	0	175	0	0	175	0	0	6	0	0	0	0		
温海町	9	9	0	0	0	0	286	286	0	0	0	0	9	9	0	0	0		
酒田市	33	32	0	0	1	0	3,044	3,036	0	0	8	0	33	32	0	0	0		
立川町	4	4	0	0	0	0	188	188	0	0	0	0	4	4	0	0	0		
余目町	5	5	0	0	0	0	380	380	0	0	0	0	5	5	0	0	0		
遊佐町	6	6	0	0	0	0	400	400	0	0	0	0	43	43	0	0	0		
八幡町	2	2	0	0	0	0	221	221	0	0	0	0	14	14	0	0	0		
山田町	3	3	0	0	0	0	152	152	0	0	0	0	3	3	0	0	0		
平田町	3	3	0	0	0	0	221	221	0	0	0	0	0	0	0	0	0		
計	319	295	17	0	7	0	26,035	23,711	2,141	0	183	0	1,147	1,123	17	0	7		

第24表 婦人防火クラブの現況

平成17年4月1日現在

区分 市町村名	合計		消火活動を行なう		炊き出し、連絡、救護等を行なう (消火活動はしない)		予防啓蒙活動のみ行なう	
	組織数	人員数	組織数	人員数	組織数	人員数	組織数	人員数
山形市	8	11,249	0	0	8	11,249	0	0
上山市	1	101	0	0	0	0	1	101
天童市	12	4,350	0	0	12	4,350	0	0
山辺町	0	0	0	0	0	0	0	0
中山町	0	0	0	0	0	0	0	0
寒河江市	1	1,002	0	0	0	0	1	1,002
河北町	0	0	0	0	0	0	0	0
西川町	0	0	0	0	0	0	0	0
朝日町	1	74	0	0	1	74	0	0
大江町	0	0	0	0	0	0	0	0
村山市	7	4,742	0	0	0	0	7	4,742
東根市	8	2,023	0	0	8	2,023	0	0
尾花沢市	87	5,616	0	0	87	5,616	0	0
大石田町	7	175	0	0	7	175	0	0
新庄市	21	262	0	0	21	262	0	0
金山町	14	210	14	210	0	0	0	0
最上町	0	0	0	0	0	0	0	0
舟形町	0	0	0	0	0	0	0	0
真室川町	9	120	9	120	0	0	0	0
大蔵村	15	185	15	185	0	0	0	0
鮭川村	0	0	0	0	0	0	0	0
戸沢村	1	13	1	13	0	0	0	0
米沢市	1	428	0	0	0	0	1	428
南陽市	6	550	0	0	0	0	6	550
高島町	1	22	0	0	1	22	0	0
川西市	6	244	0	0	0	0	6	244
長井市	2	26	1	16	0	0	1	10
小国町	0	0	0	0	0	0	0	0
白鷹町	1	33	0	0	1	33	0	0
飯豊町	0	0	0	0	0	0	0	0
鶴岡市	14	4,443	4	1,402	10	3,041	0	0
藤島町	1	2,773	0	0	1	2,773	0	0
羽黒町	1	146	0	0	0	0	1	146
櫛引町	1	712	0	0	1	712	0	0
三川町	1	187	0	0	1	187	0	0
朝日村	0	0	0	0	0	0	0	0
温海町	1	1,127	1	1,127	0	0	0	0
酒田市	16	4,051	1	82	0	0	15	3,969
立川町	0	0	0	0	0	0	0	0
余目町	17	291	0	0	17	291	0	0
遊佐町	6	2,630	0	0	6	2,630	0	0
八幡町	4	1,943	0	0	4	1,943	0	0
松山町	23	927	0	0	3	118	20	809
平田町	16	330	0	0	0	0	16	330
県計	310	50,985	46	3,155	189	35,499	75	12,331



第25表 平成15年度市町村消防費性質別歳出決算額(2)

区分 市町村	維持 補修費 ③		補助費等 ④		普通建設 事業費 ⑤			その他 ⑥	
	消防本部 費	消防本部 費	消防本部 費	消防本部 費	消防本部 費	消防本部 費	消防本部 費	消防本部 費	消防本部 費
山形市	27,414	108,741	68,001	39,523	215,662	134,364	79,598	1,700	0
上山市	2,093	27,307	8,443	18,864	5,494	0	5,494	0	120
天童市	3,407	60,202	27,773	32,429	16,710	13,755	2,955	0	0
山辺町	639	27,395	0	27,395	27,614	0	0	0	0
中山町	380	29,605	0	18,332	9,835	0	0	9,835	15
寒河江市	1,516	509,091	472,754	21,549	16,262	0	0	16,262	0
河北町	0	289,065	284,514	4,551	12,202	0	0	12,202	0
西川町	0	159,604	149,727	9,877	6,433	0	0	6,433	0
朝日町	0	174,908	163,630	11,278	26,921	0	0	26,921	0
大江町	0	186,551	172,996	12,881	12,492	0	0	12,492	0
西村山広域	925	4,652	4,652	0	78,078	78,078	0	0	0
村山市	2,586	24,279	1,567	17,337	66,890	0	0	66,890	0
東根市	5,153	37,595	3,485	29,834	77,429	0	0	77,429	0
尾花沢市	2,639	22,485	4,210	18,038	638,406	179,234	0	459,172	0
大石田町	0	151,351	139,757	10,781	47,001	45,081	0	1,920	0
新庄市	7,114	562,305	526,315	35,990	19,517	0	19,517	0	0
金山町	105	126,696	114,202	11,357	10,013	0	10,013	0	30
最上町	118	194,877	176,733	18,144	8,317	0	8,317	0	0
舟形町	0	123,110	107,496	0	4,510	0	4,510	0	0
真室川町	856	183,924	167,735	16,189	23,121	0	23,121	0	0
大蔵村	40	103,091	90,331	12,760	1,738	0	1,738	0	0
鮭川村	30	105,089	95,676	9,413	10,676	0	10,676	0	0
戸沢村	287	124,898	114,179	8,460	11,139	0	11,139	0	0
最上広域	2,594	7,403	7,403	0	46,116	46,116	0	0	0
米沢市	4,328	39,662	17,360	21,987	56,646	13,893	0	42,753	0
南陽市	852	32,335	6,816	22,960	49,511	8,557	40,892	62	0
高島町	2,444	24,111	6,419	17,666	22,806	16,873	5,933	0	0
川西町	2,910	20,176	7,676	12,500	23,727	14,729	8,998	0	0
長井市	52	561,039	537,234	21,368	33,856	0	33,856	0	0
小国町	378	181,818	164,781	10,645	0	0	0	0	0
白鷹町	698	271,508	250,543	20,049	32,500	0	32,500	0	0
飯豊町	0	149,136	137,363	11,773	26,494	0	26,494	0	0
西置賜行政	627	5,282	5,282	0	6,228	6,228	0	0	0
鶴岡市	4,471	1,162,343	1,105,088	50,232	50,693	0	50,693	0	0
藤島町	1,437	158,081	141,232	14,475	17,407	0	5,166	12,241	0
羽黒町	1,737	134,164	121,185	12,048	21,405	0	21,405	0	0
榑引町	990	124,107	112,691	9,342	9,464	0	0	9,464	0
三朝町	2,037	108,264	98,499	9,765	24,024	0	24,024	0	0
朝日村	256	127,039	111,809	15,230	53,709	0	53,709	0	0
温海町	2,863	157,015	140,854	15,378	42,593	0	0	42,593	0
鶴岡地区	1,496	13,904	13,904	0	222,082	222,082	0	0	0
酒田市	0	1,123,891	1,072,637	44,571	52,027	0	52,027	0	30,095
立川町	678	136,990	124,793	12,197	11,574	0	11,574	0	0
余目町	1,255	279,410	260,233	19,177	16,155	0	16,155	0	0
遊佐町	1,588	272,635	257,518	13,223	33,866	0	33,866	0	0
八幡町	0	138,964	129,296	9,668	8,278	0	8,278	0	0
松山町	994	117,204	108,975	7,517	7,943	0	7,943	0	0
平田町	44	140,208	127,365	12,843	6,464	0	6,464	0	0
酒田地区	2,148	3,874	3,874	0	99,320	99,320	0	0	0
合	92,179	8,827,384	7,965,006	769,596	2,321,348	878,310	644,157	798,881	30,260

(単位：千円)

## 第 2 章

### 火 災 の 部

## 利用にあたって

この統計は、総務省消防庁で定めている「火災報告取扱要領」によって平成16年1月から12月までの県内の消防本部等から報告された内容をもとに集計作成したものです。

### 1 火災の定義

ここにいう「火災」とは、人の意図に反して発生し若しくは拡大し、または放火により発生して、消火の必要がある燃焼現象であって、これを消火するために消火施設又はこれと同程度の効果のあるものの利用を必要とするものをいう。

### 2 火災の種別

火災は、次の種別に区分する。この場合において、火災の種別が2以上複合するときは焼毀損害の大きな方の種別による。

#### (1) 建物火災

建物又はその収容物が焼損した火災をいう。

#### (2) 林野火災

森林、原野又は牧野が焼損した火災をいう。

#### (3) 車両火災

原動機によって運航することができる車両及び被けん引車又はこれらの積載物が焼損した火災をいう。

#### (4) 船舶火災

船舶又はその積載物が焼損した火災をいう。

#### (5) 航空機火災

航空機又はその積載物が焼損した火災をいう。

#### (6) その他の火災

(1) から (5) までに掲げる火災以外の火災をいう。

### 3 火災の損害

火災によって受けた直接的な損害をいい、消火のために要した経費、焼跡整理費、り災のための休業による損失等の間接的な損害を除く。

なお、損害額は、り災地における時価による。

### 4 焼損の程度

焼損の程度は、次の通り区分する。

#### (1) 全焼

建物の焼毀損害額が、火災前の建物の評価額の 70%以上のもの、又はこれ未満であっても残存部分に補修を加えて再使用できないものをいう。

(2) 半焼

建物の焼毀損害額が、火災前の建物の評価額の 20%以上のもので、全焼に該当しないものをいう。

(3) 部分焼

建物の焼毀損害額が、火災前の建物の評価額の 20%未満のもので、ぼやに該当しないものをいう。

(4) ぼや

建物の焼毀損害額が、火災前の建物の評価額の 10%未満であり焼損床面積が 1 平方メートル未満のもの、建物の焼毀損害額が火災前の建物の評価額の 10%未満のものであり焼損床面積が 1 平方メートル未満のもの、または収容物のみ焼損したものをいう。

## 5 り災世帯

(1) り災世帯の定義

ア、住居及び家計をともにする者又は一人で居住し家計を維持する者ごとに 1 世帯とする。ただし、共同住宅の共有部分のみり災した場合には、り災世帯数を計上しない（普通世帯）。

イ、寄宿舍その他これに類する施設に常時宿泊する者については、当該施設に宿泊する全ての者の集まりを 1 世帯とする（準世帯）。

(2) り災程度

ア、全損

建物の火災損害額が、り災前の建物の評価額の 70%以上のものをいう。

イ、半損

建物の火災損害額が、り災前の建物の評価額の 20%以上のもので全損に該当しないものをいう。

ウ、小損

建物の火災損害額が、り災前の建物の評価額の 20%未満のものをいう。

## 6 死者及び負傷者

「死者」または「負傷者」とは、火災現場において火災に直接起因して死亡したもの（病死者を除く）又は負傷した者をいう。なお、火災により負傷した後 48 時間以内に死亡した者は、火災による死者とする。

## 7 出火原因

出火原因は、発火源、経過及び着火物の 3 つに区分する。

## 火災の概況

### 1 火災の概況

平成16年中の火災は、出火件数 512 件、死者数 20 人（放火自殺者を除く）、負傷者数 100 人、損害額 1,485,572 千円、建物焼損棟数 479 棟、建物焼損床面積 26,306 m<sup>2</sup>、建物焼損表面積 1,963 m<sup>2</sup>、林野焼損面積 688a、り災世帯数 301 世帯であり、平成15年に比べ、林野焼損面積、損害額（林野、車両）、死者、放火自殺者は減少したが、他は軒並み増加した（第1表参照）。

平成16年中の火災を1日あたりで見ると、出火件数 1.4 件、損害額 4,070 千円、建物焼損棟数 1.3 棟、建物焼損床面積 72.1 m<sup>2</sup>、り災世帯数 0.8 世帯となる。

### 2 出火件数

平成16年の出火件数を火災種別にみると、建物火災 337 件（全出火件数の 65.8%）、林野火災 28 件（同 5.5%）、車両火災 51 件（同 10.0%）、その他火災 95 件（同 18.6%）となっている（第1表参照）。

建物火災のうち、店舗等との併用を除く住宅火災は 162 件で、建物火災の 48.2%、全出火件数の 31.6%を占めている。

### 3 月別出火件数

出火件数を月別に見ると、4月が 82 件（前年 66 件）と最も多く、5月の 49 件（前年 82 件）3月の 48 件（前年 44 件）と続く（月別火災件数比較図及び第3表参照）。

なお、月平均出火件数は 42.7 件である。

### 4 出火原因

出火原因では、こんろが 52 件（全原因数の 10.2%）で第1位、次いでたばこ 41 件（同 8.0%）、たき火 36 件（同 7.0%）、放火 34 件（同 6.6%）、ストーブ 33 件（同 6.4%）となっている（第7表参照）。

### 5 損害額

火災による損害額は 14 億 8,557 万 2 千円で、前年の 14 億 7,665 万 2 千円に比べ、89 万円の増加である（第1表参照）。

損害額を火災1件あたりで見ると、290 万 2 千円となっている。

### 6 火災による死者

火災による死者（放火自殺含む）は 30 人発生しており、前年 33 人に比べ3人減少となった。

放火自殺者を除く人の主な死因と年齢を見ると、火傷・一酸化炭素中毒による死者 20



人であり、うち 65 歳以上の高齢者は 13 人である。

また、心中を含む放火自殺者は 10 人であり、前年の 13 人に比べ 3 人減少している（第 8 表参照）。

火災の傾向 (昭和60 = 指数100)

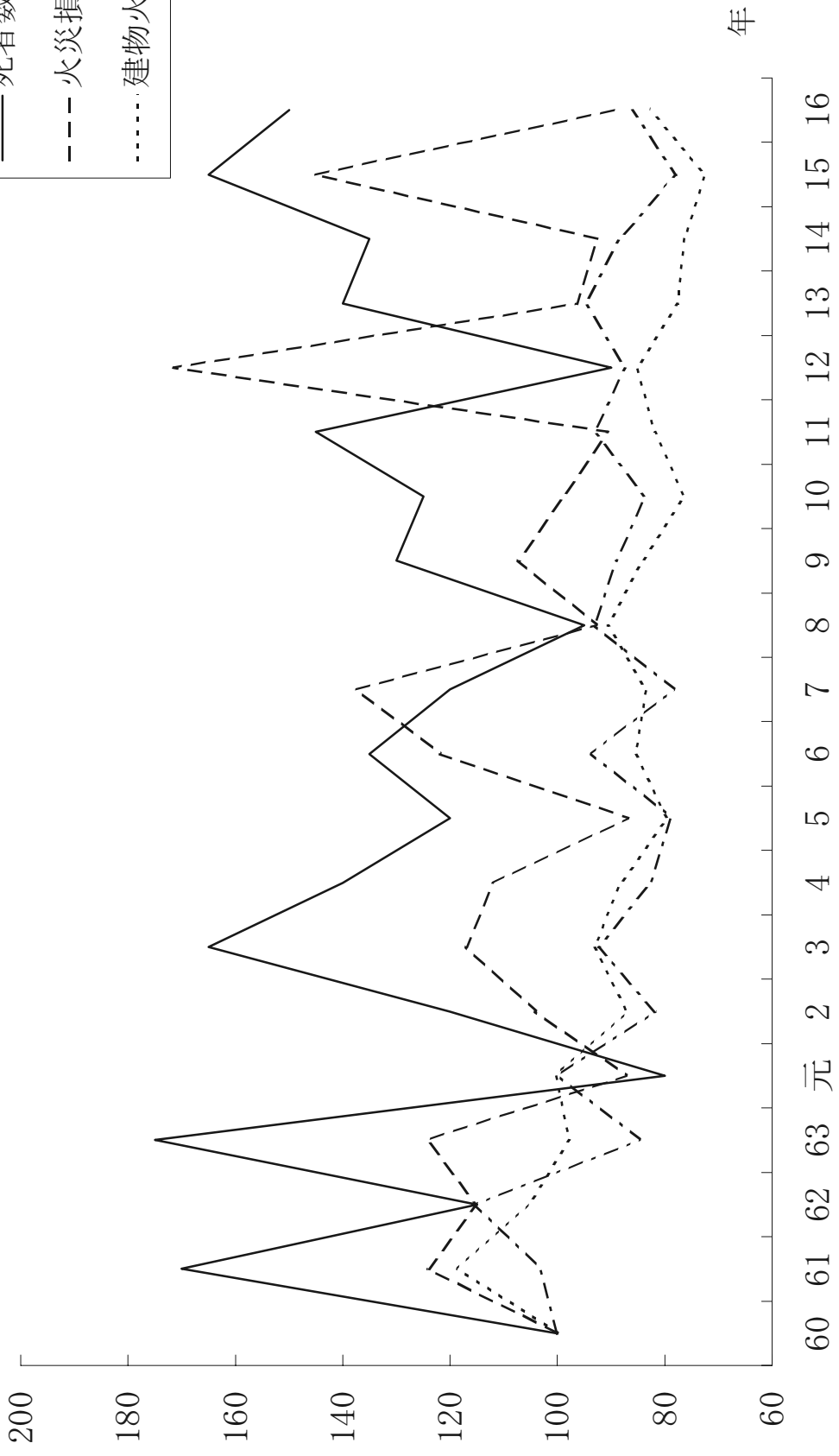
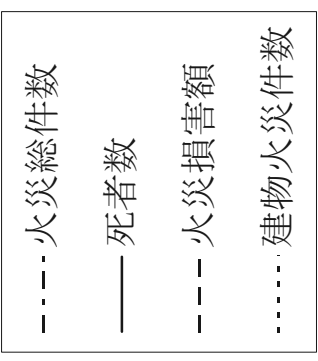

# 月別火災件数比較図

## 全火災

	1月	2月	3月	4月	5月	6月	7月	8月	9月	10月	11月	12月	合計
平成16年	43	28	48	82	49	39	44	47	29	34	30	39	512
平成15年	29	41	44	66	82	42	29	20	26	33	23	28	463
平成14年	31	29	54	97	40	60	38	40	38	42	23	34	526

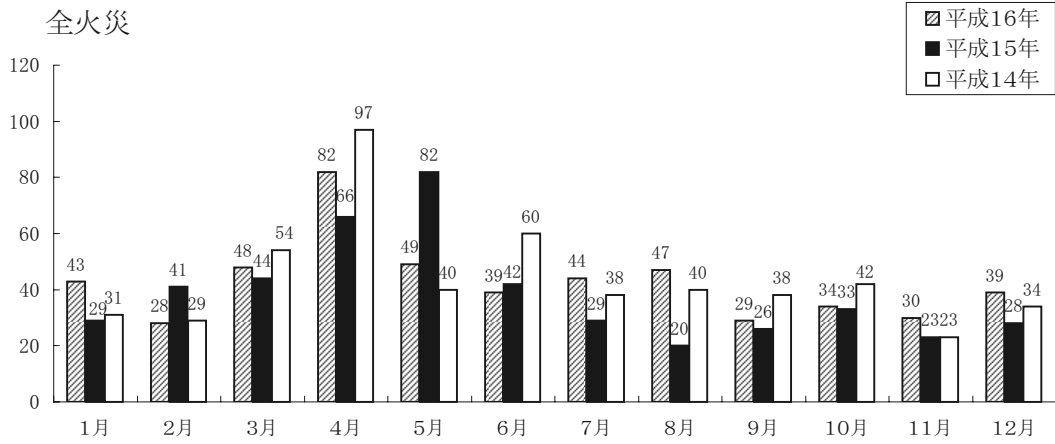

## 建物火災

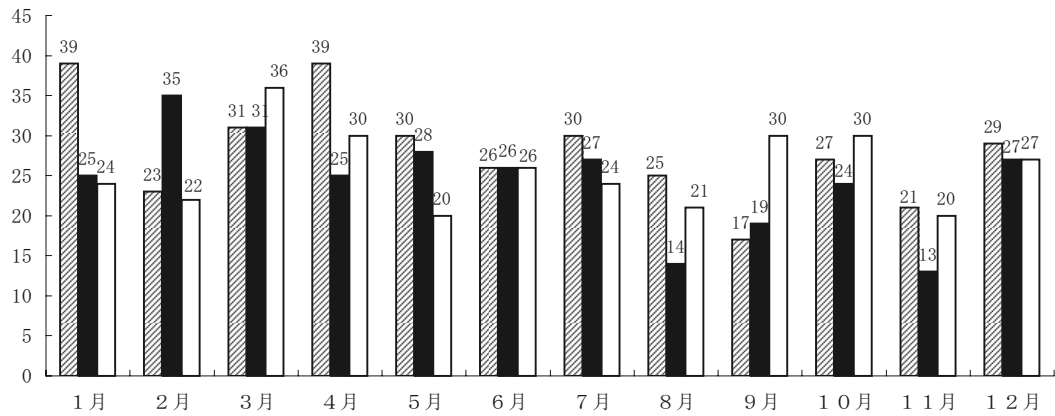

## 林野火災

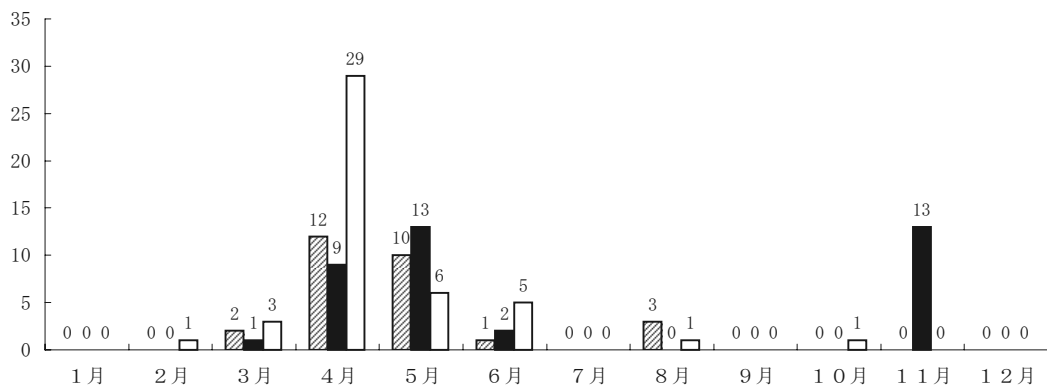

### 火災種別出火件数の構成割合

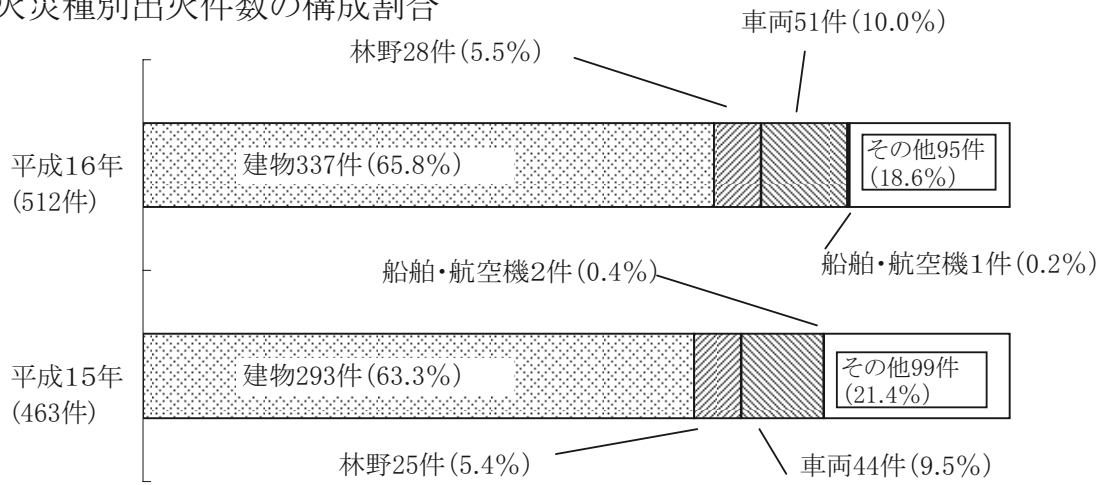

### 初期消火器具使用状況

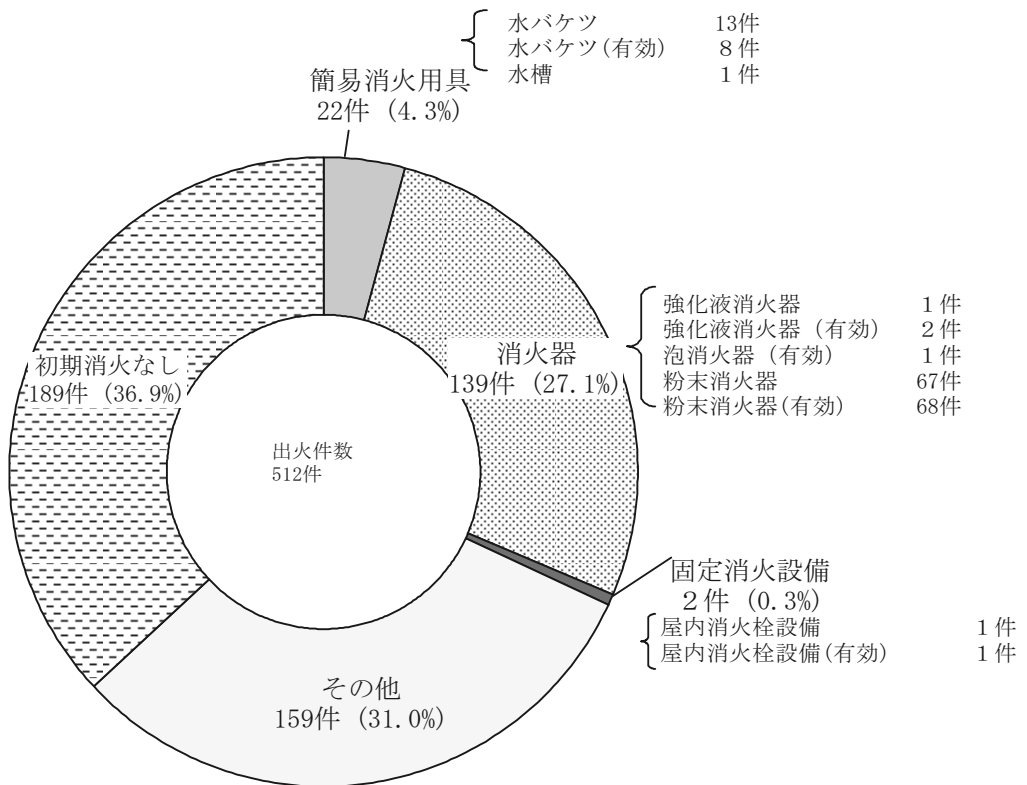

# 市町村別人口1万人あたりの出火件数（出火率）

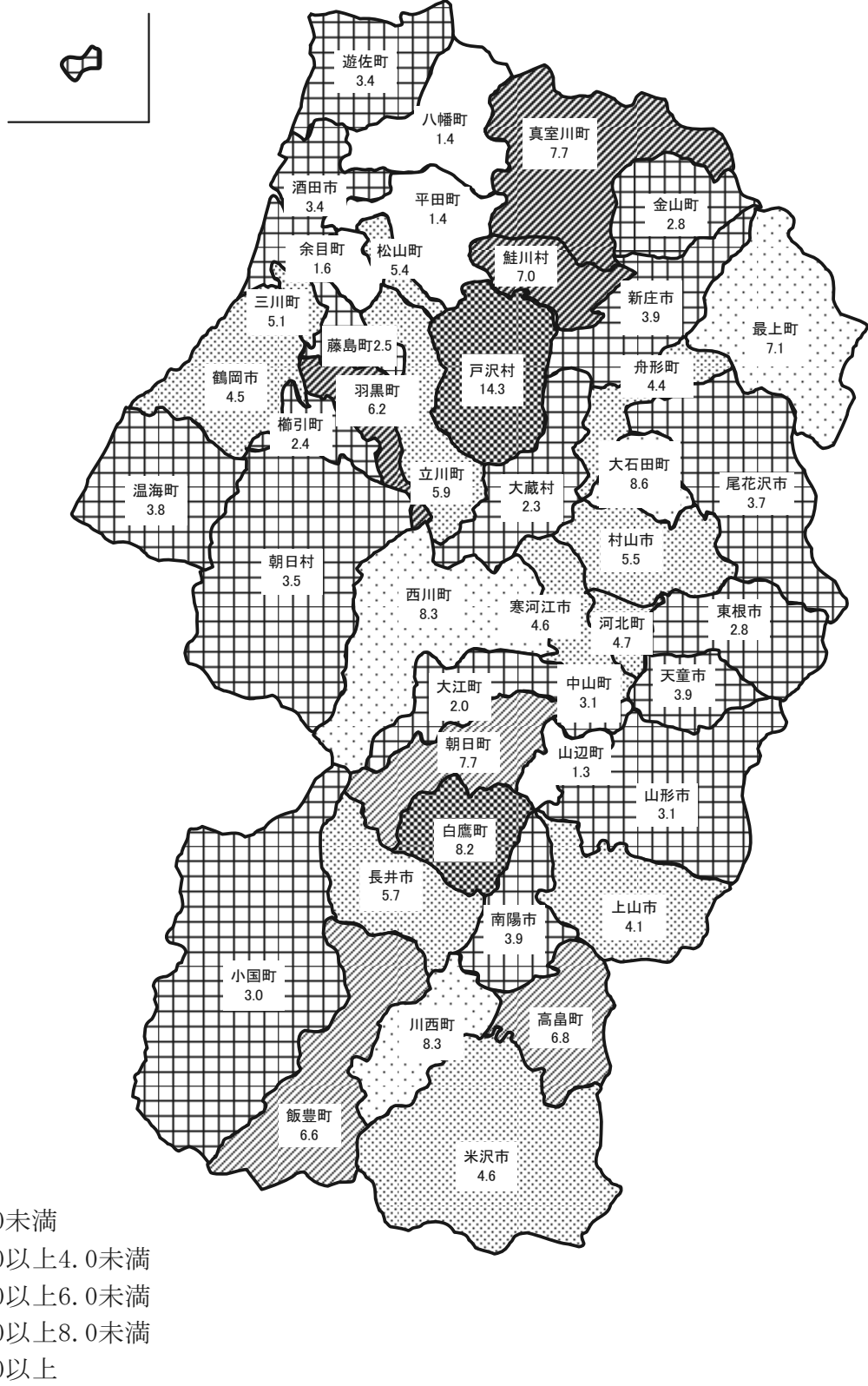

第1表 平成16年中の火災発生状況

	平成16年 (A)	平成15年 (B)	増減数 (A - B)	増減率
合計 (件)	512	463	49	10.6%
建物	337	294	43	14.6%
林野	28	25	3	12.0%
車両	51	45	6	13.3%
船舶	1		1	皆増
航空機				
その他	95	99	-4	-4.0%
建物焼損床面積 (㎡)	26,306	21,447	4,859	22.7%
建物焼損表面積 (㎡)	1,963	1,321	642	48.6%
林野焼損面積 (a)	688	1,800	-1,112	-61.8%
損害額合計 (千円)	1,485,572	1,476,652	8,920	0.6%
建物	1,431,363	1,408,756	22,607	1.6%
林野	3,448	4,444	-996	-22.4%
車両	14,799	58,138	-43,339	-74.5%
船舶	18,360		18,360	皆増
航空機				
その他	9,904	5,265	4,639	88.1%
爆発	7,698	49	7,649	15610.2%
焼損棟数合計 (棟)	479	389	90	23.1%
全焼	155	119	36	30.3%
半焼	44	37	7	18.9%
部分焼	148	118	30	25.4%
ぼや	132	115	17	14.8%
り災世帯数 (世帯)	301	220	81	36.8%
負傷者 (人)	100	77	23	29.9%
死者 (人)	30	33	-3	-9.1%
うち放火自殺者	10	14	-4	-28.6%

## 第2表 火災種別・原因別件数

### 全火災の原因別件数(上位14項目)

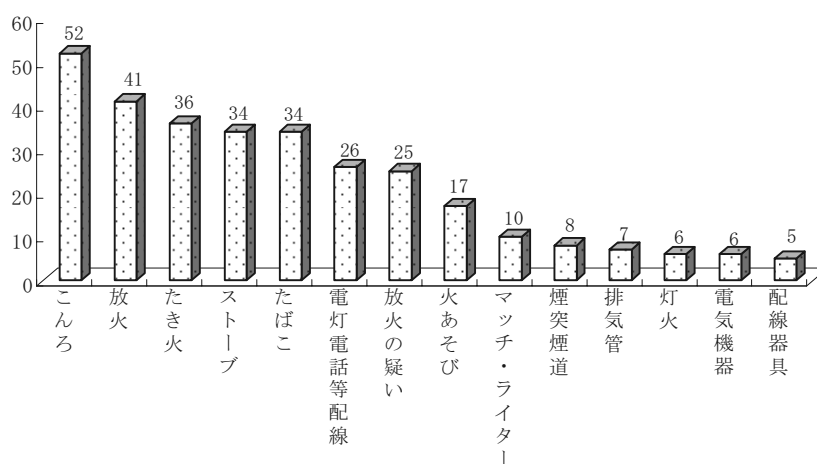

### 建物火災の原因別件数 (上位15項目)

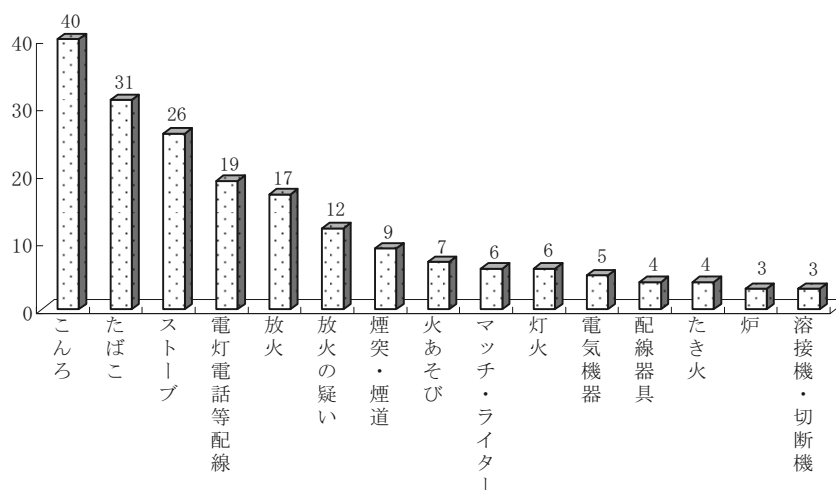

### 林野火災の原因別件数

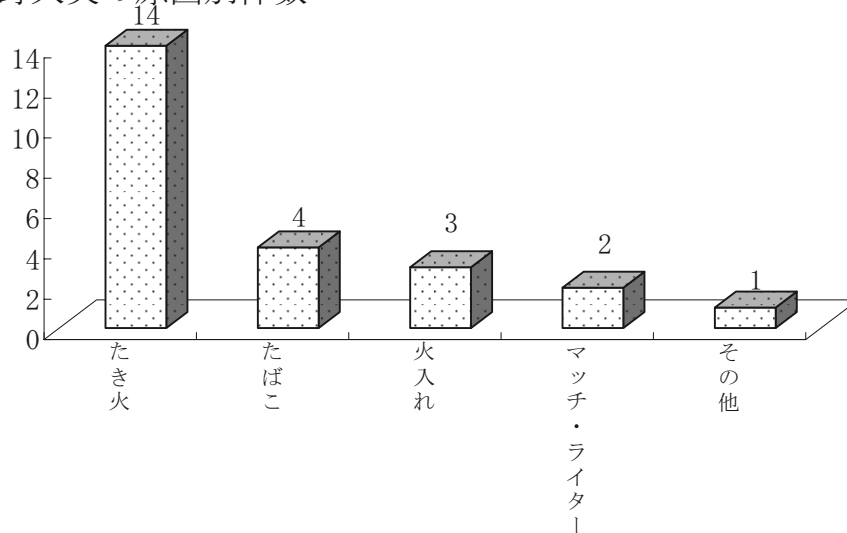

第3表 月別火災発生状況

区分 市町村	火災件数(件)				焼損面積		損害額(千円)				焼損数				り災世帯数			負傷者 死者	全 自 殺												
	合計	建物	林野	その他	建物 床面積	林野 表面積	合計 (爆発含む)	建物	林野	車両	船舶	航空機	その他	爆発	合計	全焼	半焼			部分焼	ほや	車両	船舶	航空機	爆発の 損害数	合計	全損	半損	小損	り災 人員	負傷 者
1月	43	39	3	1	3,019	175	156,648	156,167		362		119			59	20	6	17	16	1				47	22	4	21	148	14	4	1
2月	28	23	2	3	2,447	19	172,999	172,488		421		90			29	9	6	9	5	1				20	9	3	8	71	8	3	
3月	48	31	2	7	3,691	289	218,363	217,471	8	600		20	272		48	17	3	17	11	4			1	32	13	4	15	111	8	4	1
4月	82	39	12	7	3,883	185	260,321	236,693	419	2,435	18,360	2,042			54	23	7	15	9	5	1			28	10	3	15	93	18	4	2
5月	49	30	10	2	1,547	62	69,971	67,109	2,422	390		50			39	14	1	12	12	2				14	5	9	9	50	6	2	1
6月	39	26	1	4	2,032	210	94,773	93,926	155	216		476			38	9	2	13	14	3				20	6	4	10	66	7	2	1
7月	44	30	4	10	1,424	250	94,591	92,667	8	1,898		26			41	10	1	9	21	1				26	8	2	16	86	2	3	2
8月	47	25	3	5	1,537	249	114,706	109,566	80	462		4,598			33	11	5	8	9	5				27	6	6	15	89	11	1	
9月	29	17	5	7	1,567	141	64,403	62,545		1,788		70			34	11	3	14	6	6				24	7	2	15	79	6		
10月	34	27	3	4	2,218	51	106,240	93,598		4,075		1,156	7,411		40	13	4	12	11	3			1	21	7	1	13	72	5		
11月	30	21	4	5	986	10	62,557	60,473		1,304		780			26	6	4	8	8	3				16	5	2	9	54	3	3	2
12月	39	29	5	5	1,955	322	70,000	68,660		848		477	15		38	12	2	14	10	4				27	6	3	18	85	12	4	
16年計	512	337	28	51	1,963	688	1,485,572	1,431,363	3,448	14,799	18,360	9,904	7,698		479	155	44	148	132	38	1		3	302	104	34	164	1,004	100	30	10
15年	463	294	25	45	1,321	1,800	1,476,652	1,408,756	4,444	58,138		5,265	49		389	119	37	118	115	55			2	220	63	18	139	671	77	33	14
14年	526	310	46	53	2,049	1,273	1,539,170	1,509,116	3,214	22,398		4,256	186		445	119	38	151	137	58			2	256	67	27	162	826	100	27	12
13年	563	315	56	51	2,426	1,839	1,603,030	1,546,113	6,573	18,168		31,406	770		420	133	39	121	127	60			2	250	92	22	136	826	102	28	7
12年	519	346	23	59	25,786	1,916	2,852,009	2,817,317	4,772	20,392		9,322	206		448	123	40	150	135	73			1	281	70	18	193	948	81	18	9
11年	553	332	49	53	22,511	1,538	1,506,157	1,460,211	2,623	30,978		12,341	4		441	132	36	155	118	75			2	280	79	17	164	950	91	29	10
10年	497	310	23	53	1,411	1,343	1,644,654	1,581,339	3,020	34,979		24,895	421		402	118	43	142	99	57			1	217	61	27	129	789	78	25	12
9年	529	342	35	38	24,159	1,707	1,783,696	1,736,356	13,912	17,698		14,741	989		450	140	31	164	115	38			5	252	78	24	150	876	102	26	10
8年	553	368	44	43	23,124	2,451	1,542,002	1,500,562	5,504	18,229		17,647	60		468	137	35	164	132	4			1	316	93	25	198	1,050	92	19	9
7年	465	339	21	28	22,171	2,459	2,284,687	2,193,230	2,966	16,738		20,862	50,891		432	134	37	158	103	36			4	265	79	23	163	973	75	24	15
6年	556	347	58	39	27,967	1,636	2,026,718	1,986,221	4,568	23,037	1,019	11,873			481	155	42	284		39	1			289	81	25	183	1,096	80	27	13
5年	468	323	36	38	23,155	1,403	1,441,271	1,387,876	4,305	28,183		20,907			423	147	40	236		53				236	70	25	141	854	63	24	8
4年	491	358	22	32	23,894		1,863,198	1,845,409	1,615	11,652		4,522			464	160	40	264		41				306	107	31	168	1,074	89	28	10
3年	549	378	38	47	26,004	692	1,944,225	1,875,810	2,044	53,918		12,453			455	157	35	263		47				263	88	21	154	1,076	75	33	11
2年	506	353	38	28	26,738	3,519	1,731,353	1,676,432	3,205	28,564	4,994	18,158			486	174	42	270		41	2			329	114	31	184	1,142	117	24	10
元	591	407	60	32	26,065	3,669	1,449,500	1,412,754	5,005	13,706	6,675	11,360			525	168	50	307		39	2			348	104	27	217	1,393	73	16	8
63年	503	397	16	29	28,538	150	2,067,297	2,051,619	597	9,224		5,857			493	142	41	310		39				302	77	29	196	1,205	85	35	15
62年	685	428	85	35	30,845	7,834	1,913,961	1,783,776	77,362	14,337		38,486			624	209	61	354		52				391	109	41	241	1,513	98	23	10
61年	613	481	32	29	35,094	981	2,062,384	2,035,407	5,307	15,306		6,364			600	195	61	344		31				378	106	43	229	1,467	113	34	11
60年	594	406	77	30	29,958	4,786	1,662,927	1,594,280	30,697	13,131		24,819			535	186	42	307		50				318	106	24	188	1,188	89	20	9





第5表 市町村別月別火災件数及び損害額

(損害額単位：千円)

区分 市町村	合計		1月		2月		3月		4月		5月		6月		7月		8月		9月		10月		11月		12月	
	件数	損害額	件数	損害額	件数	損害額	件数	損害額	件数	損害額	件数	損害額	件数	損害額	件数	損害額	件数	損害額	件数	損害額	件数	損害額	件数	損害額	件数	損害額
山形市	77	194,335	12	25,386	4	25,346	5	3,519	6	5,464	4	2,394	6	30,306	8	696	14	17,474	6	9,889	3	55,371	2	11,107	7	7,383
山市	15	27,186	1	4,862	1	3,076	3	255	3	255	4	12,660	3	1,005	3	1,005	1	4,708	1	620	1	4,708	1	620	1	620
上天童市	25	109,128	2	4,315	1	1,946	3	9,877	7	67,120	1	1	2	7,897	1	1	1	1	3	9,709	2	157	2	7,981	1	125
山辺町	2	157	1	157	1	157	1	157	1	157	1	157	1	157	1	157	1	157	1	157	1	157	1	157	1	157
中山町	4	7,755	1	69	1	69	1	69	1	69	1	69	1	69	1	69	1	69	1	69	1	69	1	69	1	69
寒河江市	20	48,810	1	9	1	9	2	395	2	19,809	1	11	6	16,776	2	3,701	3	7,115	1	860	1	860	1	334	1	7,262
河北町	10	257	1	112	1	24	1	11	1	137	2	36	2	1,156	2	1,156	1	10	1	10	1	10	1	10	1	15
西川町	6	1,304	1	858	1	858	1	858	1	858	1	858	1	858	1	858	1	858	1	858	1	858	1	858	1	858
朝日町	7	132	2	132	2	132	2	132	2	132	2	132	2	132	2	132	2	132	2	132	2	132	2	132	2	374
大江町	2	132	2	132	2	132	2	132	2	132	2	132	2	132	2	132	2	132	2	132	2	132	2	132	2	374
村山市	16	40,030	1	12,505	1	4,862	2	395	2	19,809	1	11	6	16,776	2	3,701	3	7,115	1	860	1	860	1	334	1	7,262
東根市	13	82,715	1	794	4	41,319	1	65	4	3,220	2	22,889	2	1,349	2	4,512	1	18	2	1,162	1	6,682	1	1,400	1	80
尾花沢市	9	8,950	1	218	3	7,088	3	7,088	3	7,088	3	7,088	3	7,088	3	7,088	3	7,088	3	7,088	3	7,088	3	7,088	3	7,088
大石町	7	23,142	1	218	3	7,088	3	7,088	3	7,088	3	7,088	3	7,088	3	7,088	3	7,088	3	7,088	3	7,088	3	7,088	3	7,088
新庄市	16	37,411	3	7,345	3	7,345	3	7,345	3	7,345	3	7,345	3	7,345	3	7,345	3	7,345	3	7,345	3	7,345	3	7,345	3	7,345
金山町	2	5,299	2	5,299	2	5,299	2	5,299	2	5,299	2	5,299	2	5,299	2	5,299	2	5,299	2	5,299	2	5,299	2	5,299	2	5,299
最上町	8	3,473	1	2,012	1	2,012	1	53	1	1,320	2	80	2	1,349	2	4,512	1	18	2	1,162	1	6,682	1	1,400	1	80
舟形町	3	4,733	3	4,733	3	4,733	3	4,733	3	4,733	3	4,733	3	4,733	3	4,733	3	4,733	3	4,733	3	4,733	3	4,733	3	4,733
真室川町	8	81,819	2	12,567	2	65,854	2	65,854	2	65,854	2	65,854	2	65,854	2	65,854	2	65,854	2	65,854	2	65,854	2	65,854	2	65,854
大蔵村	1	70	1	70	1	70	1	70	1	70	1	70	1	70	1	70	1	70	1	70	1	70	1	70	1	70
鮭川村	4	11,304	1	1,586	1	1,586	1	1,586	1	1,586	1	1,586	1	1,586	1	1,586	1	1,586	1	1,586	1	1,586	1	1,586	1	1,586
戸沢村	9	12,650	1	190	1	190	1	190	1	190	1	190	1	190	1	190	1	190	1	190	1	190	1	190	1	190
米沢市	42	89,428	3	12,547	2	8,017	4	9,132	7	10,535	3	21	3	2,304	2	2,817	4	111	5	27,026	4	3,886	1	1	4	13,031
南陽市	14	94,406	1	55	1	5,806	1	69	3	3,954	2	964	2	3,606	1	22,089	3	8,464	1	136	1	136	1	136	1	898
高島町	18	10,856	1	55	1	5,806	1	69	3	3,954	2	964	2	3,606	1	22,089	3	8,464	1	136	1	136	1	136	1	898
川西町	16	72,248	2	11,425	1	18,276	3	55,371	4	36,035	1	36	3	104	1	4,457	2	77	1	559	1	965	1	350	1	1,997
長井町	18	87,213	2	15,420	3	55,371	3	55,371	4	36,035	1	36	3	104	1	4,457	2	77	1	559	1	965	1	350	1	1,997
小鷹町	3	2,322	1	3,286	1	3,286	1	3,286	1	3,286	1	3,286	1	3,286	1	3,286	1	3,286	1	3,286	1	3,286	1	3,286	1	3,286
白河町	14	42,980	1	3,286	1	3,286	1	3,286	1	3,286	1	3,286	1	3,286	1	3,286	1	3,286	1	3,286	1	3,286	1	3,286	1	3,286
飯豊町	6	19,160	1	1	1	1	1	1	1	1	1	1	1	1	1	1	1	1	1	1	1	1	1	1	1	1
鶴岡市	44	179,179	2	35,183	5	19,767	7	23,829	12	69,904	3	173	3	178	2	7	3	15,272	1	2	2	4,821	5	10,045	1	19,143
藤島町	3	27,434	1	7,192	1	7,192	1	7,192	1	7,192	1	7,192	1	7,192	1	7,192	1	7,192	1	7,192	1	7,192	1	7,192	1	7,192
羽黒町	6	17,958	1	7,192	1	7,192	1	7,192	1	7,192	1	7,192	1	7,192	1	7,192	1	7,192	1	7,192	1	7,192	1	7,192	1	7,192
榑引町	2	3,732	1	130	2	45	1	3,672	1	15	1	10,565	1	155	1	10	1	27,389	1	2	2	35	1	60	1	21
三川町	4	176	1	130	2	45	1	3,672	1	15	1	10,565	1	155	1	10	1	27,389	1	2	2	35	1	60	1	21
朝日村	2	141	1	130	2	45	1	3,672	1	15	1	10,565	1	155	1	10	1	27,389	1	2	2	35	1	60	1	21
朝日町	4	18,464	1	130	2	45	1	3,672	1	15	1	10,565	1	155	1	10	1	27,389	1	2	2	35	1	60	1	21
温海町	4	18,464	1	130	2	45	1	3,672	1	15	1	10,565	1	155	1	10	1	27,389	1	2	2	35	1	60	1	21
酒田市	34	78,332	4	6,784	2	5,196	5	9,887	4	4,205	3	529	3	9,060	2	25,605	2	83	1	2	1	46	1	18,031	2	387
立川町	4	241	1	241	1	241	1	241	1	241	1	241	1	241	1	241	1	241	1	241	1	241	1	241	1	241
余目町	3	85	3	85	3	85	3	85	3	85	3	85	3	85	3	85	3	85	3	85	3	85	3	85	3	85
遊佐町	6	23,579	1	10,332	1	10,332	1	10,332	1	10,332	1	10,332	1	10,332	1	10,332	1	10,332	1	10,332	2	9,316	1	13	1	143
八幡町	1	10,332	1	10,332	1	10,332	1	10,332	1	10,332	1	10,332	1	10,332	1	10,332	1	10,332	1	10,332	2	9,316	1	13	1	143
松山町	3	5,778	3	5,778	3	5,778	3	5,778	3	5,778	3	5,778	3	5,778	3	5,778	3	5,778	3	5,778	3	5,778	3	5,778	3	5,778
平田町	1	10	1	10	1	10	1	10	1	10	1	10	1	10	1	10	1	10	1	10	1	10	1	10	1	10
計	512	1,485,572	43	156,648	28	172,999	48	218,363	82	260,321	49	69,971	39	94,773	44	94,591	47	114,706	29	64,403	34	106,240	30	62,557	39	70,000

第6表 全火災の総合出火原因別件数（月別出火件数）

	合計	1月	2月	3月	4月	5月	6月	7月	8月	9月	10月	11月	12月
こんろ	52	4	4	5	5	3	6	5	5	5	5	3	2
放火	41	2	2	3	4	4	3	6	2	4	2	5	4
たき火	36	0	1	5	15	5	0	0	4	3	1	1	1
ストーブ	34	13	5	5	3	0	0	0	0	0	1	4	3
たばこ	34	4	1	5	8	4	4	2	2	1	0	2	1
電灯電話等の配線	26	5	2	1	1	4	1	2	3	1	1	2	3
放火の疑い	25	0	1	2	5	3	2	1	4	1	4	1	1
マッチ・ライター	17	0	0	1	6	0	3	2	3	1	0	0	1
風呂かまど	10	0	0	2	1	1	0	0	1	0	0	2	3
火あそび	8	0	0	0	1	0	3	0	0	0	2	0	2
排気管	7	0	0	0	0	1	1	0	0	1	2	1	1
煙突・煙道	6	1	2	0	0	0	0	0	1	0	0	1	1
電気機器	6	1	1	0	0	0	0	1	1	0	0	0	2
焼却炉	5	0	1	0	1	1	0	1	1	0	0	0	0
配線器具	5	0	0	1	0	0	0	0	1	0	0	1	2
灯火	5	0	0	1	0	0	1	0	1	1	0	0	1
火入れ	5	0	0	0	2	3	0	0	0	0	0	0	0
ボイラー	4	1	0	1	0	0	0	0	0	0	1	0	1
溶接機・切断機	3	0	0	0	0	2	0	1	0	0	0	0	0
かまど	2	0	0	2	0	0	0	0	0	0	0	0	0
炉	2	0	0	0	1	0	1	0	0	0	0	0	0
こたつ	2	1	0	1	0	0	0	0	0	0	0	0	0
電気装置	2	0	0	0	1	0	0	0	0	1	0	0	0
内燃機関	2	0	0	0	0	0	0	1	0	1	0	0	0
取灰	2	0	0	0	0	0	0	0	0	0	1	0	1
衝突の火花	1	0	0	0	1	0	0	0	0	0	0	0	0
その他	71	7	2	4	7	8	5	15	8	4	4	4	3
不明・調査中	99	4	6	9	20	10	9	7	10	5	10	3	6
合計	512	43	28	48	82	49	39	44	47	29	34	30	39

第7表 建物火災の発火源別及び出火原因別火元建物用途別出火件数

合 計	住宅	併用住宅	共同住宅	劇場	公会堂	キャバレー	遊技場	飲料店	飲食店	物品販売	旅館	病院	福祉施設	幼稚園	学校	図書館	図書館	特殊浴場	公衆浴場	停車場	神社・寺院	工場	スタジオ	駐車場	航空機格納庫	倉庫	事務所	複合特定	複合非特定	地下街	準地下街	文化財	その他
こんろ	52	31	3	6	0	0	0	0	3	2	0	1	0	0	0	0	0	0	0	0	0	0	0	0	0	0	0	0	0	0	0	0	6
ストーブ	34	28	0	2	0	0	0	0	0	0	0	0	0	0	0	0	0	0	0	0	0	0	0	0	0	0	0	2	0	0	0	2	
放火	27	14	3	1	0	0	1	0	2	0	0	0	0	0	1	0	0	0	0	0	2	1	0	0	0	0	1	0	0	0	0	1	
電灯電話等配線	22	10	2	0	0	0	0	0	0	3	0	0	0	0	0	0	0	0	0	0	0	0	0	0	0	0	1	0	0	0	0	0	6
たばこ	21	11	1	3	0	0	1	0	0	0	0	0	0	0	0	0	0	0	0	0	0	0	0	0	0	0	1	1	0	0	0	0	3
放火の疑い	14	6	1	2	0	0	0	0	0	1	0	0	0	0	0	0	0	0	0	0	0	0	0	1	0	0	1	0	0	0	0	0	2
たき火	10	2	0	0	0	0	0	0	0	0	0	0	0	0	0	0	0	0	0	0	0	0	0	0	1	0	0	0	0	0	0	0	7
風呂かまど	10	9	1	0	0	0	0	0	0	0	0	0	0	0	0	0	0	0	0	0	0	0	0	0	0	0	0	0	0	0	0	0	0
火あそび	6	1	0	0	0	0	0	0	0	0	0	0	0	0	0	0	0	0	0	0	0	0	0	0	0	0	1	1	0	0	0	0	3
煙突・煙道	5	2	0	0	0	0	0	0	1	0	0	0	0	0	0	0	0	0	0	0	0	0	0	0	0	0	1	1	0	0	0	0	0
マッチ・ライター	5	1	0	0	0	0	0	0	0	0	0	0	0	0	0	0	0	0	0	0	0	2	0	0	0	0	0	0	0	0	0	0	2
灯火	5	2	0	2	0	0	0	0	0	0	0	0	0	0	0	0	0	0	0	0	0	0	0	0	0	1	0	0	0	0	0	0	0
電気機器	5	3	0	0	0	0	0	0	1	0	0	0	0	0	0	0	0	0	0	0	0	0	0	0	0	0	1	0	0	0	0	0	0
ボイラー	4	3	0	0	0	0	0	0	0	0	0	0	0	0	0	0	0	0	0	0	0	0	0	0	0	0	0	0	0	0	0	0	1
配線器具	3	2	0	0	0	0	0	0	0	0	0	0	0	0	0	0	0	0	0	0	0	0	0	0	0	0	0	0	0	0	0	0	1
溶接機・切断機	3	0	0	0	0	0	0	0	0	0	0	0	0	0	0	0	0	0	0	0	0	1	0	0	0	0	0	0	0	0	0	0	2
かまど	2	0	0	0	0	0	0	0	1	0	0	0	0	0	0	0	0	0	0	0	0	0	0	0	0	0	0	0	0	0	0	0	1
こたつ	2	2	0	0	0	0	0	0	0	0	0	0	0	0	0	0	0	0	0	0	0	0	0	0	0	0	0	0	0	0	0	0	0
炉	1	0	0	0	0	0	0	0	0	0	0	1	0	0	0	0	0	0	0	0	0	0	0	0	0	0	0	0	0	0	0	0	0
取灰	1	0	0	0	0	0	0	0	0	0	0	0	0	0	0	0	0	0	0	0	0	0	0	0	0	0	0	0	0	0	0	0	1
焼却炉	1	1	0	0	0	0	0	0	0	0	0	0	0	0	0	0	0	0	0	0	0	0	0	0	0	0	0	0	0	0	0	0	0
電気装置	1	0	0	0	0	0	0	0	0	0	0	0	0	0	0	0	0	0	0	0	0	1	0	0	0	0	0	0	0	0	0	0	0
排気管	1	0	0	0	0	0	0	0	0	0	0	0	0	0	0	0	0	0	0	0	0	0	0	0	0	0	0	0	0	0	0	0	1
その他	44	8	2	2	0	0	1	0	0	1	0	0	0	0	1	0	0	0	0	0	0	13	0	0	0	0	2	2	0	0	0	0	10
不明・調査中	58	27	2	3	0	0	1	0	0	2	0	1	0	0	0	0	0	0	0	0	0	7	0	0	0	1	1	1	1	0	0	0	11
合 計	337	163	15	21	0	0	1	3	0	8	9	0	3	0	0	2	0	0	0	0	2	25	0	1	0	4	5	10	5	0	0	0	60

第8表 平成16年・火災による死者一覧表

	出火月日	出火場所	火災種別	原因	性別	年齢	死因・経過の概要
1	1月1日	山形市	建物	コード	女	70	一酸化炭素中毒、窒息
2	1月3日	米沢市	建物	不明	男	68	火傷
3	1月3日	河北町	自動車	自殺	男	23	放火自殺
4	1月21日	酒田市	建物	ストーブ	女	32	火傷
5	2月2日	山形市	その他	自殺	男	52	放火自殺
6	2月4日	山形市	建物	不明	女	81	一酸化炭素中毒、窒息
7	2月27日	川西町	建物	不明	男	78	火傷
8	3月16日	米沢市	建物	放火の疑い	女	38	火傷
9	3月21日	長井市	建物	たばこ	女	70	不明
10	3月27日	村山市	建物	自殺	女	81	放火自殺
11	3月28日	天童市	建物	テーブルタップ	女	93	火傷
12	4月2日	天童市	建物	不明	女	55	火傷
13	4月7日	酒田市	その他	自殺	男	37	放火自殺
14	4月14日	中山町	自動車	放火の疑い	男	73	不明
15	4月14日	中山町	自動車	その他	女	71	不明
16	5月1日	羽黒町	建物	屋内配線	男	74	火傷
17	5月3日	上山市	自動車	自殺	男	64	放火自殺
18	6月19日	遊佐町	建物	放火の疑い	女	83	一酸化炭素中毒、窒息
19	6月12日	鶴岡市	自動車	自殺	男	60	放火自殺
20	7月10日	南陽市	建物	不明	女	78	不明
21	7月20日	立川町	車庫	自殺	女	55	放火自殺
22	7月26日	河北町	建物	自殺	男	53	放火自殺
23	8月30日	戸沢村	建物	不明	女	73	一酸化炭素中毒、窒息
24	11月8日	新庄市	共同建物	自殺	女	36	放火自殺
25	11月10日	酒田市	その他	自殺	女	76	放火自殺
26	11月15日	長井市	建物	不明	女	59	不明
27	12月20日	松山町	建物	不明	男	45	一酸化炭素中毒、窒息
28	12月20日	松山町	建物	不明	男	44	一酸化炭素中毒、窒息
29	12月22日	中山町	作業場	風呂かまど	男	64	一酸化炭素中毒、窒息
30	12月29日	山形市	共同建物	たばこ	女	89	一酸化炭素中毒、窒息

# 死者数前年比較

(人)

	年齢	16年	15年	増減
一酸化炭素中毒・窒息 火傷 打撲・骨折等 その他・不明	0～5	0	1	△ 1
	6～64	7	10	△ 3
	65歳以上	13	9	4
	計	20	20	0
放火自殺 放火自殺の巻き添え 心中	0～5	0	0	0
	6～64	8	10	△ 2
	65歳以上	2	3	△ 1
	計	10	13	△ 3
合 計		30	33	△ 3

第9表 平成16年中の主な火災

(死者3人以上、又は損害額5千万円以上の火災)

出火場所	出火日 時 刻	出火時刻	用途	出火原因		気象状況				焼損棟数			り災世帯数			建物 焼損 面積 (㎡)	死 者	傷 者	損害額 (千円)	
				発火 源	経過 経路	着火 物	天 気	風 向	風 速	気 温	湿 度	全 焼	半 焼	部 分 焼	ぼ や					全 損
真室川町 大字平岡	2月2日 15:48	2月2日 16:42	住宅	コード	電線の短絡	曇	西北西	4	3	85	1			1		174		3	1	58,724

※ 風速の単位は「m/s」、気温の単位は「℃」、湿度の単位は「%」である。

第10表 建物火災の覚知方法別出火件数

(件)

合計	火災報知器	火災報知専用電話	一般加入電話	警察電話	携帯電話	駆け付け(火事振れ含む)	事後聞知	その他
337	2	260	12	4	7	0	47	5

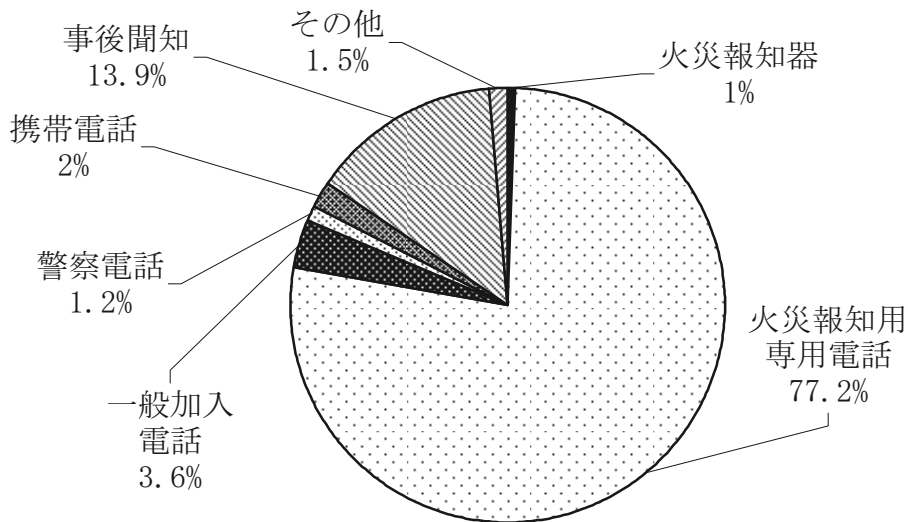

建物火災の覚知方法別焼損床面積

(m<sup>2</sup>)

合計	火災報知器	火災報知専用電話	一般加入電話	警察電話	携帯電話	駆け付け(火事振れ含む)	事後聞知	その他
26,306	2	25,305	406	57	30	0	55	451

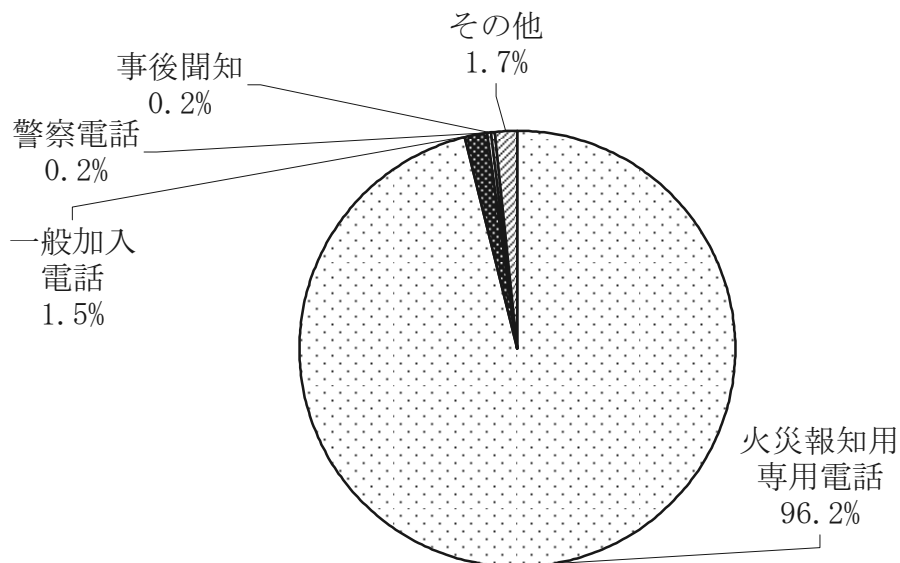



# 第 3 章

## 危険物・予防の部

## 利用にあたって

この統計は、総務省消防庁の行った平成16年度危険物規制事務調査及び平成17年防火対象物の実態調査等をもとに集計したものです。

### 第6・14表関係

本籍等書換とは、氏名、本籍等免状の記載事項に変更のあった場合に行なう書換を指す。

写真書換とは、免状取得者が交付年月日から10年以内ごとに行わなければならない免状の顔写真の書換を指す。

### 第8・10・11表関係

特定防火対象物とは、映画館・飲食店・百貨店・旅館・病院等消防法施行令別表第1(1)項から(4)項、(5)項イ、(6)項、(9)項イ、(16)項イ、(16の2)項及び(16の3)の用途に供するものをいう。

非特定防火対象物とは特定防火対象物以外のものをいう。

### 第10表関係

甲種防火対象物とは、特定防火対象物で収容人員30人以上かつ延べ面積300㎡以上のもの及び非特定防火対象物で収容人員50人以上かつ延べ面積500㎡以上のものをいう。乙種防火対象物とは、特定で30人以上かつ300㎡未満のもの、非特定で50人以上かつ500㎡未満のものをいう。

### 第12表関係

防火対象物定期点検報告制度とは、一定の規模、用途の防火対象物の管理権原者が、火災の予防に関する専門知識を有する者に、防火管理上必要な業務、消防法令により義務付けられている消防用設備等の設置、維持等について点検基準に適合しているかどうかを定期的に点検させ、その結果を消防長又は消防署長に報告する制度である。

## 危険物の概況

### 1 危険物製造所等設置状況

平成17年3月31日現在の県内の危険物製造所等の設置状況は、総設置数は7,831施設となっている。施設の内訳をみると、地下タンク貯蔵所が2,489施設(31.8%)と最も多く、次いで移動タンク貯蔵所1,564施設(20.0%)、一般取扱所1,119施設(14.3%)、給油取扱所1,040施設(13.3%)、屋外タンク貯蔵所716施設(9.1%)の順となっている(第1表参照)。

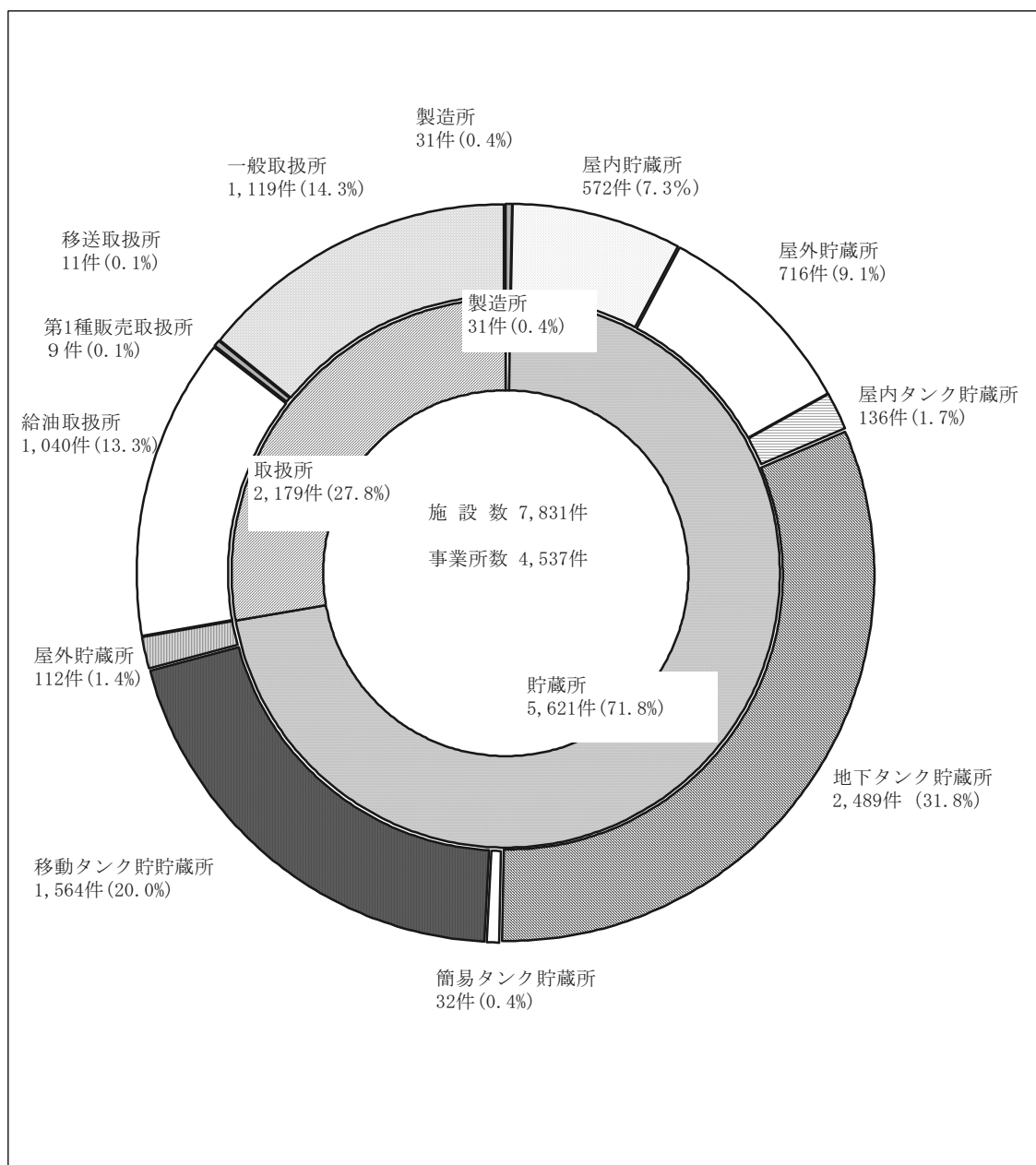

なお、設置数の過去10年間の推移は次の通りである。

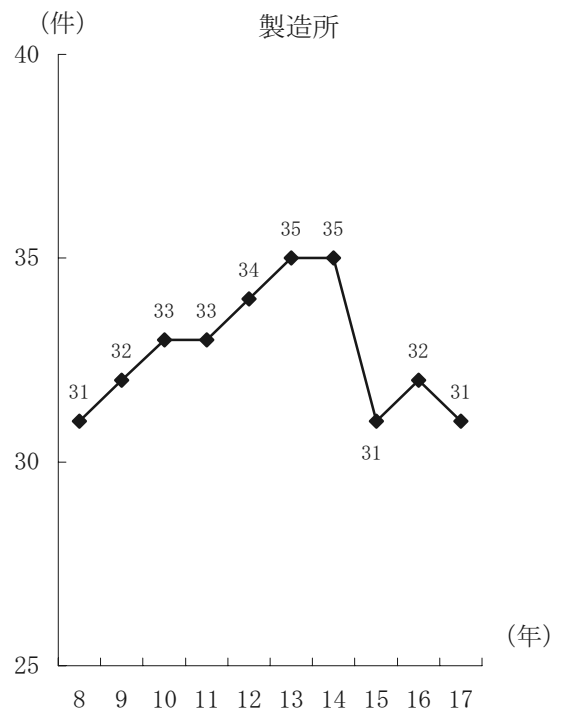
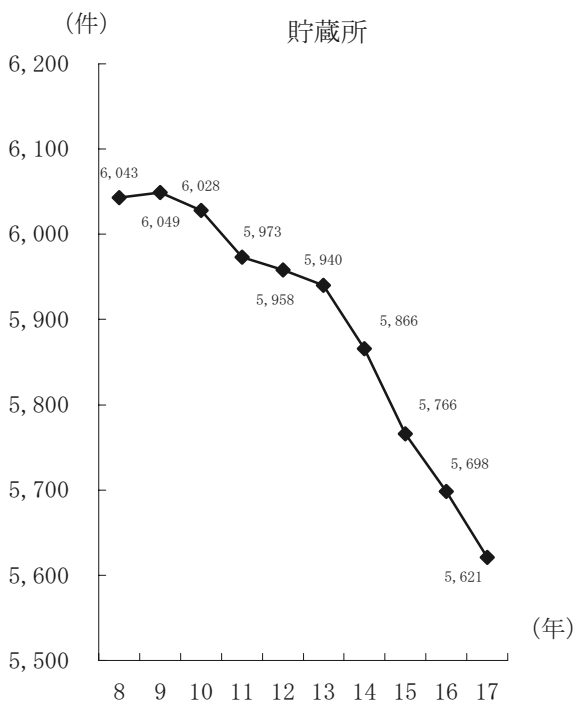
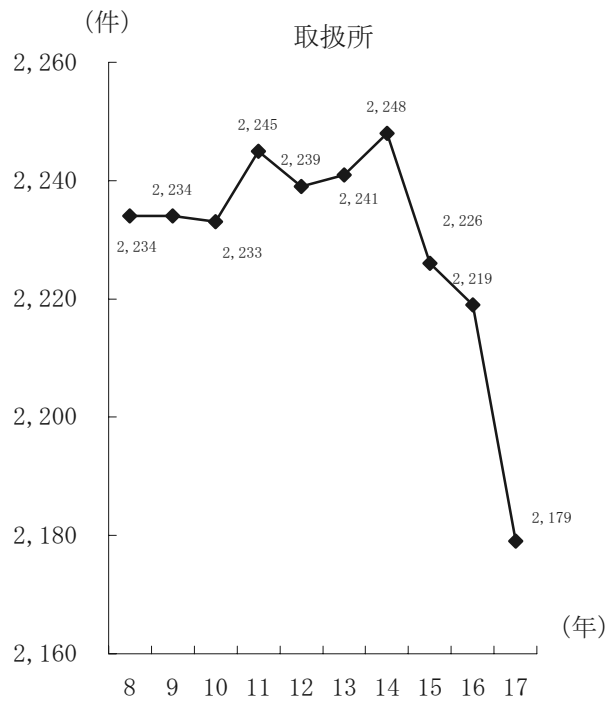
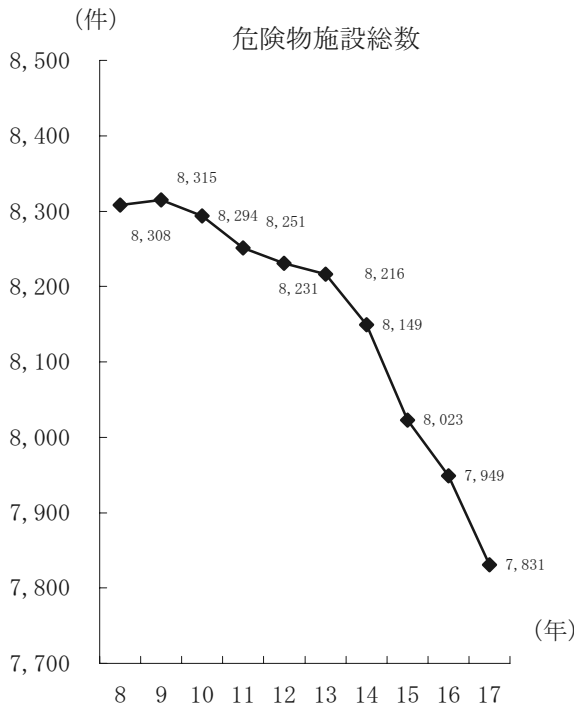

## 2 危険物取扱者の状況

平成16年度危険物取扱者試験の実施状況を見ると、受験者7,148人に対し合格者2,693人で合格率は37.7%となっている（第5表参照）。

また、昭和35年から平成16年3月31日現在までの免状の累計新規交付枚数は、90,026枚となっている（第6表参照）。

危険物製造所等で危険物の取扱作業に従事している危険物取扱者が受講する義務のある危険物取扱者保安講習の実施状況を見ると、平成16年度は13市27会場で開催され、受講者は2,634人となった（第7表参照）。

## 予防の概況

### 1 防火対象物の状況

平成17年3月31日現在の防火対象物の状況は、総数で39,058件となっている。防火対象物の区分ごとの内訳を見ると、共同住宅等（5項ロ）が7,534件（19.3%）と最も多く、次いで工場又は作業場（12項イ）が7,315件（18.7%）、倉庫（14項）4,094件（10.5%）、百貨店、マーケット等（4項）2,492件（6.4%）、複合用途防火対象物（特定含）（16項イ）2,375件（6.1%）の順となっている（第8表参照）。

なお、防火対象物数の過去10年間の推移は次の通りである。

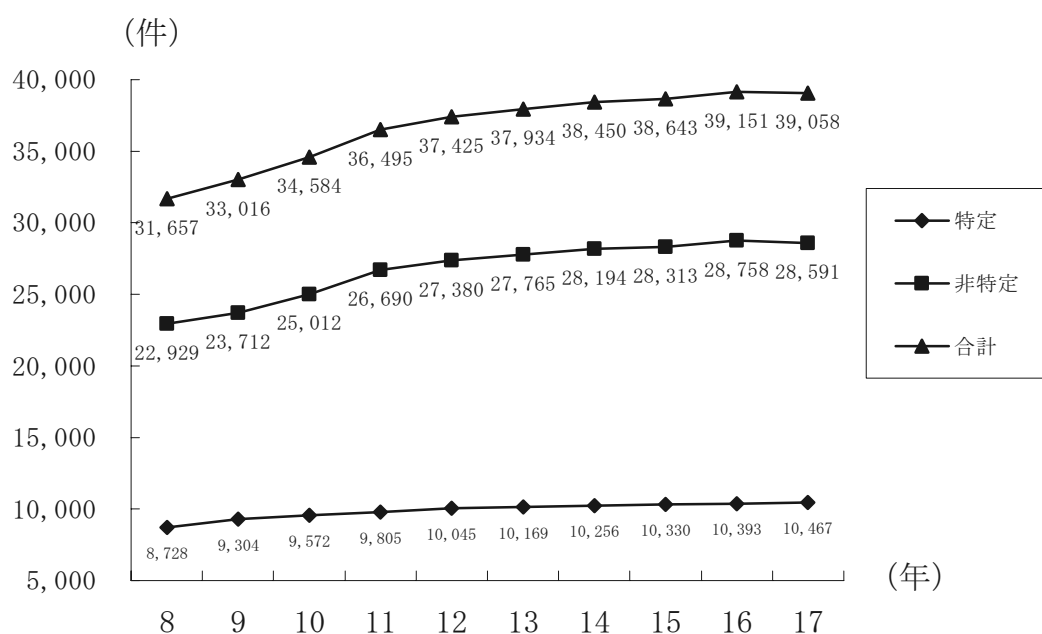

## 2 防火管理の状況

平成17年3月31日現在の防火管理の実施状況は、防火管理実施義務対象物 9,857 件に対し、防火管理者を選任している防火対象物は7,193 件（選任率 73.0%）、消防計画を作成している防火対象物は6,690 件（作成率 67.9%）となっている（第10表参照）。

## 3 主な消防用設備等の設置状況

平成17年3月31日現在の主な消防用設備等の設置状況は、屋内消火栓設備の設置率 95.4%、スプリンクラー設備設置率 99.7%、自動火災報知設備設置率 97.6%、漏電火災警報器設置率 98.1%、非常警報設備設置率 97.6%、避難器具設置率 97.8%、誘導灯設置率 99.0%となっている（第11表参照）。

## 4 防火対象物定期点検報告制度の状況

平成17年3月31日現在の防火対象物定期点検報告制度の実施状況を見ると、点検報告制度の対象物は1,177 件、点検報告件数については696 件となっている。

## 5 消防設備士の状況

平成16年度消防設備士試験の実施状況は、受験者 385 人に対し合格者 111 人で合格率は 28.8%となっている（第13表参照）。

また、昭和35年から平成16年3月31日現在までの免状の累計新規交付数は、7,574 枚となっている（第14表参照）。

消防設備士法定講習の実施状況は、平成16年度は1市1町4会場で開催され、受講者は377 人であった（第15表参照）。

第1表 危険物製造所等設置状況（完成検査済証交付施設）

平成17年3月31日現在

	合計	製造所	貯蔵所							取扱所										
			屋内貯蔵所	屋外タンク貯蔵所	準特屋外タンク貯蔵所	特定屋外タンク貯蔵所	屋内タンク貯蔵所	地下タンク貯蔵所	簡易タンク貯蔵所	移動タンク貯蔵所	14kを超える牽引車型	屋外貯蔵所	小計	給油取扱所	自家用給取	第1種販売取扱所	第2種販売取扱所	移送取扱所	一般取扱所	事業所
山形市	1,286	0	86	67	2	0	56	512	2	246	1	16	301	136	37	3	0	0	162	814
上山市	214	0	17	28	0	0	4	72	1	31	0	4	57	24	6	0	0	0	33	132
天童市	469	0	45	42	0	0	5	128	5	118	0	4	122	70	28	0	0	0	52	239
西村山	591	0	57	37	0	0	4	189	1	96	1	2	205	90	30	0	0	0	115	395
広域																				
村山市	172	0	18	11	0	0	2	58	1	33	0	1	48	29	7	1	0	0	18	116
東根市	397	0	47	48	1	0	11	111	0	55	0	1	124	56	22	0	0	0	68	187
尾花沢市	191	0	6	8	0	0	2	55	0	50	0	1	69	42	11	0	0	0	27	119
最上広域	645	1	35	37	0	0	9	218	1	144	0	0	200	101	30	0	0	0	99	332
米沢市	732	17	45	121	0	0	10	233	1	119	3	22	164	73	20	0	0	0	91	421
南陽市	192	0	7	16	0	0	3	43	4	56	0	2	61	33	12	0	0	0	28	116
高畠町	137	0	9	12	0	0	0	40	1	30	0	1	44	18	3	0	0	0	26	68
川西町	128	0	10	4	0	0	2	46	8	24	0	1	33	12	1	1	0	0	20	81
西置賜	512	3	46	57	0	0	0	153	0	99	0	3	151	68	20	0	0	0	83	307
鶴岡地区	882	0	49	67	0	0	16	330	1	159	0	7	253	116	25	0	0	0	137	547
酒田地区	1,175	10	90	146	6	20	11	273	5	285	36	45	310	153	57	4	0	11	142	602
山辺町	108	0	5	15	0	0	1	28	1	19	0	2	37	19	5	0	0	0	18	61
中山町																				
合計	7,831	31	572	716	9	20	136	2,489	32	1,564	41	112	2,179	1,040	314	9	0	11	1,119	4,537

第2表 危険物製造所等設置状況 (数量別及び種別)

平成17年3月31日現在

区分	製造所等	合計	製造所	貯蔵所							取扱所									
				小計	屋内貯蔵所	屋外貯蔵所	屋外貯蔵所 特等	屋外貯蔵所 特定	屋内貯蔵タンク	地下貯蔵タンク	簡易貯蔵タンク	移動貯蔵タンク	14kを超える牽引車型	屋外貯蔵所	小計	給油取扱所	第一種販売取扱所	第二種販売取扱所	移送取扱所	一般取扱所
数量別	5倍以下	4,177	3	3,603	342	198	0	0	105	1,551	31	1,332	0	44	571	61	4	0	0	506
	5倍を超え10倍以下	1,376	7	923	94	144	0	0	26	571	1	32	1	55	446	99	3	0	0	344
	10倍を超え50倍以下	1,166	10	693	98	229	0	0	5	302	0	46	4	13	463	238	2	0	0	223
	50倍を超え100倍以下	528	8	286	20	67	0	0	0	53	0	146	28	0	234	215	0	0	0	19
	100倍を超え150倍以下	207	0	37	7	17	0	0	0	5	0	8	8	0	170	164	0	0	1	5
	150倍を超え200倍以下	168	0	24	5	14	0	0	0	5	0	0	0	0	144	134	0	0	0	10
	200倍を超え1,000倍以下	176	3	35	4	29	7	4	2	0	0	0	0	138	129		0	0	2	7
	1,000倍を超え5,000倍以下	24	0	14	1	13	2	11	0	0	0	0	0	0	10	0	0	0	6	4
	5,000倍を超え10,000倍以下	3	0	2	0	2	0	2	0	0	0	0	0	0	1	0	0	0	1	0
	10,000倍を超えるもの	6	0	4	1	3	0	3	0	0	0	0	0	0	2	0	0	0	1	1
合計		7,831	31	5,621	572	716	9	20	138	2,487	32	1,564	41	250	2,170	911	9	0	11	1,119
種別	第1類	7	1	5	5	0	0	0	0	0	0	0	0	0	1	0	0	0	0	1
	第2類	7	1	5	5	0	0	0	0	0	0	0	0	0	1	0	0	0	0	1
	第3類	2	0	2	2	0	0	0	0	0	0	0	0	0	0	0	0	0	0	0
	第4類	7,790	25	5,592	543	716	9	20	136	2,489	32	1,564	41	112	2,173	1,040	9	0	11	1,113
	第5類	4	0	4	4	0	0	0	0	0	0	0	0	0	0	0	0	0	0	0
	第6類	5	0	5	5	0	0	0	0	0	0	0	0	0	0	0	0	0	0	0
混在		16	4	8	8	0	0	0	0	0	0	0	0	4	0	0	0	0	4	





第5表 平成16年度危険物取扱者試験実施状況

		申請者	受験者	合格者	合格率
甲種		244	222	50	22.5%
乙種	第1類	148	146	85	58.2%
	第2類	168	168	95	56.5%
	第3類	132	130	91	70.0%
	第4類	4,937	4,662	1,381	29.6%
	第5類	144	140	95	67.9%
	第6類	174	172	111	64.5%
計		5,703	5,418	1,858	34.3%
丙種		1,557	1,508	785	52.1%
合計		7,504	7,148	2,693	37.7%

試験実施日 平成16年6月12・26日、10月9・23・30日

第6表 平成16年度危険物取扱者免状交付等状況

	甲種	乙種							丙種	合計	
		第1類	第2類	第3類	第4類	第5類	第6類	計			
新規交付	38	146	133	102	1,368	99	149	1,997	975	3,010	
累計 (S35~H15)	533	1,014	795	938	45,003	744	1,834	50,328	36,500	87,361	
書換	本籍等書換										31
	写真書換										1,380
	うち同時 (写真+本籍等)										70
	再交付										195

第7表 平成16年度危険物取扱者保安講習実施状況

	講習日	会場	受講者数
給油取扱所講習	8月25日	アトラーム酒田 (酒田市)	90
	9月2日	西置賜行政組合消防本部 (長井市)	65
	9月7日	寒河江市文化センター (寒河江市)	85
	9月8日	新庄市民文化会館 (新庄市)	88
	9月9日	米沢市すこやかセンター (米沢市)	82
	9月30日	村山市農村環境改善センター (村山市)	68
	10月7日	アトラーム酒田 (酒田市)	58
	10月13日	出羽庄内国際村 (鶴岡市)	72
	10月21日	国際交流プラザ (ビッグウイング) (山形市)	153
石油コンビナート講習	8月26日	アトラーム酒田 (酒田市)	40
一般講習 (その他)	8月26日	アトラーム酒田 (酒田市)	119
	9月1日	西置賜行政組合消防本部 (長井市)	68
	9月2日	西置賜行政組合消防本部 (長井市)	36
	9月7日	寒河江市文化センター (寒河江市)	131
	9月8日	新庄市民文化会館 (新庄市)	90
	9月9日	米沢市すこやかセンター (米沢市)	141
	9月15日	東根地域職業訓練センター (東根市)	97
	9月16日	天童市総合福祉センター (天童市)	102
	9月22日	南陽市役所 (南陽市)	90
	9月29日	上山市消防本部 (上山市)	50
	10月6日	アトラーム酒田 (酒田市)	102
	10月7日	アトラーム酒田 (酒田市)	66
	10月12日	出羽庄内国際村 (鶴岡市)	127
	10月13日	出羽庄内国際村 (鶴岡市)	59
	10月20日	国際交流プラザ (ビッグウイング) (山形市)	247
	10月21日	国際交流プラザ (ビッグウイング) (山形市)	199
10月27日	尾花沢市消防本部 (尾花沢市)	66	
合計			2,591

第8表 防火対象物の状況（その1）

平成17年3月31日現在

対象物	階数	計 (A)	5階 未満	5階 以上	(A)のうち 31mを超え るものまた は11階以上 のもの	(A)のうち地階を有するもの				地下のみ 防火対象 物のもの	立入検 査済対 象物	検査 実施率
						小 計	地下 1階	地下 2階	地下3階 以上			
(一)	イ	70	69	1		6	5	1	0	0	39	55.7%
	ロ	968	965	3		8	8	0	0	0	327	33.8%
(二)	イ	8	8	0		0	0	0	0	0	4	50.0%
	ロ	190	189	1		3	3	0	0	0	91	47.9%
	ハ	1	1	0			0	0	0	0	0	
(三)	イ	76	76	0		2	2	0	0	0	44	57.9%
	ロ	1,188	1,181	7		40	37	3	0	0	449	37.8%
(四)		2,492	2,480	12		24	24	0	0	0	1,068	42.9%
(五)	イ	1,217	1,078	139		167	163	3	1	0	860	70.7%
	ロ	7,534	7,211	323		61	61	0	0	0	295	3.9%
(六)	イ	865	834	31		26	24	2	0	0	226	26.1%
	ロ	838	831	7		13	13	0	0	0	391	46.7%
	ハ	172	172	0		2	2	0	0	0	77	44.8%
(七)		1,170	1,149	21		32	32	0	0	0	347	29.7%
(八)		89	88	1		11	11	0	0	0	32	36.0%
(九)	イ	7	7	0		0	0	0	0	0	4	57.1%
	ロ	60	60	0		4	4	0	0	0	14	23.3%
(十)		34	34	0		1	1	0	0	0	7	20.6%
(十一)	イ	971	971	0		6	6	0	0	0	155	16.0%
(十二)	イ	7,315	7,297	18		25	25	0	0	0	1,428	19.5%
	ロ	1	1	0		0	0	0	0	0	0	0.0%
(十三)	イ	526	515	9		6	6	0	0	2	80	15.2%
	ロ	5	5	0		0	0	0	0	0	6	120.0%
(十四)		4,094	4,091	3		9	9	0	0	0	560	13.7%
(十五)		5,585	5,466	115		302	256	33	13	4	631	11.3%
(十六)	イ	2,375	2,256	119		164	149	14	1	0	783	33.0%
	ロ	1,105	1,072	33		22	20	2	0	0	108	9.8%
(十六の二)		0	0	0		0	0	0	0	0	0	0.0%
(十六の三)		0	0	0		0	0	0	0	0	0	0.0%
(十七)		96	96	0		1	1	0	0	0	76	79.2%
(十八)		6	6	0		0	0	0	0	0	0	0.0%
合計		39,058	38,209	843	0	935	862	58	15	6	8,102	20.7%
特定防火対象物		10,467	10,147	320	0	455	430	23	2	0	4,363	41.7%



第10表 防火管理実施状況

	(単位：件) (平成17年3月31日現在)													
	合計				甲種防火対象物				乙種防火対象物					
	防火管理者を選任している防火対象物数	選任率(%)	消防計画を作成している防火対象物数	選任率(%)	防火管理者を選任している防火対象物数	選任率(%)	防火管理者を選任し消防計画を作成している防火対象物数	選任率(%)	防火管理者を選任している防火対象物数	選任率(%)	防火管理者を選任し消防計画を作成している防火対象物数	選任率(%)		
イ劇場等	67	94.0%	61	91.0%	63	61	96.8%	59	93.7%	4	2	50.0%	2	50.0%
ロ公会堂等	599	67.8%	390	65.1%	458	352	76.9%	340	74.2%	141	54	38.3%	50	35.5%
イキャバレー等	3	100.0%	2	66.7%	3	3	100.0%	2	66.7%	0	0	0	0	0
ロ遊技場等	178	73.6%	118	66.3%	163	123	75.5%	112	68.7%	15	8	53.3%	6	40.0%
ハ性風俗営業店舗等	1	0.0%	0	0.0%	1	0	0.0%	0	0.0%	0	0	0	0	0
イ料理店等	85	70.6%	53	62.4%	67	49	73.1%	44	65.7%	18	11	61.1%	9	50.0%
ロ飲食店等	906	65.5%	540	59.6%	451	331	73.4%	309	68.5%	455	262	57.6%	231	50.8%
4 百貨店等	1,346	62.8%	791	58.8%	1,071	717	66.9%	681	63.6%	275	128	46.5%	110	40.0%
イ旅館等	828	91.7%	738	89.1%	759	696	91.7%	679	89.5%	69	63	91.3%	59	85.5%
ロ共同住宅等	467	53.7%	229	49.0%	392	217	55.4%	195	49.7%	75	34	45.3%	34	45.3%
イ病院等	271	76.4%	192	70.8%	247	198	80.2%	184	74.5%	24	9	37.5%	8	33.3%
ロ社会福祉施設等	608	91.6%	531	87.3%	562	521	92.7%	503	89.5%	46	36	78.3%	28	60.9%
ハ幼稚園等	143	91.6%	123	86.0%	136	124	91.2%	117	86.0%	7	7	100.0%	6	85.7%
7 学校	550	94.4%	512	93.1%	543	515	94.8%	509	93.7%	7	4	57.1%	3	42.9%
8 図書館等	65	78.5%	49	75.4%	51	40	78.4%	38	74.5%	14	11	78.6%	11	78.6%
イ特殊浴場等	6	50.0%	3	50.0%	3	2	66.7%	2	66.7%	3	1	33.3%	1	33.3%
ロ一般浴場	37	78.4%	26	70.3%	25	20	80.0%	20	80.0%	12	9	75.0%	6	50.0%
10 停車場	7	100.0%	7	100.0%	7	7	100.0%	7	100.0%	0	0	0	0	0
11 神社・寺院等	524	61.3%	263	50.2%	284	189	66.5%	166	58.5%	240	132	55.0%	97	40.4%
イ工場等	733	81.6%	517	70.5%	641	545	85.0%	479	74.7%	92	53	57.6%	38	41.3%
ロテレビスタジオ等	1	100.0%	1	100.0%	0	0	0	0	0	1	1	100.0%	1	100.0%
イ駐車場等	9	66.7%	6	66.7%	9	6	66.7%	6	66.7%	0	0	0	0	0
ロ航空機格納庫	0	0	0	0	0	0	0	0	0	0	0	0	0	0
14 倉庫	23	56.5%	12	52.2%	21	11	52.4%	10	47.6%	2	2	100.0%	2	100.0%
15 事務所等	942	71.7%	613	65.1%	759	561	73.9%	523	68.9%	183	114	62.3%	90	49.2%
イ複合用途(特定)	1,205	64.7%	736	61.1%	994	673	67.7%	642	64.6%	211	107	50.7%	94	44.5%
ロ複合用途(一般)	232	72.0%	160	69.0%	203	151	74.4%	147	72.4%	29	16	55.2%	13	44.8%
16の2 地下街	0	0	0	0	0	0	0	0	0	0	0	0	0	0
16の3 準地下街	0	0	0	0	0	0	0	0	0	0	0	0	0	0
17 文化財	21	81.0%	17	81.0%	14	11	78.6%	11	78.6%	7	6	85.7%	6	85.7%
合計	9,857	73.0%	6,690	67.9%	7,927	6,123	77.2%	5,785	73.0%	1,930	1,070	55.4%	905	46.9%
特定防火対象物	6,246	72.7%	4,278	68.5%	4,978	3,850	77.3%	3,674	73.8%	1,268	688	54.3%	604	47.6%

第11表 消防用設備等の設置状況（主なもの）及び点検報告状況

施設種別	消火設備				警報設備				避難設備				点検指定防火対象物																											
	屋内消火栓設備		スプリンクラー設備		自動火災報知設備		漏電火災警報器		非常警報設備		避難器具		誘導灯		特定1		特定2																							
	対象 物数	設置 率%	対象 物数	設置 率%	対象 物数	設置 率%	対象 物数	設置 率%	対象 物数	設置 率%	対象 物数	設置 率%	対象 物数	設置 率%	対象 物数	設置 率%	対象 物数	設置 率%																						
1	イ劇場等	43	100	11	100	65	100	11	100	55	100	13	100	65	100	72	47	1	62	45	1	48	47	1	46	45	1													
	ロ公会堂等	150	148	99	5	100	483	482	100	220	218	99	548	540	99	197	99	745	741	99	988	129	0	405	116	0	129	129	0	116	116	0								
	イキャバレー等	3	100	0	0	5	100	3	100	2	1	50	2	2	100	6	6	100	6	100	5	1	0	2	0	0	1	1	0	0	0	0	0							
2	ロ遊技場等	18	16	89	4	100	164	163	99	46	45	98	72	68	94	30	100	181	179	99	210	47	1	124	36	1	48	47	1	37	36	1								
	ハ性風俗営業店舗等	0	0	0	0	0	0	0	0	0	0	0	0	0	0	0	0	0	0	100	1	0	0	1	0	0	0	0	0	0	0	0	0	0	0					
	イ料理店等	17	14	82	0	0	64	62	97	24	23	96	6	5	83	16	100	75	72	96	76	13	2	41	7	1	15	13	2	8	7	1	1	1	1	1				
3	ロ飲食店等	36	31	86	0	0	437	414	95	198	189	95	330	315	95	227	210	93	1,026	99	1,186	27	39	404	21	24	66	27	39	45	21	24	66	27	39	45	21			
4	ロ百貨店等	216	203	94	50	100	1,392	1,350	97	320	314	98	494	482	98	76	72	95	1,946	99	2,558	435	18	1,131	324	9	453	435	18	333	324	9	453	435	18	333	324	9		
	イ旅館等	342	335	98	22	100	984	973	99	415	411	99	272	270	99	457	451	99	1,129	100	1,239	407	51	938	316	41	458	407	51	357	316	41	458	407	51	357	316	41		
5	ロ共同住宅等	212	212	100	27	100	1,360	1,355	100	692	680	98	174	170	98	824	823	100	166	164	99	7,531	666	0	1,615	297	0	666	666	0	297	297	0	666	666	0	297	297	0	
	イ病院等	76	76	100	53	100	450	442	98	178	177	99	158	156	99	100	99	99	740	737	100	876	127	3	470	98	0	130	127	3	98	98	0	130	127	3	98	98	0	
6	ロ社会福祉施設等	149	148	99	85	100	701	700	100	171	171	100	129	125	97	63	63	100	739	736	100	856	214	3	668	196	1	217	214	3	197	196	1	217	214	3	197	196	1	
	ハ幼稚園等	43	43	100	3	100	165	164	99	66	66	100	22	22	100	42	42	100	146	145	99	176	56	0	125	41	0	56	56	0	41	41	0	56	56	0	41	41	0	
7	ロ学校	734	728	99	0	0	1,006	1,003	100	170	170	100	220	216	98	196	191	97	122	122	100	1,159	812	0	842	653	0	812	812	0	653	653	0	812	812	0	653	653	0	
8	ロ図書館等	23	23	100	0	0	68	68	100	17	17	100	21	21	100	7	7	100	37	37	100	88	24	0	76	23	0	24	24	0	23	23	0	24	24	0	23	23	0	
	イ特殊浴場等	0	0	0	0	0	6	6	100	1	1	100	0	0	0	0	0	0	7	7	100	7	0	0	1	0	0	0	0	0	0	0	0	0	0	0	0	0	0	
9	ロ一般浴場	10	10	100	0	0	31	31	100	9	8	89	8	8	100	2	2	100	46	46	100	60	13	0	38	13	0	13	13	0	13	13	0	13	13	0	13	13	0	
10	ロ停車場	3	3	100	0	0	16	16	100	7	7	100	3	3	100	4	3	75	8	8	100	35	11	0	27	8	0	11	11	0	8	8	0	11	11	0	8	8	0	
11	ロ神社・寺院等	15	15	100	0	0	55	55	100	133	130	98	459	445	97	8	8	100	29	29	100	961	36	0	305	22	0	36	36	0	22	22	0	36	36	0	22	22	0	
	イ工場等	1,265	1,150	91	2	100	3,397	3,266	96	709	682	96	102	100	98	46	45	98	372	366	98	7,318	1,755	0	2,811	1,050	0	1,755	1,755	0	1,050	1,050	0	1,755	1,755	0	1,050	1,050	0	
12	ロレストラン等	0	0	0	0	0	4	4	100	1	1	100	0	0	0	0	0	0	1	1	100	1	0	0	1	0	0	0	0	0	0	0	0	0	0	0	0	0	0	
	イ駐車場等	2	2	100	0	0	125	123	98	0	0	7	7	100	5	5	100	37	37	100	529	66	0	229	38	0	66	66	0	38	38	0	66	66	0	38	38	0		
13	ロ航空機格納庫	0	0	0	0	0	6	5	83	0	0	0	0	0	0	0	0	0	1	1	100	6	1	0	1	0	0	1	1	0	0	0	0	0	0	0	0	0		
14	ロ倉庫	366	325	89	1	100	1,447	1,380	95	153	152	99	9	9	100	30	30	100	199	195	98	4,097	511	0	1,419	255	0	511	511	0	255	255	0	511	511	0	255	255	0	
15	ロ事務所等	450	446	99	4	100	1,112	1,104	99	372	370	99	652	640	98	252	245	97	645	639	99	5,374	932	0	1,998	554	0	932	932	0	554	554	0	932	932	0	554	554	0	
	イ複合用途（特定）	162	162	100	48	47	98	1,062	1,034	97	381	372	98	460	449	98	424	400	94	1,549	98	2,375	373	33	714	259	16	406	373	33	275	259	16	406	373	33	275	259	16	
16	ロ複合用途（一般）	25	24	96	0	0	177	173	98	82	77	94	69	66	96	104	104	100	122	118	97	1,102	77	0	187	39	0	77	77	0	39	39	0	77	77	0	39	39	0	
16の2	ロ地下街	0	0	0	0	0	0	0	0	0	0	0	0	0	0	0	0	0	0	0	0	0	0	0	0	0	0	0	0	0	0	0	0	0	0	0	0	0		
16の3	ロ準地下街	0	0	0	0	0	0	0	0	0	0	0	0	0	0	0	0	0	0	0	0	0	0	0	0	0	0	0	0	0	0	0	0	0	0	0	0	0		
17	ロ文化財	0	0	0	0	0	94	75	80	4	4	100	6	4	67	3	3	100	2	2	100	93	18	0	70	15	0	18	18	0	15	15	0	18	18	0	15	15	0	
18	ロアーケード	0	0	0	0	0	0	0	0	0	0	0	0	0	0	0	0	0	0	0	0	6	0	0	0	0	0	0	0	0	0	0	0	0	0	0	0	0		
合計	特定防火対象物	4,360	4,160	95	315	314	100	14,876	14,518	98	4,383	4,299	98	4,279	4,178	98	3,130	3,061	98	10,210	10,104	99	88,985	6,798	151	14,825	4,426	94	6,949	6,798	151	4,529	4,426	94	6,949	6,798	151	4,529	4,426	94
	特定防火対象物	1,255	1,222	97	281	280	100	5,978	5,860	98	2,034	2,001	98	2,548	2,488	98	1,649	1,595	97	8,423	8,339	99	10,625	1,876	151	5,176	1,459	94	2,027	1,876	151	1,653	1,459	94	2,027	1,876	151	1,653	1,459	94

（単位：件）（平成17年3月31日現在）

第12表 防火対象物定期点検報告制度実施状況

平成17年3月31日現在

	点検を要する 防火対象物数		点検基準適合 防火対象物数		認定要件適合 防火対象物数		点検報告件数		認定件数		不認定 件数		表示除去等 命令防火対 象物数		認定の取消件数			過料 通知 の件 数	
	第1号該当	第2号該当 複数 権原	第1号該当	第2号該当 複数 権原	第1号該当	第2号該当 複数 権原	第1号該当	第2号該当	第1号該当	第2号該当	第1号該当	第2号該当	第4号該当	第8号該当	第1号該当	第2号該当	第3号該当		
1	イ	43	0	1	0	4	0	0	13	0	0	24	1	12	0	0	0	0	0
	ロ	312	0	1	0	33	0	0	50	0	0	182	0	53	0	0	0	0	0
2	イ	0	0	0	0	0	0	0	0	0	0	0	0	0	0	0	0	0	0
	ロ	60	0	1	0	10	0	0	0	0	41	0	3	0	0	0	0	0	0
3	ハ	0	0	0	0	0	0	0	0	0	0	0	0	0	0	0	0	0	0
	イ	0	0	3	0	0	0	1	0	0	0	0	2	0	0	0	0	0	0
4	ロ	10	0	34	18	2	0	1	1	0	6	16	1	0	0	0	0	0	0
	イ	213	7	16	0	27	5	0	21	0	1	140	5	22	1	0	0	0	0
5	イ	76	2	112	0	17	1	26	0	25	0	38	60	23	15	0	0	0	0
	イ	43	0	3	0	14	0	1	0	3	0	33	2	5	0	0	0	0	0
6	ロ	11	2	4	0	4	2	2	0	0	9	3	0	1	0	0	0	0	0
	ハ	1	0	0	0	0	0	0	0	0	0	0	0	0	0	0	0	0	0
9	イ	0	0	0	0	0	0	0	0	0	0	0	0	0	0	0	0	0	0
16	イ	186	38	47	26	31	19	1	4	20	1	117	17	25	2	0	0	0	0
	16の2	0	0	0	0	0	0	0	0	0	0	0	0	0	0	0	0	0	0
合計	955	49	222	44	142	27	32	5	133	1	590	106	144	19	0	0	0	0	0



第13表 平成16年度消防設備士試験実施状況

			申請者	受験者	合格者	合格率
甲種	第1類	75	69	17	24.6%	
	第2類	18	16	3	18.8%	
	第3類	11	11	5	45.5%	
	第4類	88	75	13	17.3%	
	第5類	25	23	6	26.1%	
計			217	194	44	22.7%
乙種	第1類	19	18	3	16.7%	
	第2類	1	1	1	100.0%	
	第3類	2	2	0	0.0%	
	第4類	46	39	13	33.3%	
	第5類	7	5	2	40.0%	
	第6類	115	104	38	36.5%	
	第7類	22	22	10	45.5%	
計			212	191	67	35.1%
合計			429	385	111	28.8%

(試験実施日:平成16年8月10日)

第14表 平成16年度消防設備士免状交付等状況

	甲種						乙種							合計	
	第1類	第2類	第3類	第4類	第5類	計	第1類	第2類	第3類	第4類	第5類	第6類	第7類		計
新規交付	17	3	5	13	6	44	3	1	0	13	2	38	10	67	111
累計 (S35~H16)	876	90	133	2,127	177	3,403	255	38	35	497	64	1,662	1,620	4,171	7,574
書換	(この領域は表の枠外にあり、詳細は表の右側に記載されています)														2
															109
															2
再交付															13

第15表 平成16年度消防設備士法定講習実施状況

	講習日	会場		受講者数
消火設備講習	10月13日	山形国際交流プラザ	(山形市)	94
警報設備講習	10月8日	山形県消防学校	(三川町)	55
	10月14日	山形国際交流プラザ	(山形市)	114
避難器具・消火器講習	10月15日	山形国際交流プラザ	(山形市)	114
合計				377

# 第 4 章

## 救急業務の部

## 利用にあたって

この統計は、総務省消防庁の行なった平成17年度救急業務実施状況調をもとに集計したものです。

### 第2表関係

医療機関の区分は、次による（歯科病院、歯科診療所を除く）。以下の表においても同じ。

- 国立 開設者が国等であるもの
- 公立 開設者が県・市町村等であるもの
- 公的 開設者が国民健康保険組合、日本赤十字社等であるもの

### 第4表関係

時間別内訳は、覚知時刻による分類である。

### 第5表関係

医療機関の区分は、傷病者を収容した最終の医療機関による。

### 第7表関係

- 新生児 生後28日未満の者
- 乳幼児 生後28日以上7歳未満の者
- 少年 満7歳以上18歳未満の者
- 成人 満18歳以上65歳未満の者
- 老人 満65歳以上の者

### 第8表関係

障害程度は、初診時の医師の所見で次の区分による（医師所見のないその他の場所への搬送人員は、区別されない）。

- 死亡 初診時において、死亡が確認されたもの
- 重症 3週間の入院加療を必要とするもの以上のもの
- 中等症 重症又は軽症以外のもの
- 軽症 入院加療を必要としないもの

### 第9表関係

本表は、傷病者を医療機関へ収容するまでの間に行なった処置件数である（1人の傷病者に2以上の処置を行なう場合、それぞれ計上するため、対象人員と処置件数は一致しない）。

### 第10表関係

本表は、覚知から現場到着までに要した時間区分ごとの出場件数である。

### 第11表関係

本表は、救急隊の出場時から収容医療機関の医師に引き渡した時まで要した時間区分ごとの搬送人員である。

#### 第 12 表関係

- ① 拒否 酒気を帯びていない傷病者で、本人又は関係者が搬送を拒否したもの
- ② 酩酊 酒気を帯びている傷病者で、本人又は関係者（警察官を含む）が搬送を拒否したもの
- ③ 現場処置 現場において応急処置を行い、搬送しなかったもの

#### 第 13 表関係

転送とは、1つの医療機関で収容されなかった（応急処置のため立ち寄った場合を含む）ため、他の医療機関へ搬送するもので、転送回数「0回」とは、最初の医療機関で収容された場合をいい、同じく「1回」とは、2箇所目の医療機関で収容された場合をいう。

#### 第 18 表関係

傷病者を2以上の医療機関に転送した場合、それぞれの転送理由で区分し又1件の事故で2名以上転送した場合は、それぞれ計上している。

# 救急の概況

## 1 救急業務体制

救急業務実施市町村数は平成17年4月1日現在44市町村で、市町村数及び県人口の100%がカバーされている。なお、消防非常備である山辺町及び中山町は山形市に救急業務を委託している。

また救急自動車は67台配備されており、18,192人につき1台配備されていることになる。

## 2 救急出場件数及び搬送人員の状況

平成16年中における県内の救急業務実施状況は、救急出場件数が36,812件、搬送人員が35,448人であり、これを前年と比べると救急出場件数が1,663件(4.7%)、搬送人員が1,537人(4.3%)増加している。これは県下で1日平均101件、14分に1回の割合で救急隊が出場したことになり、県民の34人に1人が救急隊によって搬送されたことになる(第3表参照)。

なお、救急出場件数及び搬送人員の年別推移は下表に示すとおりである。

救急活動状況の推移

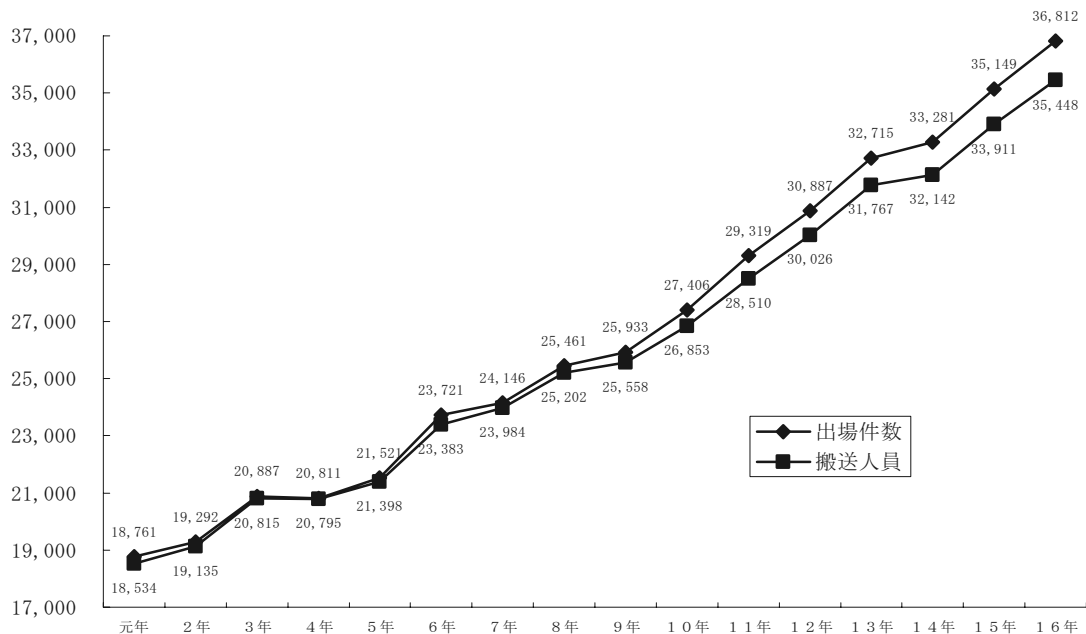

### 3 事故種別出場件数の状況

救急出場件数 36,812 件を事故種別に見ると、急病が 22,691 件 (61.6%) と過半数を占め、次いで一般負傷が 4,552 件 (12.4%)、交通事故が 3,924 件 (10.7%) となっている (第 3 表参照)。

### 4 傷病程度別搬送人員の状況

搬送人員 35,448 人を傷病程度別に見ると、軽症が最も多く、14,645 人 (41.3%)、次いで中等症 14,581 人 (41.1%)、重症 5,260 人 (14.8%) となっている (第 8 表参照)。

### 5 救急隊員の行なった応急処置の状況

搬送人員 35,448 人に対して救急隊員が応急処置を行なった件数は 33,962 件であり、その内容は酸素吸入 (9,454 件) が最も多く、次いで固定 (3,961 件)、保温 (3,162 件) の順となっている (第 9 表参照)。

### 6 収容所要時間別搬送人員状況

搬送人員 35,448 人を救急隊の出場から医療機関に収容するまでに要した時間別に見ると 20 分以上 30 分未満が 14,512 人 (40.9%) と最も多く、次いで 30 分以上 60 分未満が 11,966 人 (33.8%)、10 分以上 20 分未満が 7,840 人 (22.1%) となっている (第 11 表参照)。

第1表 救急体制等

平成17年4月1日現在

消防本部名	救急隊数		救急自動車数				救急隊員数			消防職員のうち救急隊員の資格を有する職員数 (令44条3項)				
	区分	計	1年未満	1年以上5年未満	5年以上	計	専任	兼任	任数	計	救急I課程救急I課程修了者			救急II課程標準課程修了者
											救急I課程修了者	救急II課程標準課程修了者	救急II課程修了者	救急I課程修了者
山形市	5	6	0	3	3	80	35	45	169	21	35	87	26	
上山市	2	2	0	1	1	46	0	46	46	6	20	12	8	
天童市	3	3	0	1	2	40	6	34	46	3	18	17	8	
西村山広域	5	6	1	1	4	92	0	92	115	23	63	20	9	
村山市	2	3	0	1	2	25	0	25	37	9	9	12	7	
東根市	2	3	0	0	3	35	5	30	45	15	11	13	6	
尾花沢市	2	3	0	1	2	41	0	41	41	3	23	9	6	
最上広域	6	7	0	2	5	93	0	93	130	21	58	40	11	
米沢市	4	4	0	1	3	60	18	42	74	12	23	28	11	
南陽市	2	2	0	0	2	39	0	39	44	4	23	11	6	
高島町	2	2	0	1	1	30	2	28	36	2	20	9	5	
川西市	2	2	0	1	1	28	0	28	34	3	18	8	5	
西置賜	5	6	1	1	4	72	0	72	99	21	40	25	13	
鶴岡地区	6	7	0	2	5	69	10	59	157	14	43	83	17	
酒田地区	10	11	1	5	5	133	18	115	202	34	90	57	21	
合計	58	67	3	21	43	883	94	789	1,275	191	494	431	159	

第2表 医療機関数

平成17年4月1日現在

消防本部名	救急告示医療機関				その他				医療機関				計	
	区分	国立	公立	計	国立	公立	計	計	公立	国立	計	私的		計
												公的	私的	
山形市	1	2	0	9	4	6	290	8	268	5	8	12	268	299
上山市	0	0	1	1	0	1	23	1	21	0	1	0	21	24
天童市	0	1	0	3	0	0	45	1	44	0	1	0	44	48
西村山広域	0	4	0	4	0	0	53	2	51	0	4	0	51	57
村山市	0	0	0	0	0	1	13	0	12	0	1	0	12	13
東根市	0	1	0	1	0	0	28	1	26	0	1	1	26	29
尾花沢市	0	0	0	0	0	1	11	1	9	0	1	0	9	11
最上広域	0	4	0	5	3	4	45	1	37	3	8	0	37	50
米沢市	0	1	0	3	0	4	60	1	55	0	5	0	55	63
南陽市	0	0	1	1	0	1	29	1	27	0	1	0	27	29
高島町	0	1	0	1	0	0	8	0	8	0	1	0	8	9
川西市	0	1	0	1	0	2	6	1	3	0	3	0	3	7
西置賜	0	2	0	2	0	7	45	0	38	0	9	0	38	47
鶴岡地区	0	1	0	3	0	9	123	3	108	0	10	3	108	126
酒田地区	0	3	0	5	0	10	135	0	122	0	13	0	122	140
合計	1	21	2	38	7	46	914	24	829	8	67	10	38	952

第3表 救急出場件数及び搬送人員

平成16年1月1日～平成16年12月31日

区分	救急出場件数											搬送人員																
	計	火災	自然災害	水難	交通事故	労働災害	運動競技	一般負傷	加害	自損	急病	転院	医師	資機材	その他	計	火災	自然災害	水難	交通事故	労働災害	運動競技	一般負傷	加害	自損	急病	その他	
消防本部																												
山形市	7,568	76	2	0	880	87	50	902	41	113	4,604	736	0	0	77	7,223	13	0	0	959	91	50	869	36	88	4,380	737	
上山市	1,355	1	0	0	109	5	8	138	2	11	756	311	2	0	22	1,326	1	0	0	132	5	7	133	1	8	723	316	
天童市	1,791	4	0	0	211	20	24	191	12	26	1,073	208	0	0	22	1,726	4	0	0	242	20	24	181	12	20	1,013	210	
西村山広域	2,569	5	1	1	278	17	13	316	3	30	1,484	413	0	0	8	2,432	7	1	0	362	16	13	286	3	19	1,312	413	
村山市	688	1	0	0	95	5	5	114	1	7	415	45	0	0	0	697	1	0	0	118	5	5	112	1	6	404	45	
東根市	1,139	2	0	0	136	16	5	144	3	17	672	135	0	0	9	1,147	2	0	0	183	16	5	142	3	12	645	139	
尾花沢市	1,029	3	0	1	117	9	8	119	2	15	614	138	1	0	2	1,032	3	0	1	153	8	9	116	1	12	591	138	
最上広域	2,394	2	0	2	273	26	19	271	7	43	1,437	301	0	0	13	2,356	3	0	2	338	27	20	258	8	30	1,364	306	
米沢市	2,967	57	6	0	341	33	21	415	18	39	1,769	257	0	1	10	2,829	15	7	0	380	33	21	401	16	28	1,666	262	
南陽市	1,218	1	0	0	145	9	10	155	7	18	731	140	0	0	2	1,224	1	0	0	190	9	11	148	9	14	703	139	
高島町	890	1	0	0	97	8	6	107	3	10	567	78	0	0	13	881	1	0	0	122	7	6	103	3	5	556	78	
川西町	693	1	0	2	69	2	7	80	0	12	441	78	0	0	1	699	1	0	3	99	3	8	74	0	8	426	77	
西置賜	2,072	5	0	1	202	18	11	273	7	30	1,311	209	0	0	5	1,936	3	0	0	245	17	11	241	6	16	1,187	210	
鶴岡地区	5,036	9	2	12	477	38	32	651	12	80	3,225	440	0	0	58	4,828	7	2	10	571	43	32	613	12	44	3,050	444	
酒田地区	5,403	14	2	9	494	51	33	676	29	83	3,592	388	0	0	32	5,112	6	4	3	546	47	33	636	27	46	3,376	388	
合	36,812	182	13	28	3,924	344	252	4,552	147	534	22,691	3,877	3	1	264	35,448	68	14	19	4,640	347	255	4,313	138	356	21,396	3,902	

第4表 時間帯別救急出場件数及び搬送人員

平成16年1月1日～平成16年12月31日

区分	救急出場件数											搬送人員															
	計	火災	自然災害	水難	交通事故	労働災害	運動競技	一般負傷	加害	自損	急病	転院	医師	資機材	その他	計	火災	自然災害	水難	交通事故	労働災害	運動競技	一般負傷	加害	自損	急病	その他
時間帯	36,812	182	13	28	3,924	344	252	4,552	147	534	22,691	3,877	3	1	264	35,448	68	14	19	4,640	347	255	4,313	138	356	21,396	3,902
0～2	1,497	5	1	0	120	0	0	180	21	18	1,076	53	0	0	23	1,432	2	1	0	144	0	0	169	21	13	1,027	55
2～4	1,118	9	1	0	80	4	0	90	20	17	849	35	0	0	13	1,042	8	2	0	85	4	0	81	17	13	795	37
4～6	1,256	10	0	0	75	2	0	102	11	26	981	31	0	0	18	1,173	6	0	0	74	2	0	98	11	15	931	36
6～8	2,612	8	1	2	279	14	2	302	9	55	1,851	66	2	0	21	2,462	0	0	0	329	13	2	287	8	30	1,726	67
8～10	4,393	26	3	3	465	61	17	579	6	47	2,696	473	0	1	16	4,302	9	6	1	577	66	16	560	5	35	2,555	472
10～12	4,525	13	2	0	490	72	76	611	5	64	2,316	853	0	0	23	4,425	4	2	0	613	70	77	592	4	35	2,172	856
12～14	4,108	23	0	4	395	45	47	530	5	45	2,282	711	0	0	21	3,969	12	0	4	460	47	50	485	5	35	2,158	713
14～16	3,982	22	1	6	526	64	53	530	5	48	2,177	529	0	0	21	3,885	5	1	5	619	65	53	505	4	34	2,067	527
16～18	4,011	21	1	6	608	46	19	489	9	62	2,182	543	0	0	25	3,912	4	1	4	725	44	19	470	9	39	2,051	546
18～20	3,987	14	2	5	463	16	22	492	10	82	2,538	305	1	0	37	3,801	8	0	3	532	16	22	458	10	49	2,396	307
20～22	3,255	13	1	1	264	14	15	403	21	35	2,287	179	0	0	22	3,109	4	1	1	304	14	15	386	20	28	2,152	184
22～24	2,068	18	0	1	159	6	1	244	25	35	1,456	99	0	0	24	1,936	6	0	1	178	6	1	222	24	30	1,366	102



第5表 医療機関別搬送人員

平成16年1月1日～平成16年12月31日

消防本部名	救急告示医療機関			その他の医療機関			計	その他の医療機関			計	その他の場所	計	
	国立	公立	公的	私立	公立	公的		私立	公立	公的				私立
山形市	1,278 (2)	3,821 (23)	1,214 (0)	797 (47)	0 (0)	7,110 (72)	34 (4)	0 (0)	0 (0)	52 (7)	20 (1)	106 (12)	7 (2)	7,233 (86)
上山市	460 (460)	313 (313)	28 (28)	407 (101)	0 (0)	1,208 (902)	2 (2)	0 (0)	0 (0)	17 (7)	95 (3)	116 (12)	2 (1)	1,326 (915)
天童市	49 (49)	862 (645)	292 (292)	488 (59)	0 (0)	1,691 (1,045)	5 (5)	0 (0)	0 (0)	19 (10)	11 (3)	35 (18)	0 (0)	1,726 (1,063)
西村山広域	65 (65)	2,212 (219)	100 (100)	14 (14)	0 (0)	2,391 (398)	5 (5)	0 (0)	0 (0)	14 (4)	22 (0)	41 (9)	0 (0)	2,432 (407)
村山市	5 (5)	662 (662)	0 (0)	19 (19)	0 (0)	686 (686)	0 (0)	1 (1)	0 (0)	5 (5)	5 (2)	11 (8)	0 (0)	697 (694)
東根市	20 (20)	1,062 (286)	36 (36)	6 (6)	0 (0)	1,124 (348)	4 (4)	0 (0)	0 (0)	11 (10)	8 (0)	23 (14)	0 (0)	1,147 (362)
尾花沢市	20 (20)	901 (901)	21 (21)	15 (15)	0 (0)	957 (957)	2 (2)	32 (1)	0 (0)	30 (5)	11 (0)	75 (8)	0 (0)	1,032 (965)
最上広域	7 (7)	2,130 (30)	6 (6)	174 (12)	0 (0)	2,317 (55)	1 (1)	2 (0)	1 (1)	21 (0)	14 (0)	39 (2)	0 (0)	2,356 (57)
米沢市	20 (20)	1,634 (50)	4 (4)	1,122 (1)	0 (0)	2,780 (75)	19 (0)	0 (0)	0 (0)	5 (4)	13 (0)	37 (4)	12 (11)	2,829 (90)
南陽市	6 (6)	1,183 (1,183)	2 (2)	6 (6)	0 (0)	1,197 (1,197)	0 (0)	19 (0)	0 (0)	7 (0)	1 (0)	27 (0)	0 (0)	1,224 (1,197)
高皇町	14 (14)	732 (269)	4 (4)	117 (117)	0 (0)	867 (404)	1 (1)	0 (0)	0 (0)	7 (7)	5 (2)	13 (10)	1 (1)	881 (415)
川西市	11 (11)	621 (44)	2 (2)	50 (50)	0 (0)	684 (107)	8 (8)	0 (0)	0 (0)	7 (7)	0 (0)	15 (15)	0 (0)	699 (122)
西置賜	19 (19)	1,896 (1,458)	1 (1)	4 (4)	0 (0)	1,920 (1,482)	0 (0)	10 (0)	0 (0)	0 (0)	6 (0)	16 (0)	0 (0)	1,936 (1,482)
鶴岡地区	2 (2)	3,937 (90)	5 (5)	691 (70)	0 (0)	4,635 (167)	0 (0)	23 (0)	0 (0)	109 (0)	61 (5)	193 (5)	0 (0)	4,828 (172)
酒田地区	9 (9)	4,146 (119)	1 (1)	808 (28)	0 (0)	4,964 (157)	0 (0)	4 (4)	0 (0)	111 (3)	30 (2)	145 (9)	3 (1)	5,112 (167)
合計	1,985 (709)	26,112 (6,292)	1,716 (502)	4,718 (549)	0 (0)	34,531 (8,052)	81 (32)	93 (6)	1 (1)	415 (69)	302 (18)	892 (126)	25 (16)	35,448 (8,194)

※ 下段( )は、管外搬送で内数

第6表 事故種別医療機関別搬送人員(1)

消防本部 事故種別等		山形市		上山市		天童市		西村山		域																																
		急	交通	急	交通	急	交通	急	交通	急	交通																															
開設者別	計	管外	管外	管外	管外	管外	管外	管外	管外	管外	管外																															
		病	事故	病	事故	病	事故	病	事故	病	事故																															
		1,278	2	269	41	460	29	49	14	1	1																															
救急告示医療機関	国立	663	0	216	0	213	0	186	2	1,278	2	269	41	460	29	49	14	1	1	1	1	49	49	65																		
	公立	2,487	5	462	2	406	2	516	14	3,621	23	178	3	12	120	313	564	371	86	81	54	47	158	146	862	645	1,296	67	359	8	273	3	344	141	2,312	219						
	公立	695	0	202	0	143	0	174	0	1,214	0	695	0	202	0	174	0	1,214	0	162	34	34	36	60	60	292	292	30	30	1	7	7	62	62	100	100						
	計	4,321	19	950	2	865	8	974	43	7,110	72	1,339	490	318	47	249	44	488	293	2,884	874	984	599	239	115	181	88	287	243	1,691	1,691	1,284	120	361	10	282	12	459	256	2,391	398	
その他	国立	17	0	1	0	0	0	16	4	34	4	0	0	0	0	2	2	2	2	5	5	0	0	0	0	0	0	0	5	5	1	1	0	0	1	1	3	3	5	5		
	公立	0	0	0	0	0	0	0	0	0	0	0	0	0	0	0	0	0	0	0	0	0	0	0	0	0	0	0	0	0	0	0	0	0	0	0	0	0	0	0	0	0
	公立	0	0	0	0	0	0	0	0	0	0	0	0	0	0	0	0	0	0	0	0	0	0	0	0	0	0	0	0	0	0	0	0	0	0	0	0	0	0	0	0	0
	計	0	0	0	0	0	0	0	0	0	0	0	0	0	0	0	0	0	0	0	0	0	0	0	0	0	0	0	0	0	0	0	0	0	0	0	0	0	0	0	0	0
計	国立	680	0	217	0	213	0	202	6	1,312	6	269	269	41	41	29	123	123	462	462	34	34	0	0	0	0	0	0	0	0	0	0	0	0	0	0	0	0	0	0	0	
	公立	2,487	5	462	2	406	2	516	14	3,621	23	179	178	3	3	12	121	120	315	313	564	371	86	81	54	47	158	146	862	645	1,296	67	359	8	273	3	344	141	2,312	219		
	公立	695	0	202	0	143	0	174	0	1,214	0	695	0	202	0	143	0	174	0	1,214	0	162	34	34	36	60	60	292	292	30	30	1	7	7	62	62	100	100				
	計	4,321	19	950	2	865	8	974	43	7,110	72	1,339	498	333	48	275	44	498	296	2,910	886	1,015	613	242	117	181	88	290	245	1,796	1,691	1,284	121	362	10	286	13	472	263	2,401	407	
その他の場所	計	0	0	0	0	0	0	0	0	0	0	0	0	0	0	0	0	0	0	0	0	0	0	0	0	0	0	0	0	0	0	0	0	0	0	0	0	0	0	0	0	
	計	4,380	19	959	2	869	8	1,015	57	7,220	86	1,604	498	334	48	275	44	499	297	2,912	887	1,013	613	242	117	181	88	290	245	1,796	1,691	1,284	121	362	10	286	13	472	263	2,401	407	
合計	計	4,380	19	959	2	869	8	1,015	57	7,220	86	1,604	498	334	48	275	44	499	297	2,912	887	1,013	613	242	117	181	88	290	245	1,796	1,691	1,284	121	362	10	286	13	472	263	2,401	407	

平成16年1月1日～平成16年12月31日







第7表 年齢別搬送人員（1）

平成16年1月1日～平成16年12月31日

消防本部名	事故種別		火災	自然災害	水難	交通事故	労働災害	運動競技	一般負傷	加害	自損	急病	その他	計
	区分													
山形市	新乳児 年少 成人 計	生	0	0	0	0	0	0	1	0	0	0	17	18
		幼	0	0	0	34	0	0	65	0	0	160	32	291
		人	2	0	0	89	0	32	40	6	4	113	21	307
		人	7	0	0	609	81	17	298	25	73	1,556	299	2,965
		人	4	0	0	227	10	1	465	5	11	2,551	368	3,642
	計		13	0	0	959	91	50	869	36	88	4,380	737	7,223
上市	新乳児 年少 成人 計	生	0	0	0	0	0	0	0	0	0	1	1	2
		幼	0	0	0	3	0	0	10	0	0	27	1	41
		人	0	0	0	11	0	6	3	0	0	13	8	41
		人	0	0	0	87	5	1	49	1	7	220	76	446
		人	1	0	0	31	0	0	71	0	1	462	230	796
	計		1	0	0	132	5	7	133	1	8	723	316	1,326
天童市	新乳児 年少 成人 計	生	0	0	0	0	0	0	0	0	0	2	3	5
		幼	0	0	0	14	0	0	14	0	0	41	6	75
		人	0	0	0	25	0	11	7	0	1	13	2	59
		人	3	0	0	146	20	13	61	11	17	368	62	701
		人	1	0	0	57	0	0	99	1	2	589	137	886
	計		4	0	0	242	20	24	181	12	20	1,013	210	1,726
西村山広域村	新乳児 年少 成人 計	生	0	0	0	0	0	0	0	0	0	1	10	11
		幼	0	0	0	23	0	0	8	0	0	48	6	85
		人	0	0	0	39	0	9	10	0	1	26	9	94
		人	5	0	0	184	13	4	70	3	11	377	120	787
		人	2	1	0	116	3	0	198	0	7	860	268	1,455
	計		7	1	0	362	16	13	286	3	19	1,312	413	2,432
山形市東根	新乳児 年少 成人 計	生	0	0	0	0	0	0	0	0	0	0	0	0
		幼	0	0	0	12	0	0	6	0	0	8	0	26
		人	0	0	0	9	0	4	3	0	0	4	0	20
		人	0	0	0	53	5	1	26	0	3	115	17	220
		人	1	0	0	44	0	0	77	1	3	277	28	431
	計		1	0	0	118	5	5	112	1	6	404	45	697
尾花沢市	新乳児 年少 成人 計	生	0	0	0	0	0	0	0	0	0	0	0	0
		幼	0	0	0	4	0	0	10	0	0	23	0	37
		人	0	0	1	18	0	2	5	0	0	6	2	34
		人	2	0	0	90	8	7	33	1	8	175	33	357
		人	1	0	0	41	0	0	68	0	4	387	103	604
	計		3	0	1	153	8	9	116	1	12	591	138	1,032
最上広域米沢市	新乳児 年少 成人 計	生	0	0	0	0	0	0	0	0	0	0	5	5
		幼	0	0	0	11	0	0	9	0	0	42	5	67
		人	0	0	0	16	0	14	15	0	2	20	4	71
		人	0	0	0	223	23	6	94	6	20	419	105	896
		人	3	0	2	88	4	0	140	2	8	883	187	1,317
	計		3	0	2	338	27	20	258	8	30	1,364	306	2,356
米沢市	新乳児 年少 成人 計	生	0	0	0	0	0	0	0	0	0	5	12	17
		幼	0	0	0	15	0	0	23	0	0	54	8	100
		人	0	0	0	52	0	11	17	1	2	33	5	121
		人	10	2	0	234	32	10	142	15	23	558	104	1,130
		人	5	5	0	79	1	0	219	0	3	1,016	133	1,461
	計		15	7	0	380	33	21	401	16	28	1,666	262	2,829

第7表 年齢別搬送人員（2）

平成16年1月1日～平成16年12月31日

消防本部名	事故種別		火災	自然災害	水難	交通事故	労働災害	運動競技	一般負傷	加害	自損	急病	その他	計
	区分													
南陽市	新生乳少成老	児	0	0	0	0	0	0	0	0	0	2	1	3
		幼	0	0	0	10	0	0	8	0	0	39	0	57
		年	0	0	0	16	0	8	5	0	0	9	3	41
		人	1	0	0	116	8	3	44	6	11	232	38	459
		人	0	0	0	48	1	0	91	3	3	421	97	664
	計		1	0	0	190	9	11	148	9	14	703	139	1,224
高島町	新生乳少成老	児	0	0	0	0	0	0	0	0	0	0	1	1
		幼	0	0	0	6	0	0	9	0	0	14	2	31
		年	0	0	0	8	0	4	3	0	3	4	2	24
		人	1	0	0	73	7	2	26	2	2	146	36	295
		人	0	0	0	35	0	0	65	1	0	392	37	530
	計		1	0	0	122	7	6	103	3	5	556	78	881
川西市	新生乳少成老	児	0	0	0	0	0	0	0	0	0	0	2	2
		幼	0	0	0	4	0	0	2	0	0	13	7	26
		年	0	0	0	12	0	6	2	0	0	2	0	22
		人	0	0	3	62	3	2	21	0	7	132	27	257
		人	1	0	0	21	0	0	49	0	1	279	41	392
	計		1	0	3	99	3	8	74	0	8	426	77	699
西置賜区	新生乳少成老	児	0	0	0	0	0	0	0	0	0	0	0	0
		幼	0	0	0	8	0	0	3	0	0	34	2	47
		年	0	0	0	20	0	1	16	0	1	12	0	50
		人	0	0	0	151	16	10	70	5	10	314	57	633
		人	3	0	0	66	1	0	152	1	5	827	151	1,206
	計		3	0	0	245	17	11	241	6	16	1,187	210	1,936
鶴岡地区	新生乳少成老	児	0	0	0	0	0	0	1	0	0	0	18	19
		幼	0	1	1	11	0	0	39	0	0	103	12	167
		年	0	1	0	47	0	19	26	0	2	46	5	146
		人	4	0	7	351	39	13	172	12	29	774	125	1,526
		人	3	0	2	162	4	0	375	0	13	2,127	284	2,970
	計		7	2	10	571	43	32	613	12	44	3,050	444	4,828
酒田地区	新生乳少成老	児	0	0	0	0	0	0	1	0	0	2	6	9
		幼	0	0	0	21	0	0	30	1	0	116	14	182
		年	0	2	2	46	0	20	18	1	1	58	5	153
		人	2	1	0	323	42	11	163	20	29	951	120	1,662
		人	4	1	1	156	5	2	424	5	16	2,249	243	3,106
	計		6	4	3	546	47	33	636	27	46	3,376	388	5,112
合計	新生乳少成老	児	0	0	0	0	0	0	3	0	0	13	78	94
		幼	0	1	1	182	0	0	250	1	0	747	97	1,279
		年	2	3	3	421	0	149	174	8	19	369	70	1,218
		人	36	3	10	2,817	317	103	1,325	110	258	6,537	1,276	12,792
		人	30	7	5	1,220	30	3	2,561	19	79	13,730	2,381	20,065
	計		68	14	19	4,640	347	255	4,313	138	356	21,396	3,902	35,448

第7表 年齢別搬送人員（3）（過去10年間の搬送人員）

各年1月1日～12月31日

	7		8		9		10		11		12		13		14		15		16	
	人員	%	人員	%	人員	%	人員	%	人員	%	人員	%	人員	%	人員	%	人員	%	人員	%
新生児	87	0.4%	107	0.4%	90	0.4%	86	0.3%	125	0.4%	119	0.4%	109	0.3%	119	0.4%	115	0.3%	94	0.3%
乳幼児	1,039	4.3%	1,093	4.3%	1,067	4.2%	1,195	4.5%	1,203	4.2%	1,260	4.2%	1,336	4.2%	1,326	4.1%	1,322	3.9%	1,279	3.6%
少年	1,217	5.1%	1,322	5.2%	1,259	4.9%	1,179	4.4%	1,184	4.2%	1,302	4.3%	1,308	4.1%	1,187	3.7%	1,332	3.9%	1,218	3.4%
成人	10,994	45.8%	11,202	44.4%	11,170	43.7%	11,484	42.8%	11,711	41.1%	12,064	40.2%	12,389	39.0%	11,989	37.3%	12,197	36.0%	12,792	36.1%
老人	10,647	44.4%	11,478	45.5%	11,972	46.8%	12,909	48.1%	14,287	50.1%	15,281	50.9%	16,625	52.3%	17,521	54.5%	18,945	55.9%	20,065	56.6%
計	23,984	100.0%	25,202	100.0%	25,558	100.0%	26,853	100.0%	28,510	100.0%	30,026	100.0%	31,767	100.0%	32,142	100.0%	33,911	100.0%	35,448	100.0%



第8表 傷病程度別搬送人員（1）

平成16年1月1日～平成16年12月31日

消防本部名	事故種別		火災	自然災害	水難	交通事故	労働災害	運動競技	一般負傷	加害	自損	急病	その他	計
	死重	等												
山形市	死	亡	0	0	0	6	1	0	17	0	10	129	2	165
	重	症	0	0	0	41	10	1	85	0	15	521	194	867
	中	等	11	0	0	238	41	19	364	7	45	2,182	500	3,407
	軽	症	2	0	0	674	39	30	403	29	18	1,548	41	2,784
	計		13	0	0	959	91	50	869	36	88	4,380	737	7,223
上山市	死	亡	0	0	0	3	0	0	3	0	5	22	1	34
	重	症	1	0	0	16	2	1	20	0	1	160	129	330
	中	等	0	0	0	26	1	1	49	0	1	301	158	537
	軽	症	0	0	0	87	2	5	61	1	1	240	28	425
	計		1	0	0	132	5	7	133	1	8	723	316	1,326
天童市	死	亡	0	0	0	4	1	0	8	0	2	28	4	47
	重	症	1	0	0	22	3	1	48	0	6	267	101	449
	中	等	2	0	0	48	8	5	45	2	6	367	80	563
	軽	症	1	0	0	168	8	18	80	10	6	351	25	667
	計		4	0	0	242	20	24	181	12	20	1,013	210	1,726
西村山広域村	死	亡	0	1	0	6	0	0	6	0	5	61	1	80
	重	症	1	0	0	22	5	1	65	0	5	311	228	638
	中	等	1	0	0	63	4	1	88	1	6	459	162	785
	軽	症	5	0	0	271	7	11	127	2	3	481	22	929
	計		7	1	0	362	16	13	286	3	19	1,312	413	2,432
山田市	死	亡	0	0	0	2	0	0	6	0	1	20	1	30
	重	症	0	0	0	7	1	0	28	0	2	80	12	130
	中	等	1	0	0	24	2	3	39	0	2	151	26	248
	軽	症	0	0	0	85	2	2	39	1	1	153	6	289
	計		1	0	0	118	5	5	112	1	6	404	45	697
東根市	死	亡	0	0	0	5	0	0	3	0	0	31	2	41
	重	症	1	0	0	19	7	2	25	0	4	111	58	227
	中	等	0	0	0	25	4	0	40	0	5	252	59	385
	軽	症	1	0	0	134	5	3	74	3	3	251	20	494
	計		2	0	0	183	16	5	142	3	12	645	139	1,147
尾花沢市	死	亡	0	0	0	4	0	0	3	0	2	18	0	27
	重	症	1	0	0	13	3	1	25	0	1	107	40	191
	中	等	0	0	1	28	3	4	33	0	8	240	72	389
	軽	症	2	0	0	108	2	4	55	1	1	226	26	425
	計		3	0	1	153	8	9	116	1	12	591	138	1,032
最上広域市	死	亡	0	0	2	6	1	0	5	0	17	95	3	129
	重	症	2	0	0	39	13	0	57	1	5	324	161	602
	中	等	0	0	0	65	12	4	83	2	5	480	120	771
	軽	症	1	0	0	228	1	16	113	5	3	465	22	854
	計		3	0	2	338	27	20	258	8	30	1,364	306	2,356
米沢市	死	亡	0	0	0	4	1	0	4	0	0	15	0	24
	重	症	0	1	0	19	2	1	31	0	1	132	90	277
	中	等	8	5	0	72	17	8	169	5	18	731	151	1,184
	軽	症	7	1	0	285	13	12	197	11	9	788	21	1,344
	計		15	7	0	380	33	21	401	16	28	1,666	262	2,829

第8表 傷病程度別搬送人員（2）

平成16年1月1日～平成16年12月31日

消防本部名	事故種別		火災	自然災害	水難	交通事故	労働災害	運動競技	一般負傷	加害	自損	急病	その他	計
	区分													
南陽市	死亡	亡症	0	0	0	1	0	0	2	0	2	26	0	31
	重等	症	0	0	0	9	2	0	8	0	2	85	34	140
	中	症	0	0	0	31	2	3	54	1	7	291	83	472
	軽	症	1	0	0	149	5	8	84	8	3	301	22	581
	計		1	0	0	190	9	11	148	9	14	703	139	1,224
高島町	死亡	亡症	0	0	0	0	0	0	1	0	0	24	0	25
	重等	症	0	0	0	7	2	0	6	0	1	68	21	105
	中	症	1	0	0	29	2	4	55	1	4	347	55	498
	軽	症	0	0	0	86	3	2	41	2	0	117	2	253
	計		1	0	0	122	7	6	103	3	5	556	78	881
川西市	死亡	亡症	0	0	1	1	0	0	0	0	0	19	1	22
	重等	症	0	0	0	1	0	0	5	0	3	51	39	99
	中	症	1	0	0	14	1	0	30	0	5	185	31	267
	軽	症	0	0	2	83	2	8	39	0	0	171	6	311
	計		1	0	3	99	3	8	74	0	8	426	77	699
西置賜	死亡	亡症	0	0	0	5	1	0	6	0	3	38	1	54
	重等	症	0	0	0	17	2	1	42	0	6	196	87	351
	中	症	1	0	0	58	12	3	94	3	6	589	108	874
	軽	症	2	0	0	165	2	7	99	3	1	364	14	657
	計		3	0	0	245	17	11	241	6	16	1,187	210	1,936
鶴岡地区	死亡	亡症	0	0	4	4	1	0	13	1	10	78	5	116
	重等	症	3	0	0	37	7	2	83	0	10	257	55	454
	中	症	2	0	4	79	10	11	160	4	13	1,339	331	1,953
	軽	症	2	2	2	451	25	19	357	7	11	1,376	53	2,305
	計		7	2	10	571	43	32	613	12	44	3,050	444	4,828
酒田地区	死亡	亡症	0	0	1	5	1	0	21	0	10	97	2	137
	重等	症	1	0	0	33	10	0	47	1	6	230	72	400
	中	症	4	0	1	118	22	10	240	4	15	1,584	250	2,248
	軽	症	1	4	1	390	14	23	328	22	15	1,465	64	2,327
	計		6	4	3	546	47	33	636	27	46	3,376	388	5,112
合計	死亡	亡症	0	1	8	56	7	0	98	1	67	701	23	962
	重等	症	11	1	0	302	69	11	575	2	68	2,900	1,321	5,260
	中	症	32	5	6	918	141	76	1,543	30	146	9,498	2,186	14,581
	軽	症	25	7	5	3,364	130	168	2,097	105	75	8,297	372	14,645
	計		68	14	19	4,640	347	255	4,313	138	356	21,396	3,902	35,448

第9表 救急隊員の行なった応急処置件数（1）

平成16年1月1日～平成16年12月31日

消防本部名	処置		応対 急象 処人 置員	止 血	固 定	人工呼 吸	心 マ ッ サ ー ジ	心 肺 蘇 生	酸 素 吸 入	気 道 確 保	保 温	被 覆	在法 宅継 療続	計
	区分													
山形市	急交	病通	4,366	58	12	35	0	176	1,644	323	57	43	59	2,407
	一般	負傷	934	217	376	2	0	7	114	10	16	272	0	1,014
	その他		857	216	196	1	0	22	117	39	18	251	1	861
	計		857	216	196	1	0	22	117	39	18	251	1	861
上山市	急交	病通	720	11	5	8	1	23	309	67	14	5	4	447
	一般	負傷	126	10	87	0	0	3	27	4	3	25	0	159
	その他		131	22	35	0	0	4	27	4	3	32	0	127
	計		131	22	35	0	0	4	27	4	3	32	0	127
天童市	急交	病通	1,108	65	162	8	1	34	390	79	23	94	4	860
	一般	負傷	999	3	2	3	0	32	406	61	25	2	9	543
	その他		224	42	135	2	0	1	32	3	8	64	0	287
	計		172	36	26	1	0	11	32	15	6	42	1	170
西村山広域村	急交	病通	1,567	117	189	7	0	55	502	94	45	150	11	1,170
	一般	負傷	1,304	7	26	14	0	82	653	229	138	5	24	1,178
	その他		317	45	204	0	0	6	57	11	25	58	0	406
	計		277	39	122	1	0	10	66	22	34	50	3	347
山形市東根	急交	病通	2,175	130	474	16	0	108	907	284	231	163	30	2,343
	一般	負傷	402	2	3	3	0	20	229	31	27	0	3	318
	その他		105	10	59	0	0	0	18	1	6	33	0	127
	計		112	8	43	0	0	9	27	11	2	23	0	123
尾花沢市	急交	病通	731	28	148	4	0	38	301	36	37	79	3	674
	一般	負傷	644	3	10	4	0	25	164	39	185	5	0	435
	その他		169	2	39	0	0	0	10	0	32	22	153	258
	計		137	6	33	1	0	2	11	3	32	23	1	112
最上広域	急交	病通	1,087	17	115	6	0	29	196	41	281	73	155	913
	一般	負傷	644	3	10	4	0	25	164	39	185	5	0	435
	その他		169	2	39	0	0	0	10	0	32	22	153	258
	計		137	6	33	1	0	2	11	3	32	23	1	112
米沢市	急交	病通	1,342	6	7	6	1	72	550	116	320	8	4	1,090
	一般	負傷	280	49	63	1	0	4	31	5	42	72	0	267
	その他		244	47	46	0	0	6	46	13	51	47	0	256
	計		244	47	46	0	0	6	46	13	51	47	0	256
米沢市	急交	病通	2,110	149	162	7	1	88	673	147	464	174	4	1,869
	一般	負傷	1,651	3	4	4	0	55	430	55	2	5	0	558
	その他		353	1	141	0	0	4	29	4	0	92	0	271
	計		390	8	64	1	0	12	31	14	2	103	0	235
米沢市	急交	病通	2,784	20	273	6	0	83	521	87	6	303	0	1,299
	一般	負傷	1,651	3	4	4	0	55	430	55	2	5	0	558
	その他		353	1	141	0	0	4	29	4	0	92	0	271
	計		390	8	64	1	0	12	31	14	2	103	0	235

第9表 救急隊員の行なった応急処置件数（2）

平成16年1月1日～平成16年12月31日

消防本部名	処置		応対 急象 処人 置員	止 血	固 定	人 工 呼 吸	心 マ ッ サ ー ジ	心 肺 蘇 生	酸 素 吸 入	気 道 確 保	保 温	被 覆	在法 宅継 療続	計
	事故種別													
南陽市	急病	交通	691	10	3	5	0	31	246	55	473	6	1	830
	交	負傷	160	21	63	0	0	1	20	1	46	22	0	174
	一	その他	148	24	37	0	0	2	13	3	67	21	0	167
	そ	の他	148	24	37	0	0	2	13	3	67	21	0	167
	計		1,147	79	140	5	0	36	292	62	653	70	1	1,338
高島町	急病	交通	555	3	2	3	0	38	151	51	10	1	3	262
	交	負傷	122	7	62	1	0	0	8	1	1	16	0	96
	一	その他	103	13	28	0	0	1	1	1	1	23	0	68
	そ	の他	103	13	28	0	0	1	1	1	1	23	0	68
	計		883	36	120	4	0	40	161	54	13	63	3	494
川西市	急病	交通	426	3	7	0	0	25	148	35	181	2	1	402
	交	負傷	96	12	62	0	0	1	7	1	26	25	0	134
	一	その他	73	15	40	0	0	2	8	2	21	18	1	107
	そ	の他	73	15	40	0	0	2	8	2	21	18	1	107
	計		668	45	149	0	0	30	171	40	249	63	3	750
西置賜	急病	交通	1,183	3	7	4	0	49	572	66	161	3	1	866
	交	負傷	232	19	105	0	0	4	43	4	15	44	0	234
	一	その他	239	18	74	2	0	14	59	22	29	39	0	257
	そ	の他	239	18	74	2	0	14	59	22	29	39	0	257
	計		1,893	58	260	8	0	81	733	114	234	125	1	1,614
鶴岡地区	急病	交通	3,013	9	11	20	0	112	1,016	235	164	4	34	1,605
	交	負傷	520	49	101	1	0	6	51	10	18	116	0	352
	一	その他	575	90	75	1	0	21	73	32	26	109	1	428
	そ	の他	575	90	75	1	0	21	73	32	26	109	1	428
	計		4,683	238	262	23	0	160	1,213	309	234	338	36	2,813
酒田地区	急病	交通	3,351	17	16	3	0	124	1,023	205	98	12	45	1,543
	交	負傷	529	65	306	0	0	4	84	7	17	146	0	629
	一	その他	628	81	130	3	0	27	75	34	26	109	1	486
	そ	の他	628	81	130	3	0	27	75	34	13	159	1	523
	計		5,136	244	582	9	0	182	1,257	280	154	426	47	3,181
合計	急病	交通	21,238	138	131	123	11	874	7,713	1,596	2,167	107	193	13,053
	交	負傷	4,320	550	1,848	9	2	42	543	64	290	1,038	153	4,539
	一	その他	4,202	630	991	14	3	144	599	219	359	928	9	3,896
	そ	の他	4,202	630	991	14	3	144	599	320	346	978	9	4,034
	計		33,962	1,948	3,961	160	19	1,204	9,454	2,199	3,162	3,051	364	25,522

第10表 現場到着所要時間別出場件数（1）

平成16年1月1日～平成16年12月31日

消防本部名	現場到着所要時間		3分未満	3分以上	5分未満	5分以上	10分未満	10分以上	20分未満	20分以上	計	到着時間（分）			
	事故種別											最	短	最	長
山形市	急交一般の計	病	202	1,038	2,582	680	102	4,604		0	45	6.9			
		通	64	220	475	111	10	880		0	33	6.4			
		傷	34	190	481	134	63	902		0	44	7.9			
		他	72	252	660	158	40	1,182		0	34	7.0			
		計	372	1,700	4,198	1,083	215	7,568		0	45	7.0			
上山市	急交一般の計	病	67	284	335	59	11	756		0	55	5.7			
		通	10	35	48	15	1	109		1	32	6.1			
		傷	10	55	50	14	9	138		2	100	7.5			
		他	16	104	270	48	4	442		0	49	6.4			
		計	103	478	703	136	25	1,445		0	100	5.6			
天童市	急交一般の計	病	99	285	634	52	3	1,073		0	177	5.7			
		通	15	74	115	7	0	211		1	15	5.3			
		傷	19	62	98	12	0	191		1	19	5.5			
		他	69	100	142	4	1	316		1	20	4.5			
		計	202	521	989	75	4	1,791		0	177	5.4			
西村山広域	急交一般の計	病	93	372	815	180	24	1,484		0	36	6.5			
		通	23	97	113	34	11	278		0	33	6.6			
		傷	27	65	164	46	14	316		0	77	7.6			
		他	109	160	192	27	3	491		0	38	4.9			
		計	252	694	1,284	287	52	2,569		0	77	6.3			
山村東	急交一般の計	病	20	96	211	88	0	415		0	19	6.6			
		通	9	32	39	15	0	95		1	15	5.9			
		傷	3	26	58	26	1	114		0	23	7.1			
		他	4	36	18	6	0	64		2	12	4.7			
		計	36	190	326	135	1	688		0	23	6.4			
根尾市	急交一般の計	病	51	153	410	57	1	672		1	41	6.0			
		通	15	33	65	23	0	136		2	19	6.3			
		傷	9	31	75	14	15	144		2	29	7.7			
		他	21	46	116	2	2	187		1	30	5.3			
		計	96	263	666	96	18	1,139		1	41	6.1			
尾花沢市	急交一般の計	病	71	93	247	199	4	614		0	24	7.6			
		通	8	26	62	21	0	117		1	16	6.6			
		傷	13	27	36	43	0	119		0	18	7.5			
		他	16	58	91	14	0	179		2	15	5.3			
		計	108	204	436	277	4	1,029		1	24	7.1			
最上広域	急交一般の計	病	64	293	688	325	67	1,437		1	51	8.3			
		通	28	60	124	52	9	273		1	23	8.1			
		傷	11	65	138	50	7	271		1	31	7.8			
		他	118	119	123	47	6	413		1	35	6.3			
		計	221	537	1,073	474	89	2,394		1	51	7.9			
米沢市	急交一般の計	病	60	301	1,062	335	11	1,769		0	65	7.1			
		通	36	82	181	35	7	341		0	46	6.5			
		傷	6	80	244	69	16	415		1	31	7.6			
		他	16	104	270	48	4	442		0	49	6.4			
		計	118	567	1,757	487	38	2,967		1	65	7.0			

第10表 現場到着所要時間別出場件数（2）

平成16年1月1日～平成16年12月31日

消防本部名	現場到着 所要時間 事故種別		3 分 未 満	3 分 以 上	5 分 未 満	5 分 以 上	10 分 未 満	10 分 以 上	20 分 未 満	20 分 以 上	計	到 着 時 間 (分)			
												最 短	最 長	平 均	
南陽市	急交一般の計	病	13	120	498	92	8	731		0	27	6.8			
		通	8	34	82	20	1	145		0	21	6.4			
		傷	0	25	113	15	2	155		3	22	6.8			
		他	2	43	130	11	1	187		0	18	5.7			
		計	23	222	823	138	12	1,218		0	27	6.6			
高島町	急交一般の計	病	33	134	300	100	0	567		0	19	6.6			
		通	8	23	53	13	0	97		1	15	6.4			
		傷	11	17	69	10	0	107		0	12	6.2			
		他	23	62	26	7	1	119		1	23	4.5			
		計	75	236	448	130	1	890		0	23	6.2			
川西町	急交一般の計	病	50	92	208	89	2	441		1	23	6.6			
		通	11	17	32	9	0	69		1	16	6.0			
		傷	16	18	32	13	1	80		1	26	6.1			
		他	4	33	42	23	1	103		2	23	7.2			
		計	81	160	314	134	4	693		1	26	6.6			
西置賜	急交一般の計	病	56	219	799	209	28	1,311		0	38	7.1			
		通	12	39	104	39	8	202		0	61	8.1			
		傷	19	52	161	34	7	273		1	39	7.0			
		他	22	95	152	13	4	286		0	38	5.4			
		計	109	405	1,216	295	47	2,072		0	61	6.9			
鶴岡地区	急交一般の計	病	158	801	1,387	810	69	3,225		1	72	7.6			
		通	33	108	205	116	15	477		1	56	7.6			
		傷	33	160	266	172	20	651		1	63	8.1			
		他	46	208	292	123	14	683		1	75	6.9			
		計	270	1,277	2,150	1,221	118	5,036		1	75	7.6			
酒田地区	急交一般の計	病	130	809	1,972	653	28	3,592		0	42	6.8			
		通	28	136	255	67	8	494		0	48	6.6			
		傷	28	182	341	115	10	676		0	35	6.7			
		他	53	245	276	61	6	641		0	27	5.6			
		計	239	1,372	2,844	896	52	5,403		0	48	6.6			
合計	急交一般の計	病	1,167	5,090	12,148	3,928	358	22,691		0	177	6.9			
		通	308	1,016	1,953	577	70	3,924		0	61	6.7			
		傷	239	1,055	2,326	767	165	4,552		0	100	7.3			
		他	591	1,665	2,800	592	87	5,735		0	75	5.9			
		計	2,305	8,826	19,227	5,864	680	36,902		0	177	6.8			

第11表 収容所要時間別搬送人員（1）

平成16年1月1日～平成16年12月31日

消防本部名	収容所要時間 事故種別		10分未満	10分以上 20分未満	20分以上 30分未満	30分以上 60分未満	60分以上 120分未満	120分以上	計	収容時間（分）		
										最短	最長	平均
山形市	急交一般の計	病	13	756	2,169	1,365	75	2	4,380	7	128	27.6
		通傷	2	128	486	331	12	0	959	7	117	28.4
		他	3	135	386	308	36	1	869	7	131	30.5
			3	224	466	277	44	1	1,015	8	149	28.7
			21	1,243	3,507	2,281	167	4	7,223	7	149	28.2
上山市	急交一般の計	病	0	64	236	396	26	1	723	10	123	33.5
		通傷	1	35	46	47	3	0	132	9	67	27.7
		他	0	30	48	44	9	2	133	12	135	30.4
			0	25	158	153	2	0	338	14	71	29.4
			1	154	488	640	40	3	1,326	6	135	31.7
天童市	急交一般の計	病	5	141	459	396	12	0	1,013	6	116	28.6
		通傷	1	47	114	78	2	0	242	7	74	23.0
		他	3	48	60	68	2	0	181	7	71	27.4
			0	37	160	92	1	0	290	10	62	27.1
			9	273	793	634	17	0	1,726	6	116	27.4
西村山広域村	急交一般の計	病	8	427	595	263	19	0	1,312	7	96	24.6
		通傷	6	157	117	69	12	1	362	5	135	24.2
		他	1	82	120	71	11	1	286	7	168	27.5
			5	84	125	250	8	0	472	8	72	31.2
			20	750	957	653	50	2	2,432	5	168	26.2
山上市	急交一般の計	病	1	63	153	176	10	1	404	8	140	30.1
		通傷	1	31	48	37	1	0	118	7	64	26.3
		他	0	14	46	52	0	0	112	13	58	30.4
			0	19	14	29	1	0	63	11	62	29.5
			2	127	261	294	12	1	697	7	140	29.5
東根市	急交一般の計	病	1	143	319	176	6	0	645	9	98	26.2
		通傷	1	59	71	49	3	0	183	8	65	25.5
		他	0	44	46	43	9	0	142	10	79	30.0
			0	36	43	94	3	1	177	13	187	33.0
			2	282	479	362	21	1	1,147	8	187	27.6
尾花沢市	急交一般の計	病	0	7	66	449	68	1	591	15	120	43.3
		通傷	0	1	15	126	11	0	153	17	72	40.6
		他	0	0	19	90	7	0	116	20	99	41.0
			0	2	35	121	14	0	172	15	105	38.4
			0	10	135	786	100	1	1,032	15	120	41.8
最上広域	急交一般の計	病	23	482	412	398	48	1	1,364	3	137	29.3
		通傷	21	136	98	74	9	0	338	6	78	28.3
		他	7	92	77	75	7	0	258	7	82	30.5
			3	90	135	120	47	1	396	9	120	29.8
			54	800	722	667	111	2	2,356	3	137	29.4
米沢市	急交一般の計	病	5	618	807	229	6	1	1,666	7	147	22.8
		通傷	1	169	155	51	4	0	380	9	70	22.5
		他	1	150	174	69	7	0	401	8	78	23.7
			4	160	107	79	32	0	382	2	97	27.8
			11	1,097	1,243	428	49	1	2,829	2	147	23.6

第11表 収容所要時間別搬送人員（2）

平成16年1月1日～平成16年12月31日

消防本部名	収容所要時間 事故種別		10分未満	10分以上 20分未満	20分以上 30分未満	30分以上 60分未満	60分以上 120分未満	120分以上	計	収容時間（分）		
										最短	最長	平均
南陽市	急交一般の計	病	0	38	427	228	10	0	703	11	85	28.7
		通	0	10	107	72	1	0	190	10	63	29.6
		傷	0	3	87	54	4	0	148	16	74	29.8
		他	0	6	123	51	3	0	183	13	113	28.8
		計	0	57	744	405	18	0	1,224	10	113	29.0
高島町	急交一般の計	病	6	175	207	155	12	1	556	4	150	25.9
		通	1	18	25	76	2	0	122	6	62	22.9
		傷	0	26	32	44	1	0	103	10	69	27.7
		他	4	3	39	49	5	0	100	7	74	32.5
		計	11	222	303	324	20	1	881	4	150	26.4
川西町	急交一般の計	病	2	41	228	152	3	0	426	8	69	28.1
		通	0	14	57	28	0	0	99	16	45	26.4
		傷	0	15	38	18	3	0	74	13	80	28.4
		他	0	16	35	26	23	0	100	14	103	41.1
		計	2	86	358	224	29	0	699	8	103	29.8
西置賜	急交一般の計	病	6	148	501	504	27	1	1,187	7	125	29.3
		通	5	21	127	76	15	1	245	7	127	31.0
		傷	4	36	108	81	11	1	241	5	120	30.0
		他	0	14	87	151	11	0	263	10	108	35.3
		計	15	219	823	812	64	3	1,936	5	127	30.4
鶴岡地区	急交一般の計	病	8	793	959	1,191	98	1	3,050	6	132	29.2
		通	7	172	197	175	20	0	571	7	81	21.4
		傷	8	162	196	226	16	5	613	8	169	29.6
		他	4	215	176	179	17	3	594	4	183	27.0
		計	27	1,342	1,528	1,771	151	9	4,828	4	183	28.1
酒田地区	急交一般の計	病	4	721	1,471	1,152	28	0	3,376	4	114	27.3
		通	1	135	213	189	7	1	546	8	116	27.6
		傷	0	163	233	225	15	0	636	10	102	28.2
		他	2	159	254	119	13	7	554	6	156	27.6
		計	7	1,178	2,171	1,685	63	8	5,112	4	156	27.5
合計	急交一般の計	病	82	4,617	9,009	7,230	448	10	21,396	3	150	28.1
		通	48	1,133	1,876	1,478	102	3	4,640	5	135	26.6
		傷	27	1,000	1,670	1,468	138	10	4,313	5	169	29.2
		他	25	1,090	1,957	1,790	224	13	5,099	2	187	29.7
		計	182	7,840	14,512	11,966	912	36	35,448	0	187	28.2



第12表 不搬送理由別不搬送件数

平成16年1月1日～平成16年12月31日

区分 消防本部	緊急性なし	傷病者なし	拒否	酩酊	死亡	現場処置	誤り たず 報ら	その他	計
山形市	4	100	212	14	111	0	17	59	517
上山市	9	6	12	3	17	0	0	15	62
天童市	10	10	27	5	24	0	11	21	108
西村山広域	11	9	30	4	32	1	4	159	250
村山市	0	4	3	1	10	0	0	5	23
東根市	2	5	17	0	17	0	2	5	48
尾花沢市	2	2	8	0	16	0	1	11	40
最上広域	2	13	17	5	45	21	3	24	130
米沢市	9	57	57	12	62	0	5	9	211
南陽市	5	4	16	0	18	0	1	11	55
高畠町	7	5	9	1	11	1	0	9	43
川西町	3	1	5	0	19	0	1	3	32
西置賜	62	4	11	6	49	1	10	59	202
鶴岡地区	12	21	54	11	99	1	18	122	338
酒田地区	28	24	74	17	106	28	14	101	392
合計	166	265	552	79	636	53	87	613	2,451

第13表 転送回数別搬送人員

平成16年1月1日～平成16年12月31日

区分 消防本部	0回	1回	2回	3回	4回	5回	5回以上	計
山形市	7,209	14	0	0	0	0	0	7,223
上山市	1,297	29	0	0	0	0	0	1,326
天童市	1,713	13	0	0	0	0	0	1,726
西村山広域	2,408	24	0	0	0	0	0	2,432
村山市	695	2	0	0	0	0	0	697
東根市	1,142	4	1	0	0	0	0	1,147
尾花沢市	1,012	20	0	0	0	0	0	1,032
最上広域	2,331	25	0	0	0	0	0	2,356
米沢市	2,827	2	0	0	0	0	0	2,829
南陽市	1,222	2	0	0	0	0	0	1,224
高畠町	866	15	0	0	0	0	0	881
川西町	699	0	0	0	0	0	0	699
西置賜	1,908	28	0	0	0	0	0	1,936
鶴岡地区	4,824	4	0	0	0	0	0	4,828
酒田地区	5,100	12	0	0	0	0	0	5,112
合計	35,253	194	1	0	0	0	0	35,448

第14表 転送者の収容所要時間別搬送人員

平成16年1月1日～平成16年12月31日

消防本部	区分	10分未満	10分～20分	20分～30分	30分～60分	60分～120分	120分以上	計
	山形市	0	0	0	7	7	0	14
	上山市	0	0	0	12	16	1	29
	天童市	0	0	1	5	7	0	13
	西村山広域	0	0	0	6	17	0	23
	村山市	0	0	0	1	1	0	2
	東根市	0	1	0	1	2	0	4
	尾花沢市	0	0	2	5	15	0	22
	最上広域	1	0	0	9	13	0	23
	米沢市	0	0	0	1	1	0	2
	南陽市	0	0	0	0	2	0	2
	高畠町	0	0	0	1	13	1	15
	川西町	0	0	0	0	0	0	0
	西置賜	0	2	3	4	16	1	26
	鶴岡地区	0	1	2	0	1	0	4
	酒田地区	0	0	1	5	5	0	11
	合計	1	4	9	57	116	3	190

第15表 医師の現場出場件数

平成16年1月1日～平成16年12月31日

消防本部	区分	急病	交通	一般負傷	その他	計
	山形市	0	0	0	0	0
	上山市	3	0	0	2	5
	天童市	0	0	0	0	0
	西村山広域	0	0	0	0	0
	村山市	0	0	0	0	0
	東根市	0	0	0	0	0
	尾花沢市	1	0	0	1	2
	最上広域	0	0	0	0	0
	米沢市	0	0	0	0	0
	南陽市	0	0	0	0	0
	高畠町	0	0	0	0	0
	川西町	0	0	0	0	0
	西置賜	0	0	0	0	0
	鶴岡地区	0	0	0	0	0
	酒田地区	0	0	0	0	0
	合計	4	0	0	3	7

第16表 曜日別別救急出場件数及び搬送人員

事故種別 区分	救急出場件数										搬送人員																
	計	火災	自然災害	水難	交通事故	労働災害	運動競技	一般負傷	加害	自損	急病	その他	計	火災	自然災害	水難	交通事故	労働災害	運動競技	一般負傷	加害	自損	急病	その他			
月	5,455	17	2	0	561	61	21	640	15	89	3,350	652	2	1	44	5,227	5	0	0	643	61	21	602	14	56	3,174	651
火	5,147	20	2	6	565	60	21	612	21	98	3,092	599	0	0	51	4,942	8	4	4	642	58	21	581	20	67	2,929	608
水	5,037	40	0	7	541	62	22	580	14	64	3,091	584	0	0	32	4,830	8	0	3	624	61	22	555	13	46	2,912	586
木	5,228	19	2	1	528	61	15	624	20	86	3,254	584	0	0	24	5,075	8	2	0	648	61	15	580	19	61	3,098	583
金	5,493	28	2	1	609	47	10	675	18	82	3,301	681	0	0	39	5,300	12	2	1	705	50	11	644	17	50	3,120	688
土	5,275	30	1	7	558	36	54	703	29	52	3,299	468	0	0	38	5,055	10	1	6	654	39	54	669	24	40	3,086	472
日	5,177	28	4	6	562	17	109	718	30	63	3,294	309	1	0	36	5,019	17	5	5	724	17	111	682	31	36	3,077	314
計	36,812	182	13	28	3,924	344	252	4,552	147	534	22,601	3,877	3	1	264	35,448	68	14	19	4,640	347	255	4,313	138	356	21,396	3,902
1月	3,263	20	0	1	240	23	6	460	10	39	2,108	342	0	0	14	3,129	7	0	0	288	22	6	439	10	29	1,985	343
2月	2,892	12	0	0	211	33	20	373	14	40	1,868	300	0	0	21	2,752	5	0	0	242	38	21	352	13	26	1,753	302
3月	2,960	14	0	1	306	20	6	385	3	39	1,855	316	0	0	15	2,864	7	0	1	371	22	7	362	3	28	1,748	315
4月	2,887	20	1	3	260	27	19	356	12	45	1,800	326	0	0	18	2,764	12	1	2	289	28	19	341	8	29	1,707	328
5月	2,940	8	0	0	339	22	24	359	15	14	1,855	291	0	0	13	2,859	4	0	0	383	20	24	341	12	29	1,755	291
6月	2,949	20	0	3	345	25	45	354	14	46	1,734	335	0	0	28	2,813	6	0	2	386	24	45	324	14	30	1,644	338
7月	3,239	11	1	3	409	30	24	374	13	52	2,006	286	1	0	29	3,142	3	1	3	494	30	24	351	12	31	1,900	293
8月	3,291	22	6	13	421	41	32	397	17	38	1,948	318	0	0	38	3,199	5	6	7	524	42	31	380	20	22	1,839	323
9月	2,856	11	1	1	334	36	26	343	11	58	1,675	327	1	0	32	2,772	4	1	1	402	34	26	330	10	40	1,592	332
10月	3,154	13	4	0	375	28	18	404	11	33	1,920	331	0	0	17	3,041	4	5	0	445	28	18	381	10	25	1,794	331
11月	2,993	8	0	1	302	29	17	354	13	38	1,854	356	1	1	19	2,866	1	0	0	353	27	19	334	12	27	1,738	355
12月	3,358	23	0	2	382	30	15	393	14	62	2,068	349	0	0	20	3,247	10	0	3	463	32	15	378	14	40	1,941	351

平成16年1月1日～平成16年12月31日

第17表 事故種別不搬送理由別不搬送件数

平成16年1月1日～平成16年12月31日

事故種別 不搬送理由	その他											計				
	火	災	自然災害水	難交	通	労働災害	運動競技	一般負傷加	害	自損行為	急		病	転院搬送	医師搬送	資機材等送
緊急性なし	4	0	0	0	16	0	0	30	4	2	96	1	0	0	13	166
傷病者なし	100	1	2	2	61	0	0	12	1	3	37	0	0	0	48	265
拒	2	2	0	0	91	4	1	90	9	7	324	3	0	0	19	552
酩	0	0	0	0	2	0	0	7	0	0	27	0	0	0	43	79
死	12	0	5	7	3	0	36	0	0	139	414	5	0	0	15	636
現場処置	0	0	0	0	4	0	10	0	0	5	34	0	0	0	0	53
誤報・いたずら	2	0	0	0	8	0	3	0	0	1	12	0	0	0	61	87
その他	3	0	3	3	81	5	83	2	2	18	366	13	3	0	35	613
計	123	3	10	270	12	2	271	16	175	1,310	22	3	0	234	2,451	

第18表 傷病程度別転送回数別搬送人員

平成16年1月1日～平成16年12月31日

疾病程度	転送回数						計
	0回	1回	2回	3回	4回	5回以上	
死	961	1	0	0	0	0	962
重症	5,173	87	0	0	0	0	5,260
中等	14,505	75	1	0	0	0	14,581
軽症	14,598	31	0	0	0	0	14,629
計	35,237	194	1	0	0	0	35,432

第19表 転送者の収容医療機関別搬送人員

平成16年1月1日～平成16年12月31日

告示の別等	事故種別等		急		交通事故		一般負傷		その他		計	
	開設者別		病	管外	管外	管外	管外	管外	管外	管外	管外	管外
救急 告示 医療 機関	国立		15	13	4	2	2	1	2	2	23	18
	公立		92	57	13	6	25	16	12	7	142	86
	公的		8	7	0	0	1	1	0	0	9	8
	私 的	病院	8	5	1	0	3	1	1	1	13	7
		診療所	0	0	0	0	0	0	0	0	0	0
計		123	82	18	8	31	19	15	10	187	119	
その 他の 医療 機関	国立		0	0	0	0	0	0	0	0	0	0
	公立		1	0	0	0	0	0	1	0	2	0
	公的		0	0	0	0	0	0	0	0	0	0
	私 的	病院	4	2	1	0	0	0	1	1	6	3
		診療所	0	0	0	0	0	0	0	0	0	0
計		5	2	1	0	0	0	2	1	8	3	
計	国立		15	13	4	2	2	1	2	2	23	18
	公立		93	57	13	6	25	16	13	7	144	86
	公的		8	7	0	0	1	1	0	0	9	8
	私 的	病院	12	7	2	0	3	1	2	2	19	10
		診療所	0	0	0	0	0	0	0	0	0	0
計		128	84	19	8	31	19	17	11	195	122	
その他の場所		0	0	0	0	0	0	0	0	0	0	
合計		256	168	38	16	62	38	34	22	390	244	

第20表 転送理由別件数

平成16年1月1日～平成16年12月31日

	ベッド満床			専門外			医師不在			手術中			処置困難			理由不明			その他			合計		
	A	B	計	A	B	計	A	B	計	A	B	計	A	B	計	A	B	計	A	B	計	A	B	計
山形市	1	1	2	1	1	2	1	1	2	0	0	0	6	9	15	0	0	0	1	2	3	10	14	24
上山市	2	2	4	0	6	6	0	0	0	0	0	0	4	18	22	0	0	0	1	3	4	7	29	36
天童市	0	0	0	4	5	9	0	0	0	0	0	0	8	8	16	0	0	0	0	0	0	12	13	25
西村山広域	2	2	4	1	2	3	0	0	0	0	0	0	16	20	36	0	0	0	0	0	0	19	24	43
村山市	0	0	0	0	0	0	0	0	0	0	0	0	0	1	1	0	0	0	1	1	2	1	2	3
東根市	2	3	5	0	0	0	0	0	0	0	0	0	1	3	4	0	0	0	0	1	1	3	7	10
尾花沢市	0	0	0	0	0	0	0	0	0	0	0	0	4	16	20	0	0	0	2	4	6	6	20	26
最上広域	1	1	2	9	9	18	0	0	0	2	2	4	12	12	24	0	0	0	1	1	2	25	25	50
米沢市	0	0	0	0	0	0	0	0	0	0	0	0	0	0	0	0	0	0	2	2	4	2	2	4
南陽市	0	0	0	0	1	1	1	1	2	0	0	0	0	11	11	1	1	2	2	2	4	4	16	20
高島町	0	0	0	0	0	0	0	0	0	0	0	0	10	0	10	0	0	0	1	0	1	11	0	11
川西町	0	0	0	0	0	0	0	0	0	0	0	0	0	0	0	0	0	0	0	0	0	0	0	0
西置賜	0	0	0	6	6	12	0	0	0	0	0	0	20	20	40	1	1	2	1	1	2	28	28	56
鶴岡地区	0	0	0	0	1	1	0	0	0	0	0	0	3	3	6	0	0	0	0	0	0	3	4	7
酒田地区	0	0	0	2	3	5	1	1	2	0	0	0	1	6	7	0	0	0	2	2	4	6	12	18
合計	8	9	17	23	34	57	3	3	6	2	2	4	85	127	212	2	2	4	14	19	33	137	196	333

A：救急告示医療機関

B：その他の医療機関



第22表 応急手当普及啓発活動状況

消防本部名	平成16年1月1日～平成16年12月31日																	
	応急手当指導員養成数					応急手当普及啓発活動の推進に関する実施要綱に基づく普及講習					その他の講習							
	計	消防職員	消防職員の退職者	消防団員	その他	計	消防職員	消防職員の退職者	消防団員	その他	受講人員回数	受講人員数	上級救命講習受講人員回数	上級救命講習受講人員数	受講人員回数	受講人員数		
山形市	0	0	0	0	0	17	0	0	17	0	1,339	50	1,182	45	157	5	2,352	93
上市市	0	0	0	0	0	0	0	0	0	0	204	11	183	10	21	1	810	33
天童市	2	2	0	0	0	0	0	0	0	0	299	12	299	12	0	0	1,494	48
西村山広域	4	3	0	0	1	19	0	0	19	0	400	18	400	18	0	0	1,991	56
村山市	1	1	0	0	0	20	0	0	14	6	631	16	631	16	0	0	971	42
東根市	0	0	0	0	0	3	0	0	3	0	609	18	609	18	0	0	1,278	30
尾花沢市	0	0	0	0	0	4	0	0	4	0	149	5	149	5	0	0	974	36
最上広域	27	27	0	0	0	13	0	0	0	13	330	13	287	11	43	2	2,510	74
米沢市	3	3	0	0	0	0	0	0	0	0	669	29	669	29	0	0	1,170	28
南陽市	0	0	0	0	0	17	0	0	5	12	410	23	410	23	0	0	307	15
高島町	0	0	0	0	0	17	0	0	17	0	330	11	330	11	0	0	179	12
川西町	0	0	0	0	0	16	0	0	16	0	202	9	202	9	0	0	299	15
西置賜	3	2	0	0	1	27	0	0	20	7	454	25	454	25	0	0	1,923	66
鶴岡地区	0	0	0	0	0	16	0	0	6	10	938	28	938	28	0	0	3,873	152
酒田地区	21	21	0	0	0	31	0	0	23	8	3,445	144	3,339	140	106	4	0	0
合計	61	59	0	0	2	200	0	0	144	56	10,409	412	10,082	400	327	12	20,131	700

## 第23表 高速自動車道路における救急体制等

### 1 供用区間及び救急業務担当消防機関 山形自動車道（笹谷I.C～月山I.C）

平成17年4月1日現在

供用開始時期	H3. 7. 31 (4車線)		H元. 7. 26 (4車線)			H10. 10. 28 (2車線)		H10. 10. 28 (2車線)	
都道府県名	宮城県	山形県							
市町村名 (人口)	川崎町	山形市 (250, 160)			中山町 (12, 935)	寒河江市 (43, 777)	大江町 (10, 180)	西川町 (7, 254)	
I.C名	笹谷	関沢	山形蔵王	山形北		寒河江		西川	月山
県境間距離 (km)	57.3								
I.C区間距離 (km)	5.9	7.4	6.3	11.1		14.0		16.5	
	61.2								
救急業務実施 市町村名 及び実施区間	上り車線	山形市			西村山広域行政事務組合				
	下り車線	山形市				西村山広域行政事務組合			

### 山形自動車道（湯殿山I.C～酒田みなとI.C）

平成17年4月1日現在

供用開始時期	H12. 9. 30 (2車線)		H9. 10. 30 (2車線)				H13. 8. 9 (2車線)	
都道府県名	山形県							
市町村名 (人口)	朝日村 (5, 695)		楡引町 (8, 467)	鶴岡市 (98, 724)	酒田市 (99, 559)			
I.C名	湯殿山	庄内あさひ		鶴岡	庄内空港	酒田	酒田みなと	
県境間距離 (km)	53.1							
I.C区間距離 (km)	9.9	13.9		10.3	7.1		11.9	
	53.1							
救急業務実施 市町村名 及び実施区間	上り車線	鶴岡地区消防事務組合			酒田地区消防組合			
	下り車線	鶴岡地区消防事務組合				酒田地区消防組合		



東北中央自動車道（山形上山I.C～東根I.C）

平成17年4月1日現在

供用開始時期	H14.9.16 (2車線)				
都道府県名	山形県				
市町村名 (人口)	上山市 (36,633)	山形市 (250,160)	天童市 (63,301)	東根市 (45,802)	
I.C名	山形上山	山形中央	天童	東根	
県境間距離 (km)	27.8				
I.C区間距離 (km)	10.8	11.7		5.3	
	27.8				
救急業務実施 市町村名 及び実施区間	上り車線	山形市		天童市	東根市
	下り車線	上山市		山形市	天童市

2 高速自動車国道における救急出場及び搬送人員  
山形自動車道

平成16年1月1日～平成16年12月31日

	山形市	西村山広域	鶴岡地区	酒田地区	計	15年	14年
救急出場件数	4	14	6	0	24	27	12
搬送人員	2	12	4	0	18	27	13

東北中央自動車道

平成16年1月1日～平成16年12月31日

	上山市	山形市	天童市	東根市	計	15年	14年
救急出場件数	1	3	4	0	8	4	0
搬送人員	1	5	4	0	10	2	0

※14年の数字は、平成14年9月16日～平成14年12月31日まで。

# 第 5 章

## 救助業務の部

## 利用にあたって

この統計は、総務省消防庁の行なった平成17年度救助業務実施状況調査をもとに集計したものです。

### 第3表関係

火災の出動件数は、救助活動を行なうことができる資機材等を装備した消防隊が出動した件数である。

なお「その他の事故」には、誤報等による出動も含む。

### 第4表関係

火災とは、救助活動を行なった火災である（以下各表において同じ）。

### 第7、8表関係

地下とは、地盤下に独立して設けられた地下街、地下道等をいい、建築物等の地階は含まない。

## 救助の概況

### 1 救助実施体制

平成17年4月1日現在、救助隊の編成、装備及び配置の基準を定める省令（昭和61年自治省令第22号）に定める基準に従い、県下の全消防本部に救助隊が設置され、救助隊は、15隊、救助隊員は178人となっている。また、救助工作車は全救助隊に1台以上合計16台が整備されており、その他はしご車、スノーケル車、ポンプ車等に救助資機材を搭載し活動している。

### 2 救助活動件数、救助人員

平成16年度中における救助業務の実施状況は、救助活動件数が352件、救助人員が375人となっている。救助活動件数は、交通事故206件（58.5%）が最も多くなっており、救助人員でも、交通事故が229人（61.1%）で最も多くなっている（第7表、第8表参照）。

第1表 救助体制等

平成17年4月1日現在

区分 消防本部	救助隊数(第3条に定める)			救助隊員数(第3条に定める)			救助隊数(うち第4条に定める)			救助隊員数(うち第4条に定める)			
	基準 隊	標準 計	専任 救助隊	基準 隊	標準 計	専任 救助隊	基準 隊	標準 計	専任 救助隊	基準 隊	標準 計	専任 救助隊	
山形市	1	1	1	0	12	12	0	1	1	0	12	12	0
上山市	1	0	0	0	10	10	0	0	0	0	0	0	0
天童市	1	1	0	1	10	12	0	0	0	0	0	0	0
西村山広域	1	1	0	1	15	14	0	0	0	0	0	0	0
村山市	1	1	0	1	10	8	0	0	0	0	0	0	0
東根市	1	1	0	1	10	14	0	0	0	0	0	0	0
尾花沢市	1	1	0	1	10	10	0	0	0	0	0	0	0
最上広域	1	1	0	1	12	12	0	1	1	0	12	12	0
米沢市	1	2	1	1	10	10	10	0	0	0	0	0	0
南陽市	1	1	0	1	10	36	0	0	0	0	0	0	0
高島町	1	1	0	1	5	9	0	0	0	0	0	0	0
川西町	1	1	0	1	10	10	0	0	0	0	0	0	0
西置賜	1	1	0	1	10	14	0	0	0	0	0	0	0
鶴岡地区	1	1	0	1	12	16	0	1	1	0	12	16	0
酒田地区	1	1	0	1	12	12	0	1	1	0	12	12	0
合計	15	15	2	13	158	199	22	4	4	3	48	52	12

※救助隊の編成、装備及び配置の基準を定める省令(昭和61年 自治省令第22号)  
第3条・・・一般救助隊  
第4条・・・特別救助隊(人口10万人以上)

区分 消防本部	救助隊の搭乗車両							計
	救 工 作 車	助 は し ご 車	ス ケ ル 車	一 ノ 車	ポン プ 車	タン ク 車	化 学 車	
山形市	2	1	1	1	0	0	0	4
上山市	1	0	0	0	0	0	0	1
天童市	1	1	0	0	0	0	0	3
西村山広域	1	0	0	0	0	0	0	1
村山市	1	0	0	0	1	0	1	3
東根市	1	0	0	0	0	0	1	2
尾花沢市	1	0	0	0	0	0	0	1
最上広域	1	1	1	1	0	0	1	4
米沢市	1	1	1	0	0	0	0	2
南陽市	1	0	0	0	0	0	0	1
高島町	1	0	0	0	0	0	0	1
川西町	1	0	0	0	0	0	0	1
西置賜	1	0	0	0	0	0	0	1
鶴岡地区	1	1	0	0	0	1	1	4
酒田地区	1	1	0	0	0	1	0	3
合計	16	6	6	2	1	2	2	32



第3表 事故種別救助活動状況

平成16年1月1日～平成16年12月31日

消防本部 事故種別	火災		交通事故		水難事故		風水害等 自然災害		機械による事故		建物等による事故		ガス及び酸欠事故		爆発事故		その他		計	
	出動件数	活動件数	出動件数	活動件数	出動件数	活動件数	出動件数	活動件数	出動件数	活動件数	出動件数	活動件数	出動件数	活動件数	出動件数	活動件数	出動件数	活動件数	出動件数	活動件数
山形市	58	7	56	27	0	0	2	1	10	6	7	4	0	0	0	0	18	8	151	53
上山市	0	0	12	9	0	0	0	0	4	2	0	0	0	0	0	0	13	12	29	23
天童市	18	0	29	12	1	0	1	0	1	0	1	1	0	0	0	13	6	64	19	
西村山広域	16	1	26	7	4	4	1	1	1	1	0	0	0	0	0	8	2	56	16	
村山市	0	0	14	9	0	0	0	0	0	0	0	0	0	0	0	5	3	19	12	
東根市	6	1	24	10	2	0	0	0	0	0	0	0	0	0	0	8	2	40	13	
尾花沢市	16	0	10	4	0	0	0	0	1	0	0	0	0	0	0	1	0	28	4	
最上広域	1	1	37	21	4	2	2	1	1	1	1	1	0	0	0	12	11	58	38	
米沢市	37	7	48	32	1	0	0	0	5	2	6	6	0	0	0	8	4	105	51	
南陽市	0	0	11	6	0	0	0	0	0	0	0	0	0	0	0	5	3	16	9	
高島町	5	0	8	6	0	0	0	0	0	0	0	0	0	0	0	4	4	17	10	
川西町	0	0	11	7	1	1	0	0	1	0	0	0	0	0	0	0	0	13	8	
西置賜	1	1	34	12	2	1	0	0	1	0	0	0	0	0	0	9	3	47	17	
鶴岡地区	3	3	35	24	4	3	0	0	1	1	1	1	0	0	0	13	13	57	45	
酒田地区	15	4	45	20	6	3	0	0	0	0	0	0	0	0	0	14	7	80	34	
合計	176	25	400	206	25	14	6	3	26	13	16	13	0	0	0	131	78	780	352	

第4表 事故種別活動人員

平成16年1月1日～平成16年12月31日

消防本部 事故種別	火災		交通事故		水難事故		風水害等 自然災害		機械による事故		建物等による事故		爆発事故		その他		計	
	建物	建物以外	出動件数	活動件数	出動件数	活動件数	出動件数	活動件数	出動件数	活動件数	出動件数	活動件数	出動件数	活動件数	出動件数	活動件数	出動件数	活動件数
山形市	523	0	415	0	0	0	7	7	59	43	0	0	0	0	90	1,137	90	1,137
上山市	0	0	75	0	0	0	0	0	16	0	0	0	0	0	34	125	34	125
天童市	0	0	117	0	0	0	0	0	0	6	0	0	0	0	49	172	49	172
西村山広域	13	0	67	57	5	8	5	8	8	0	0	0	0	0	29	179	29	179
村山市	0	0	80	0	0	0	0	0	0	0	0	0	0	0	17	97	17	97
東根市	2	0	58	0	0	0	0	0	0	0	0	0	0	0	19	79	19	79
尾花沢市	0	0	30	0	0	0	0	0	0	0	0	0	0	0	0	30	0	30
最上広域	4	0	159	12	13	5	5	13	13	5	0	0	0	0	41	239	41	239
米沢市	437	0	312	0	0	0	0	0	20	27	0	0	0	0	24	820	24	820
南陽市	0	0	47	0	0	0	0	0	0	0	0	0	0	0	18	65	18	65
高島町	0	0	43	0	0	0	0	0	0	0	0	0	0	0	20	63	20	63
川西町	0	0	60	7	0	0	0	0	0	0	0	0	0	0	0	67	0	67
西置賜	8	0	75	9	9	0	0	0	0	0	0	0	0	0	13	97	13	97
鶴岡地区	13	5	103	4	4	3	0	0	3	8	0	0	0	0	47	183	47	183
酒田地区	32	0	148	20	20	0	0	0	0	0	0	0	0	40	240	40	240	
合計	1032	5	1,789	109	119	89	17	17	119	89	0	0	0	0	441	3,601	441	3,601

第5表 事故種別活動車両等台数

事故種別	火災		交通事故	水難事故	風水害等 自然災害	機械による 機事故	建物等による 機事故	ガス及び酸欠 機事故	爆発事故	その他	計
	建物	建物以外									
消防本部	16	0	172	7		1	10	12	0	48	266
救助工作車	112	0	130	8		1	8	3	0	27	289
消防ポンプ車	3	0	0	0		0	0	0	0	1	4
(屈折)はしご車	2	0	11	0		0	0	0	0	0	13
化学車	8	0	32	5		0	3	3	0	11	62
指揮車・指令車	20	0	237	9		1	13	9	0	43	332
救急車	0	0	0	0		0	0	0	0	0	0
船舶	0	0	1	1		0	0	0	0	6	8
ヘリコプター	13	0	9	4		2	0	0	0	7	35
その他	28	0	0	0		0	0	0	0	1	29
消防団車両	202	0	592	34		5	34	27	0	144	1,038
合計											

平成16年1月1日～平成16年12月31日

第6表 事故種別他機関活動件数

事故種別	火災		交通事故	水難事故	風水害等 自然災害	機械による 機事故	建物等による 機事故	ガス及び酸欠 機事故	爆発事故	その他	計
	建物	建物以外									
消防本部	0	0	10	2		0	0	0	0	78	90
警察	0	0	0	2		0	0	0	0	0	2
海上保安庁	0	0	0	0		0	0	0	0	0	0
日本赤十字社	0	0	0	0		0	0	0	0	0	0
自衛隊	0	0	0	0		0	0	0	0	0	0
水防団	0	0	1	0		0	0	0	0	0	1
電力会社	0	0	0	0		0	0	0	0	0	0
ガス事業者	0	0	0	0		0	0	0	0	0	0
水道事業者	1	0	5	3		0	1	0	0	20	30
その他の公的機関	0	0	0	0		0	0	0	0	1	1
事業団体	1	0	6	6		0	1	2	0	3	19
民間	2	0	22	13		0	2	2	0	102	143
合計											

平成16年1月1日～平成16年12月31日

第7表 事故種別発生箇所別活動件数

平成16年1月1日～平成16年12月31日

発生場所	事故種別	火災		交通事故	水難事故	風水害等 自然災害	機械による 事故	建物等による 事故	ガス及び酸欠 事故	爆発事故	その他	計
		建物	建物以外									
屋内	住居	23	0	0	0	0	0	2	7	0	7	39
	その他の屋内	2	0	0	0	0	0	7	1	0	22	32
屋外	高速自動車 国道	0	0	12	0	0	0	0	0	0	0	12
	その他の 道路	0	0	172	0	2	0	0	0	0	1	175
	内水面	0	0	2	9	0	0	0	1	0	0	12
	外水面	0	0	1	5	0	0	0	0	0	1	7
山地	山岳	0	0	1	0	0	0	0	0	0	17	18
	その他の屋外	0	0	17	0	1	4	4	0	0	28	54
その他	下	0	0	0	0	0	0	0	0	0	0	0
	他	0	0	1	0	0	0	0	0	0	2	3
合計		25	0	206	14	3	13	13	13	0	78	352

第8表 事故種別発生箇所別救助人員

平成16年1月1日～平成16年12月31日

発生場所	事故種別	火災		交通事故	水難事故	風水害等 自然災害	機械による 事故	建物等による 事故	ガス及び酸欠 事故	爆発事故	その他	計
		建物	建物以外									
屋内	住居	8	0	0	0	0	0	2	5	0	8	23
	その他の屋内	0	0	0	0	0	0	9	3	0	20	32
屋外	高速自動車 国道	0	0	13	0	0	0	0	0	0	0	13
	その他の 道路	0	0	192	0	1	0	0	0	0	1	194
	内水面	0	0	2	7	0	0	0	0	0	0	9
	外水面	0	0	1	3	0	0	0	0	0	1	5
山地	山岳	0	0	1	0	0	0	0	0	0	17	18
	その他の屋外	0	0	19	0	25	4	3	0	0	27	78
その他	下	0	0	0	0	0	0	0	0	0	0	0
	他	0	0	1	0	0	0	0	0	0	2	3
合計		8	0	229	10	26	15	11	11	0	76	375



第9表 救助隊員の訓練実施状況

平成16年1月1日～平成16年12月31日

区分		訓練種別							計
		体力練成	ロープ基本・応用	検 索 ・ 救 助	各種救助器具取扱	各種救助事象想定	そ の 他		
山 形 市	実施延回数	105	67	43	55	41	45	356	
	実施延人員	2,940	348	240	286	460	255	4,529	
	実施延時間	3,150.0	1,340.0	860.0	1,100.0	1,230.0	900.0	8,580.0	
上 山 市	実施延回数	22	65	16	36	16	8	163	
	実施延人員	176	298	98	250	100	60	982	
	実施延時間	33.0	160.0	120.0	80.0	40.0	16.0	449.0	
天 童 市	実施延回数	42	6	11	8	33	130	230	
	実施延人員	165	42	59	41	231	942	1,480	
	実施延時間	61.4	6.5	16.0	8.5	45.4	221.3	359.1	
西 村 山 広 域 行 政 事 務 組 合	実施延回数	73	135	14	98	30	44	394	
	実施延人員	1,017	1,158	116	478	195	131	3,095	
	実施延時間	183.0	227.5	18.0	145.5	35.0	40.0	649.0	
村 山 市	実施延回数	140	140	11	20	12	2	325	
	実施延人員	607	607	86	128	107	28	1,563	
	実施延時間	138.5	307.0	15.0	30.6	25.0	4.0	520.1	
東 根 市	実施延回数	64	66	31	20	18	2	201	
	実施延人員	614	578	145	115	116	8	1,576	
	実施延時間	39.5	143.5	47.5	24.0	33.5	1.0	289.0	
尾 花 沢 市	実施延回数	90	30	10	15	8	0	153	
	実施延人員	540	210	50	45	32	0	877	
	実施延時間	140.0	42.0	15.0	18.0	13.0	0.0	228.0	
最 上 広 域 市 町 村 圏 事 務 組 合	実施延回数	296	125	32	112	24	22	611	
	実施延人員	4,887	896	197	923	145	132	7,180	
	実施延時間	362.5	256.5	64.5	198.0	44.0	45.0	970.5	
米 沢 市	実施延回数	90	77	45	42	28	0	282	
	実施延人員	426	337	202	170	161	0	1,296	
	実施延時間	152.0	160.0	88.0	77.0	79.0	0.0	556.0	
南 陽 市	実施延回数	9	43	16	26	3	5	102	
	実施延人員	38	547	141	151	61	20	958	
	実施延時間	9.0	97.5	28.5	34.0	5.0	24.0	198.0	
高 畠 町	実施延回数	355	32	3	11	4	98	503	
	実施延人員	2,567	109	19	72	28	655	3,450	
	実施延時間	399.5	36.5	5.0	15.5	7.5	158.5	622.5	
川 西 町	実施延回数	105	70	2	5	3	5	190	
	実施延人員	420	350	6	15	15	20	826	
	実施延時間	157.5	140.0	15.0	5.0	3.0	5.0	325.5	
西 置 賜 行 政 組 合	実施延回数	93	10	25	95	71	15	309	
	実施延人員	337	39	97	436	331	372	1,612	
	実施延時間	73.0	11.0	35.0	162.5	93.5	29.0	404.0	
鶴 岡 地 区 消 防 事 務 組 合	実施延回数	359	60	93	95	78	193	878	
	実施延人員	2,154	300	465	475	390	1,158	4,942	
	実施延時間	3,590.0	900.0	1,395.0	1,900.0	1,560.0	4,875.0	14,220.0	
酒 田 地 区 消 防 組 合	実施延回数	145	45	10	101	39	76	416	
	実施延人員	770	187	44	507	188	381	2,077	
	実施延時間	125.0	105.0	35.0	283.0	123.0	203.0	874.0	
合 計	実施延回数	1,988	971	362	739	408	645	5,113	
	実施延人員	17,658	6,006	1,965	4,092	2,560	4,162	36,443	
	実施延時間	8,613.9	3,933.0	2,757.5	4,081.6	3,336.9	6,521.8	29,244.7	
	1回当たり参加人数	9	6	5	6	6	7	7	
	1回当たり実施人数	4	4	8	6	8	10	6	

# 第 6 章

## 消防防災航空隊の活動状況

第1表 消防防災ヘリコプター運航状況

平成16年1月1日～平成16年12月31日

区分		月別													合計	総計	
		1月	2月	3月	4月	5月	6月	7月	8月	9月	10月	11月	12月				
緊急運航	火災防御活動	件数				1	1			1	1				4	66件 [97] 92:28	
		時間				1:13	0:32			0:21	0:17				2:23		
	救助活動	件数		1	1	2	6	13	4	5	2	1	1		36		
		時間		1:10	0:34	1:50	7:07	16:27	2:45	7:33	1:07	0:28	2:29		41:30		
	救急活動	件数		2	(1)	1	2	1	4	2	1	2			15 (19)		
		時間		3:27	0:43	2:29	4:18	2:41	4:13	3:18	1:32	2:34			25:15		
	災害応急対策活動	件数			1	1			2						4		
		時間			0:20	0:50			3:22						4:32		
	広域航空消防防災応援活動	件数				2			2			3			7		
		時間				3:04			4:31			11:13			18:48		
	その他	件数													0		
		時間													0:00		
	災害予防活動		件数							1					1		1件 1:30
			時間							1:30					1:30		
消防防災活動	自隊訓練	件数	8	27	46	15	19	10	14	27	28	31	3	2	230	282件 222:37	
		時間	5:37	25:47	32:21	11:09	14:59	6:02	8:53	21:17	24:02	26:08	2:25	1:16	179:56		
	合同訓練	件数				4	4	1	2	6	9	10			36		
		時間				2:12	3:12	1:06	1:48	5:57	7:05	7:12			28:32		
	連携訓練	件数					6	4	3		1	2			16		
		時間					4:06	3:34	3:23		1:21	1:45			14:09		
一般行政活動		件数			1		2	1	1		1	1		7	7件 9:31		
		時間			0:40		3:06	2:05	0:34		1:18	1:48				9:31	
その他の活動		件数									1	1		2	2件 2:29		
		時間									1:26	1:03				2:29	
整備		件数	8		2	3	2		1	1	2		1	7	27	27件 16:52	
		時間	7:52		0:25	0:25	0:25		0:10	0:16	0:20		0:26	6:33	16:52		
合計		件数	16	30	51 (1)	29	42 (3)	30 (6)	34 (4)	42 (3)	46 (2)	51	5	9	385 (19)	385件 [404] 345:27	
		時間	13:29	30:24	35:03	23:12	37:45	31:55	31:09	38:42	38:28	52:11	5:20	7:49	345:27		
運航休止日数		日数	23.5	0.3		4.5	1		6.5	1	3		28	27.5	95.3日		

## 第2表 消防防災ヘリコプター運航実績の推移

### 1 緊急運航の内容別推移

		平成11年		平成12年		平成13年		平成14年		平成15年		平成16年	
火災防衛	件数	4	7.4%	5	6.4%	9	12.2%	7	7.6%	6	8.0%	4	6.1%
	時間	8:20	9.0%	5:24	4.6%	12:53	11.0%	8:22	5.8%	6:46	6.9%	2:23	2.6%
救助	件数	42	77.8%	55	70.5%	57	77.0%	72	78.3%	47	62.7%	36	54.5%
	時間	61:11	66.3%	70:20	60.4%	80:21	68.6%	00:37	70.3%	58:33	60.0%	41:30	44.9%
救急	件数	4	7.4%	7	9.0%	8	10.8%	9	9.8%	18	24.0%	15	22.7%
	時間	18:59	20.6%	24:29	21.0%	23:56	20.4%	23:16	16.3%	27:11	27.9%	25:15	27.3%
救助からの引継救急	件数	(23)		(37)		(34)		(34)		(22)		(19)	
災害応急	件数	4	7.4%	5	6.4%	0	0.0%	2	2.2%	4	5.3%	4	6.1%
	時間	3:43	4.0%	4:58	4.3%	0:00	0.0%	2:43	1.9%	5:01	5.1%	4:32	4.9%
広域応援	件数	0	0.0%	6	7.7%	0	0.0%	2	2.2%	0	0.0%	7	10.6%
	時間	0:00	0.0%	11:13	9.6%	0:00	0.0%	8:05	5.7%	0:00	0.0%	18:48	20.3%
その他	件数	0	0.0%	0	0.0%	0	0.0%	0	0.0%	0	0.0%	0	0.0%
	時間	0:00	0.0%	0:00	0.0%	0:00	0.0%	0:00	0.0%	0:00	0.0%	0:00	0.0%
合計	件数	54	100.0%	78	100.0%	74	100.0%	92	100.0%	75	100.0%	66	100.0%
	時間	92:13	100.0%	16:24	100.0%	17:10	100.0%	43:03	100.0%	97:31	100.0%	92:28	100.0%

### 2 運航実績の内容別推移

		平成11年		平成12年		平成13年		平成14年		平成15年		平成16年	
緊急運航	件数	54	20.1%	78	25.1%	74	23.9%	92	28.8%	75	22.7%	66	17.2%
	時間	92:13	31.8%	116:24	34.4%	117:10	34.7%	143:03	41.5%	97:31	31.1%	92:28	26.8%
災害予防活動	件数	0	0.0%	0	0.0%	0	0.0%	1	0.3%	1	0.3%	1	0.3%
	時間	0:00	0.0%	0:00	0.0%	0:00	0.0%	0:35	0.2%	1:02	0.3%	1:30	0.4%
消防防災訓練 (自隊・合同・連携)	件数	182	67.7%	211	67.8%	216	69.7%	216	67.5%	218	66.1%	282	73.2%
	時間	158:31	54.7%	202:56	59.9%	200:54	59.6%	191:18	55.5%	183:30	58.6%	222:37	64.4%
一般行政飛行	件数	12	4.5%	5	1.6%	5	1.6%	5	1.6%	7	2.1%	7	1.8%
	時間	16:00	5.5%	6:50	2.0%	7:02	2.1%	8:19	2.4%	8:04	2.6%	9:31	2.8%
その他の活動	件数	0	0.0%	1	0.3%	2	0.6%	0	0.0%	0	0.0%	2	0.5%
	時間	0:00	0.0%	0:54	0.3%	2:04	0.6%	0:00	0.0%	0:00	0.0%	2:29	0.7%
整備	件数	21	7.8%	16	5.1%	13	4.2%	6	1.9%	29	8.8%	27	7%
	時間	22:59	7.9%	11:37	3.4%	10:05	3.0%	1:18	0.4%	23:10	7.4%	16:52	4.9%
合計	件数	269	100.0%	311	100.0%	310	100.0%	320	100.0%	330	100.0%	385	100.0%
	時間	289:43	100.0%	338:41	100.0%	337:15	100.0%	344:33	100.0%	313:17	100.0%	345:27	100.0%
運航休止日数	日数	90		54		55.5		65		97		95.3	

(注1) 緊急運行中、救急活動の( )件数は、救助活動等からの引き継ぎの救急活動

(注3) 各年の右欄の%は各年の構成比

消 防 年 報 (平成17年度刊行)

---

編集 山形県総務部危機管理室総合防災課

〒990-8570 山形市松波二丁目8番1号

電 話	NTT	023-630-2227 2228
	防災行政無線	6 (又は7) -800-1245
F A X	NTT	023-633-4711
	防災行政無線	6 (又は7) -800-1500 1501

発行 平成18年1月

---