



すず き こう む てん  
**株式会社 鈴木工務店**



本社住所／鶴岡市布目字宮田163番地4  
 主な勤務地／本社、および庄内地域の工事現場  
 （おもに鶴岡市内）  
 従業員数／34名（うち男性28名・女性6名）

URL／<https://www.kksuzuki.jp/>  
 創業／1919年  
 平均年齢／46歳

**安心して働き続けられる、真面目で和やかな会社です**

◆創業105年超の総合建設業です。「自然にやさしく環境を大切に」を合言葉に、公共建築工事（学校施設・福祉施設等）、公共土木工事（道路工事・河川維持工事等）、民間工事（新築住宅・店舗建築・リノベーション等）、多様なものづくりに携わっています。◆地域貢献のひとつとしてカーブミラーの点検清掃ボランティアを20年以上継続し、鶴岡市建設優秀賞のSDGs部門で表彰されました。◆農閑期の農業従事者に重機オペレータとして活躍してもらったり、社員自身や家族のために時間単位有休を活用してもらったり、健診受診100%を20年以上継続している会社です。「年齢や性別を問わず安心して働き続ける」ために、時流に沿った職場創りに励んでいます。



**待遇・福利厚生**

●初任給(月) (2024年4月入社)

大卒・院卒等(技術職)	190,000円～
高卒(技術職)	180,000円～
高卒(作業員)	170,000円～

●募集状況(2024年度)

新卒者	<input type="radio"/>	新卒者以外	<input type="radio"/>
-----	-----------------------	-------	-----------------------

[2024年4月現在]

平均給与(35歳)	技術職 280,000円
昇給	年1回 6月
賞与(昨年度実績)	年3回 5・8・12月

●休日

休日(年間)	109日				
土休	<input type="radio"/>	日休	<input type="radio"/>	祝休	<input type="radio"/>
有給休暇取得日数(年間)	12.5日				
時間外労働時間(月)	6.5時間				

交替勤務制	フレックスタイム制
時差出勤	時短勤務
在宅勤務	

備考：災害対応など緊急の場合は、交替勤務になる可能性があります。

育児休業取得者数(男性・年間)	0人
育児休業取得者数(女性・年間)	1人

**人材育成制度**

研修制度	<input type="radio"/>	自己啓発支援制度
社内検定		メンター制度
キャリアコン制度		

**見学等の受入れ**

インターン	<input type="radio"/>	職場見学	<input type="radio"/>
-------	-----------------------	------	-----------------------

備考：ご希望と調整し、随時実施しております。

**お問い合わせ**

担当：総務部 いわだて 岩館  
 tel 0235-28-2758  
 E-mail [info@kksuzuki.jp](mailto:info@kksuzuki.jp)

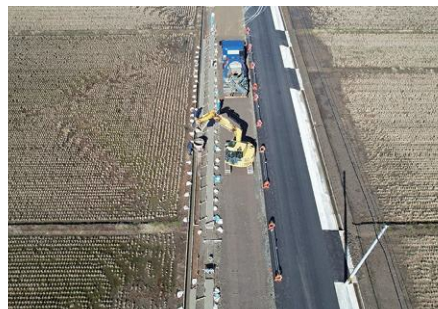

**先輩社員からのメッセージ**

私は就職氷河期に見習いとして建設業界に入りました。不景気の影響で何度か転職を余儀なくされ悲観することもありましたが、土木の面白さや社会に貢献できる誇りから、こつこつ学び続けて「1級施工管理技士」を取得。そうして30代後半でたどり着いたのが鈴木工務店です。いろいろな職場を、作業員と施工管理者、両方の立場で経験してきたからこそ、私は鈴木工務店の良さを実感しています。

若い方にお伝えしたいのは、なにかに興味を持ったら進路を変えて挑戦してみるのも良いということ。それが土建業なら、鈴木工務店が働きやすいよ！と心からお薦めします。



土木部 主任  
太田 泰弘